

2011

# Relatório de Atividades





UNIVERSIDADE FEDERAL DO PARÁ

## **CENTRO DE REGISTRO E INDICADORES ACADÊMICOS**

### **RELATÓRIO DE ATIVIDADES/2011**

**janeiro/2012**

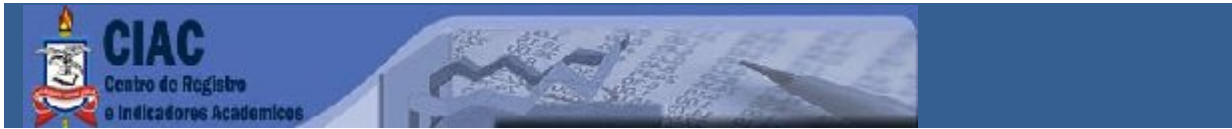

**DIRETOR**

*ALÚZIO MARINHO BARROS FILHO*

**COORDENADORA DE CERTIFICAÇÃO E REGISTRO**

*ÂNGELA MARIA MIRANDA SILVA*

**COORDENADOR DE ENSINO BÁSICO E PROFISSIONALIZANTE**

*CARLOS BARBOSA PENA*

**COORDENADORA DE ADMISSÃO E CADASTRO**

*JULIETA CRISTINA DE ANDRADE JATAHY*

**COORDENADORA DE INDICADORES ACADÊMICOS**

*MARIA DO LIVRAMENTO CARDELLY DINELLY*

**COORDENADORA DE LEGISLAÇÃO ACADÊMICA**

*SUSAN DENIZE ALVES FEITOSA*

**COORDENADOR DE ARQUIVAMENTO E DIGITALIZAÇÃO**

*VALDOMIRO FONSECA FURTADO*

---

**Organização e elaboração**

*SANDRA M<sup>a</sup> DE A. CARVALHO* (coordenação)

*VANESSA MAYARA SOUZA PAMPLONA*

**Apoio**

*BALBINA DE NAZARÉ DOS SANTOS*

*ETEILLA FERREIRA VIEIRA*

## SUMÁRIO

<b>1.</b>	<b>APRESENTAÇÃO .....</b>	<b>6</b>
<b>2.</b>	<b>CARACTERIZAÇÃO DO CIAC.....</b>	<b>7</b>
2.1.	IDENTIFICAÇÃO.....	7
2.2.	MISSÃO .....	7
2.3.	VISÃO .....	7
2.4.	ESTRUTURA.....	7
2.4.1.	Órgão Colegiado.....	7
2.4.2.	Estrutura Administrativa.....	8
2.4.3.	Representação Gráfica da Estrutura.....	9
<b>3.</b>	<b>RECURSOS HUMANOS.....</b>	<b>10</b>
3.1.	CORPO TÉCNICO-ADMINISTRATIVO .....	10
3.2.	BOLSISTAS .....	11
3.3.	CONTRATO FADESP .....	11
<b>4.</b>	<b>ATIVIDADES DESENVOLVIDAS.....</b>	<b>12</b>
4.1.	COORDENADORIA DE ADMISSÃO E CADASTRO .....	12
4.1.1.	Outras Atividades .....	12
4.2.	COORDENADORIA DE ARQUIVAMENTO E DIGITALIZAÇÃO.....	12
4.2.1.	Outras Atividades .....	12
4.3.	COORDENADORIA DE CERTIFICAÇÃO E REGISTRO.....	13
4.3.1.	Outras Atividades .....	13
4.4.	COORDENADORIA DE ENSINO BÁSICO E PROFISSIONALIZANTE.....	14
4.4.1.	Outras Atividades .....	14
4.5.	COORDENADORIA DE INDICADORES ACADÊMICOS .....	15

4.5.1. Outras Atividades .....	15
4.6. COORDENADORIA DE LEGISLAÇÃO ACADÊMICA.....	15
4.6.1. Outras Atividades .....	16
4.7. SECRETARIA EXECUTIVA E FINANCEIRA.....	16
4.7.1. Outras Atividades .....	17
<b>5. OCORRÊNCIAS ADMINISTRATIVAS .....</b>	<b>18</b>
5.1. COORDENADORIA DE ADMISSÃO E CADASTRO .....	18
5.2. COORDENADORIA DE ARQUIVAMENTO E DIGITALIZAÇÃO.....	18
5.3. COORDENADORIA DE CERTIFICAÇÃO E REGISTRO.....	18
5.4. COORDENADORIA DE ENSINO BÁSICO E PROFISSIONALIZANTE.....	18
5.5. COORDENADORIA DE INDICADORES ACADÊMICOS .....	18
5.6. COORDENADORIA DE LEGISLAÇÃO ACADÊMICA.....	18
5.7. SECRETARIA EXECUTIVA E FINANCEIRA.....	18
<b>6. SUGESTÕES PARA O MELHOR DESEMPENHO DAS ATIVIDADES .....</b>	<b>19</b>
6.1. COORDENADORIA DE ADMISSÃO E CADASTRO .....	19
6.2. COORDENADORIA DE ARQUIVAMENTO E DIGITALIZAÇÃO.....	19
6.3. COORDENADORIA DE CERTIFICAÇÃO E REGISTRO.....	19
6.4. COORDENADORIA DE ENSINO BÁSICO E PROFISSIONALIZANTE.....	19
6.5. COORDENADORIA DE INDICADORES ACADÊMICOS .....	19
6.6. COORDENADORIA DE LEGISLAÇÃO ACADÊMICA.....	19
6.7. SECRETARIA EXECUTIVA E FINANCEIRA.....	19
<b>7. PARTICIPAÇÃO EM EVENTOS.....</b>	<b>21</b>
<b>CONSIDERAÇÕES FINAIS.....</b>	<b>23</b>
<b>GLOSSÁRIO .....</b>	<b>24</b>
<b>ANEXO A — INDICADORES DO ENSINO DE GRADUAÇÃO EM 2010 E 2011.....</b>	<b>ERRO!</b>
INDICADOR NÃO DEFINIDO.	

**ANEXO B — TAXA DE CONCLUSÃO DOS CURSOS DE GRADUAÇÃO EM 2010 ..... ERRO!**  
INDICADOR NÃO DEFINIDO.

**ANEXO C — TAXA DE CONCLUSÃO DOS CURSOS DE GRADUAÇÃO EM 2011 ..... ERRO!**  
INDICADOR NÃO DEFINIDO.

**ANEXO D — TAXA DE SUCESSO REAL DOS CURSOS DE GRADUAÇÃO EM 2010 ... ERRO!**  
INDICADOR NÃO DEFINIDO.

**ANEXO E — TAXA DE SUCESSO DOS CURSOS DE GRADUAÇÃO EM 2010..... ERRO!**  
INDICADOR NÃO DEFINIDO.

**ANEXO F — TAXA DE SUCESSO REAL DOS CURSOS DE GRADUAÇÃO EM 2011 .... ERRO!**  
INDICADOR NÃO DEFINIDO.

**ANEXO G — TAXA DE SUCESSO DOS CURSOS DE GRADUAÇÃO EM 2011 ..... ERRO!**  
INDICADOR NÃO DEFINIDO.

**ANEXO H — TAXA DE EVASÃO NOS CURSOS DE GRADUAÇÃO NO 1º/2010..... ERRO!**  
INDICADOR NÃO DEFINIDO.

**ANEXO I — TAXA DE EVASÃO NOS CURSOS DE GRADUAÇÃO NO 1º/2011 ..... ERRO!**  
INDICADOR NÃO DEFINIDO.

**ANEXO J — TAXA DE RETENÇÃO NOS CURSOS DE GRADUAÇÃO 2010 ..... ERRO!**  
INDICADOR NÃO DEFINIDO.

**ANEXO K — TAXA DE RETENÇÃO NOS CURSOS DE GRADUAÇÃO EM 2011 ..... ERRO!**  
INDICADOR NÃO DEFINIDO.

**ANEXO L — TAXA DE PERMANÊNCIA NOS CURSOS DE GRADUAÇÃO PARA OS  
INGRESSANTES DOS ANOS DE 2010 E 2011.....ERRO! INDICADOR NÃO DEFINIDO.**

**ANEXO M — RELAÇÃO DE MATRÍCULA NOS CURSOS DE GRADUAÇÃO  
NOTURNOS/DIURNOS EM 2010 .....ERRO! INDICADOR NÃO DEFINIDO.**

**ANEXO N — RELAÇÃO DE MATRÍCULA NOS CURSOS DE GRADUAÇÃO  
NOTURNOS/DIURNOS EM 2011 .....ERRO! INDICADOR NÃO DEFINIDO.**

**ANEXO O — QUANTIDADE DE ALUNOS DE GRADUAÇÃO CADASTRADOS NA  
CAPITAL EM 2011 .....ERRO! INDICADOR NÃO DEFINIDO.**

**ANEXO P — QUANTIDADE DE ALUNOS DE GRADUAÇÃO CADASTRADOS NO  
INTERIOR EM 2011 .....ERRO! INDICADOR NÃO DEFINIDO.**

**ANEXO Q — QUANTIDADE DE ALUNOS DE GRADUAÇÃO MATRICULADOS NA  
CAPITAL EM 2011 .....ERRO! INDICADOR NÃO DEFINIDO.**

**ANEXO R — QUANTIDADE DE ALUNOS DE GRADUAÇÃO MATRICULADOS NO  
INTERIOR EM 2011 .....ERRO! INDICADOR NÃO DEFINIDO.**

<b>ANEXO S — QUANTIDADE DE ALUNOS DE GRADUAÇÃO DIPLOMADOS NA CAPITAL EM 2011 .....</b>	<b>ERRO! INDICADOR NÃO DEFINIDO.</b>
<b>ANEXO T — QUANTIDADE DE ALUNOS DE GRADUAÇÃO DIPLOMADOS NO INTERIOR EM 2011 .....</b>	<b>ERRO! INDICADOR NÃO DEFINIDO.</b>
<b>ANEXO U — QUANTIDADE DE TRANCAMENTOS DE MATRÍCULA NA GRADUAÇÃO NA CAPITAL EM 2011.....</b>	<b>ERRO! INDICADOR NÃO DEFINIDO.</b>
<b>ANEXO V — QUANTIDADE DE TRANCAMENTOS DE MATRÍCULA NA GRADUAÇÃO NO INTERIOR EM 2011 .....</b>	<b>ERRO! INDICADOR NÃO DEFINIDO.</b>
<b>ANEXO W — QUANTIDADE DE INGRESSOS, POR OUTRAS FORMAS, NOS CURSOS DE GRADUAÇÃO NA CAPITAL EM 2011 .....</b>	<b>ERRO! INDICADOR NÃO DEFINIDO.</b>
<b>ANEXO X — QUANTIDADE DE INGRESSOS, POR OUTRAS FORMAS, NOS CURSOS DE GRADUAÇÃO NO INTERIOR EM 2011.....</b>	<b>ERRO! INDICADOR NÃO DEFINIDO.</b>
<b>ANEXO Y — QUANTIDADE DE MOVIMENTOS DE ALUNOS DE GRADUAÇÃO NA CAPITAL EM 2011 .....</b>	<b>ERRO! INDICADOR NÃO DEFINIDO.</b>
<b>ANEXO Z — QUANTIDADE DE MOVIMENTOS DE ALUNOS DE GRADUAÇÃO NO INTERIOR EM 2011 .....</b>	<b>ERRO! INDICADOR NÃO DEFINIDO.</b>
<b>ANEXO AA — MATRÍCULA PROJETADA EM CURSOS DE GRADUAÇÃO PRESENCIAIS EM 2010.....</b>	<b>ERRO! INDICADOR NÃO DEFINIDO.</b>
<b>ANEXO AB — DEDUÇÃO DO NÚMERO DE PROFESSORES NA PÓS-GRADUAÇÃO NO ANO DE 2010 .....</b>	<b>ERRO! INDICADOR NÃO DEFINIDO.</b>
<b>ANEXO AC — RELAÇÃO DE ALUNOS DE GRADUAÇÃO POR PROFESSOR EM 2010 .....</b>	<b>ERRO! INDICADOR NÃO DEFINIDO.</b>
<b>ANEXO AD — MATRÍCULA PROJETADA EM CURSOS DE GRADUAÇÃO PRESENCIAIS NO ANO DE 2011 .....</b>	<b>ERRO! INDICADOR NÃO DEFINIDO.</b>
<b>ANEXO AE — DEDUÇÃO DO NÚMERO DE PROFESSORES NA PÓS-GRADUAÇÃO NO ANO DE 2011 .....</b>	<b>ERRO! INDICADOR NÃO DEFINIDO.</b>
<b>ANEXO AF — RELAÇÃO DE ALUNOS DE GRADUAÇÃO POR PROFESSOR EM 2011 .....</b>	<b>ERRO! INDICADOR NÃO DEFINIDO.</b>

## 1. APRESENTAÇÃO

Várias são as tarefas que a equipe técnica do Centro de Registro e Indicadores Acadêmicos (CIAC) realiza para cumprir com a sua maior função: *o Controle Acadêmico e o Registro dos Alunos e dos Cursos da Universidade Federal do Pará (UFPA) — em nível de Graduação, Pós-Graduação, Educação Básica e Profissional—, bem como o Registro de Diplomas emitidos por outras Instituições de Ensino Superior (IES).*

Nos últimos cinco anos (2006-2010), a UFPA registrou um aumento de 83,47% no seu número de cursos (graduação e pós-graduação) e de 28,93% no número de alunos matriculados (graduação e pós-graduação). Esses números, além de demonstrar que a UFPA está cumprindo com a sua missão, impactam nas tarefas do Centro de Registro e Indicadores Acadêmicos, fazendo com que o grande desafio do CIAC, diante do número reduzido de servidores (25) — que se manteve inalterado no mesmo período — seja o cumprimento, com qualidade, de sua função.

Face a este desafio, a equipe do CIAC está permanentemente mobilizada para responder com eficácia as demandas que se apresentam. Os procedimentos adotados demonstram que o empenho de todos produziu resultados eficazes.

A atuação do CIAC em 2011 e os resultados obtidos estão descritos neste relatório o qual, foi construído com base no roteiro encaminhado pela Pró-Reitoria de Planejamento e Desenvolvimento Institucional (PROPLAN) e nas informações acerca das atividades desenvolvidas pelas Coordenadorias que integram a estrutura administrativa do Centro de Registro e Indicadores Acadêmicos.

## 2. CARACTERIZAÇÃO DO CIAC

### 2.1. IDENTIFICAÇÃO

O Centro de Registro e Indicadores Acadêmicos é Órgão Suplementar vinculado à Reitoria, nos termos do Estatuto, Regimento Geral, Regimento da Reitoria e por seu Regimento Interno.

É órgão de natureza técnica responsável pelo Controle Acadêmico e o Registro dos Alunos e dos Cursos da Universidade Federal do Pará — em nível de Graduação, Pós-Graduação, Educação Básica e Profissional—, bem como o Registro de Diplomas emitidos por outras Instituições de Ensino Superior.

O CIAC é dirigido por um Conselho e um Diretor. Possui estrutura administrativa própria e pode colaborar em programas de pesquisa, de extensão e de qualificação profissional das unidades acadêmicas da UFPA.

### 2.2. MISSÃO

“Promover o registro e o acesso à informação acadêmica, produzindo e divulgando indicadores que venham a contribuir para a gestão acadêmica da instituição, atendendo às demandas universitárias, governamental e da sociedade em geral.”

### 2.3. VISÃO

“Ser referência na Instituição, enquanto gestor do registro de informações acadêmicas, agindo com ética e transparência.”

### 2.4. ESTRUTURA

#### 2.4.1. Órgão Colegiado

UNIDADES	MEMBROS TITULARES
Câmara de Educação Básica e Profissional	Cleide Raiol Nascimento <sup>(TA)</sup>
Centro de Registro e Indicadores Acadêmicos	Aluizio Marinho Barros Filho <sup>1 (TA)</sup>
Centro de Registro e Indicadores Acadêmicos	Susan Denise Alves Feitosa <sup>(TA)</sup>
Conselho Superior de Administração	Darciel Bezerra de Oliveira Filho <sup>(TA)</sup>
Conselho Superior de Administração	Hildete Pereira dos Anjos <sup>(DOC)</sup>
Pró-Reitoria de Ensino de Graduação	Maria Lúcia Harada <sup>(DOC)</sup>
Pró-Reitoria de Pesquisa e Pós-Graduação	José Carlos Chaves da Cunha <sup>(DOC)</sup>
Legenda: TA – Técnico-administrativo    DOC - Docente	

<sup>1</sup> Presidente.

## 2.4.2. Estrutura Administrativa

SUBUNIDADE	DIRIGENTE	E-MAIL
<b>Secretaria Executiva e Financeira (SEF)</b> — é responsável pelo recebimento, registro e controle de processos, bens e materiais de interesse da Diretoria e pela coordenação do atendimento ao público.	<i>Balbina de Nazaré dos Santos</i>	<a href="mailto:bns@ufpa.br">bns@ufpa.br</a>
<b>Coordenadoria de Admissão e Cadastro (CAC)</b> — coordena as atividades de habilitação ao vínculo institucional e acompanha o percurso acadêmico dos alunos de programas de convênios.	<i>Julieta Cristina de Andrade Jatahy</i>	<a href="mailto:jatahy@ufpa.br">jatahy@ufpa.br</a>
<b>Coordenadoria de Arquivamento e Digitalização (CAD)</b> — é responsável pela guarda e digitalização dos documentos acadêmicos e processuais, pela manutenção física e eletrônica dos documentos e pelo descarte de material físico.	<i>Valdomiro Fonseca Furtado</i>	<a href="mailto:domiro@ufpa.br">domiro@ufpa.br</a>
<b>Coordenadoria de Certificação e Registro (CCR)</b> — registra e emite históricos acadêmicos, certificados e diplomas e faz apostilamentos em certificados e diplomas.	<i>Ângela Maria Miranda Silva</i>	<a href="mailto:anjelama@ufpa.br">anjelama@ufpa.br</a>
<b>Coordenadoria de Ensino Básico e Profissionalizante (CBP)</b> — organiza o cadastro e o lançamento de todos os registros referentes ao ensino básico e profissionalizante.	<i>Carlos Barbosa Pena</i>	<a href="mailto:cbpena@ufpa.br">cbpena@ufpa.br</a>
<b>Coordenadoria de Indicadores Acadêmicos (CIA)</b> — propõe e divulga indicadores de acompanhamento das atividades discentes e docentes.	<i>Maria do Livramento Cardelly Dinelly</i>	<a href="mailto:dinelly@ufpa.br">dinelly@ufpa.br</a>
<b>Coordenadoria de Legislação Acadêmica (CLA)</b> — subsidia o Diretor do CIAC e demais Coordenadorias quanto às normas e legislação acadêmicas.	<i>Susan Denise Alves Feitosa</i>	<a href="mailto:susanp@ufpa.br">susanp@ufpa.br</a>

### 2.4.3. Representação Gráfica da Estrutura

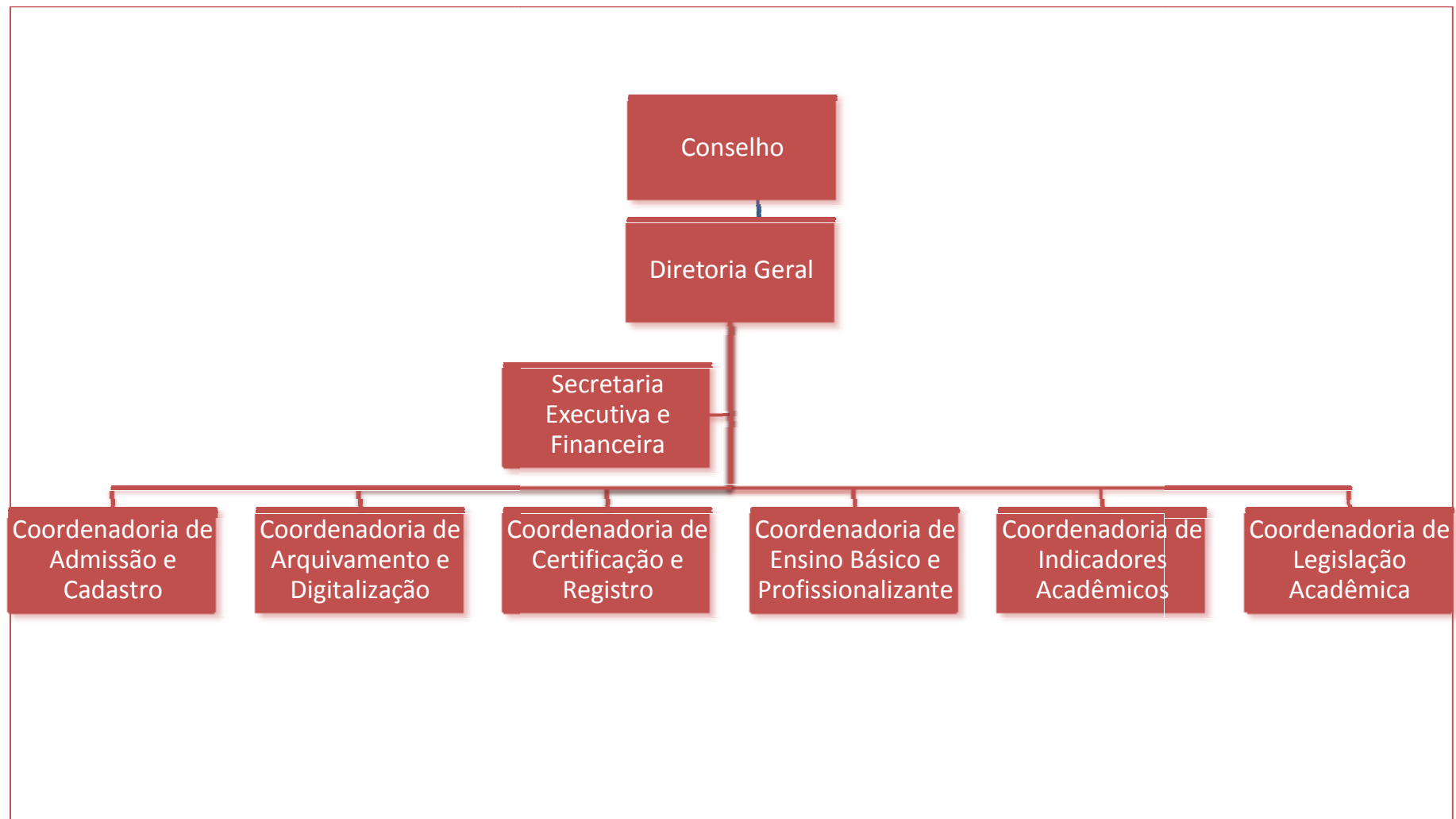

### 3. RECURSOS HUMANOS

#### 3.1. CORPO TÉCNICO-ADMINISTRATIVO<sup>2</sup>

	NOME	SUBUNIDADE	ESCOLARIDADE/TITULAÇÃO	SITUAÇÃO	CARGO	CLASSE
1.	Aluízio Marinho Barros Filho	CIAC	Especialista	Ativo	Assistente em Administração	D
2.	Ana Maria Lages de Carvalho Faria	CCR	Especialista	Ativo	Assistente em Administração	D
3.	Ângela Maria Miranda Silva	CCR	Ensino Médio	Ativo	Assistente em Administração	D
4.	Balbina de Nazaré dos Santos	SEF	Ensino Médio	Ativo	Assistente em Administração	D
5.	Carlos Barbosa Pena	CBP	Especialista	Ativo	Assistente em Administração	D
6.	Claudio Augusto Barata Lopes	CCR	Ensino Médio	Ativo	Assistente em Administração	D
7.	Cristina Silva Fernandes	CCR	Especialista	Ativo	Auxiliar em Administração	C
8.	Elza Barbosa Oliveira	CAC	Ensino Médio	Ativo	Assistente em Administração	D
9.	Gregória Barros Costa	CAD	Ensino Médio	Ativo	Assistente em Administração	D
10.	Hilda Maria Alves de Lima	CAC	Especialista	Ativo	Técnico em Assuntos Educacionais	E
11.	Jorge Luiz Diniz	CCR	Ensino Médio	Ativo	Assistente em Administração	D
12.	Josiane dos Santos Vasconcelos <sup>3</sup>	SEF	Educação Superior	Ativo	Assistente em Administração	D
13.	Julieta Cristina de Andrade Jatahy	CAC	Ensino Médio	Ativo	Auxiliar em Administração	C
14.	Lindalva Soares Oliveira Chagas	CAD	Ensino Médio	Ativo	Assistente em Administração	D
15.	Maria do Livramento Cardelly Dinelly	CIA	Especialista	Ativo	Assistente em Administração	D
16.	Maria Eusamar Dias Fernandes	CCR	Especialista	Ativo	Assistente em Administração	D
17.	Maria Iê Ampuero de Noronha	CCR	Educação Superior	Ativo	Assistente em Administração	D
18.	Raimundo Corrêa da Silva	SEF	Ensino Médio	Ativo	Operador de Máquina Copiadora	C
19.	Sandra Maria de Azevedo Carvalho	CIAC	Especialista	Ativo	Técnico em Assuntos Educacionais	E
20.	Suely Leal Bastos	CAD	Ensino Médio	Ativo	Assistente em Administração	D
21.	Susan Denize Alves Feitosa	CLA	Especialista	Ativo	Assistente em Administração	D
22.	Valdomiro Fonseca Furtado	CAD	Ensino Médio	Ativo	Técnico em Cinematografia	D
23.	Vanessa Mayara Souza Pamplona	CIA	Especialista	Ativo	Estatístico	E
24.	Wilmem Cardoso Reis	CAD	Educação Superior	Ativo	Assistente em Administração	D
25.	Wilson José da Silva Neves	SEF	Educação Superior	Ativo	Assistente em Administração	D

<sup>2</sup> Todos os servidores lotados no CIAC são regidos pelo Regime Jurídico Único.

<sup>3</sup> Técnico-administrativo portador de necessidade especial do tipo motora.

### 3.2. BOLSISTAS

#### Bolsa Trabalho

	NOME	CURSO
1.	Amanda Cristina Ribeiro da Costa	Serviço Social
2.	Ana Quitéria Pantoja Quaresma	Serviço Social
3.	Denize do Socorro Franco Carvalho	Licenciatura em Música
4.	Douglas da Costa Pinho	Pedagogia
5.	Jaciane Sousa Rodrigues	Estatística
6.	Leila Freitas da Veiga	Letras
7.	Maria Cândida Lima de Souza	Serviço Social
8.	Maryana dos Santos Santana	Psicologia
9.	Samara do Socorro de Lima Costa	Ciências Econômicas

### 3.3. CONTRATO FADESP

#### NOME

1. Eteilla Ferreira Vieira

## 4. ATIVIDADES DESENVOLVIDAS

### 4.1. COORDENADORIA DE ADMISSÃO E CADASTRO

DESCRIÇÃO	QUANTIDADE
<b>1) Formas de Ingresso</b>	<b>10.709</b>
a) Ingresso — Processo Seletivo	5.517
b) Ingresso — Processo Seletivo Especial	955
c) Ingresso — Ingresso PARFOR	3.010
d) Ingresso — Transferência <i>Ex- Officio</i>	81
e) Repescagem — Processo Seletivo	492
f) Repescagem — Processo Seletivo Especial	144
g) Programa Estudante-Convênio de Graduação— PEC-G	4
h) Mobilidade acadêmica - ANDIFES	9
i) Mobilidade Interna	229
j) Mobilidade Externa	250
k) Intercâmbio	9
l) Sub-Jidice	1
m) CELPE- BRAS	8

#### 4.1.1. Outras Atividades

- ☞ Atualização dos dados cadastrais;
- ☞ Atribuição do numero de matrícula dos alunos;
- ☞ Cadastro de disciplina no currículo;
- ☞ -Cadastro Interno;
- ☞ -Declaração de vínculo;
- ☞ Editais de Homologação dos resultados das análises dos documentos apresentados pelos alunos aprovados nos Processos Seletivos;
- ☞ Efetivação do vinculo institucional de todos os Processos Seletivos;
- ☞ Guia de transferência;
- ☞ Termo de Acordo de Permanência.

### 4.2. COORDENADORIA DE ARQUIVAMENTO E DIGITALIZAÇÃO

DESCRIÇÃO	QUANTIDADE	Até 2010
<b>1) Folhas de Documentos Digitalizadas</b>	88.000	<b>958.179</b>
<b>2) Pastas de Alunos em Arquivo Digital</b>	--	<b>30.793</b>
<b>3) Gigabytes Ocupados em Disco</b>	--	<b>510,42</b>

#### 4.2.1. Outras Atividades

- ☞ Informações curriculares à direção do CIAC e demais Coordenadorias;

- ☞ Manutenção da organização dos documentos referentes ao período de 1971 a 1997;
- ☞ Indexação de 258.500 documentos curriculares referentes ao período de 1998 a 2011;
- ☞ Conclusão da indexação de 41.300 documentos curriculares referentes ao *Campus* de Abaetetuba;
- ☞ Indexação de 57.000 documentos referentes aos *Campi* de Altamira, Bragança, Cametá, Castanhal e Marabá.

#### 4.3. COORDENADORIA DE CERTIFICAÇÃO E REGISTRO

DESCRIÇÃO	QUANTIDADE
<b>1) Diploma e Certificado Emitido</b>	<b>5.867</b>
a) Graduação	4.231
b) Especialização	650
c) Mestrado	121
d) Doutorado	865
<b>2) Diploma e Certificado Emitido — 2ª via</b>	<b>189</b>
a) Graduação	177
b) Especialização	5
c) Mestrado	---
d) Doutorado	7
<b>3) Apostilamento de Diploma</b>	<b>55</b>
<b>4) Análise de Integralização Curricular</b>	<b>4.700</b>
<b>5) Certidão de Estudos</b>	<b>6</b>
<b>6) Declaração de Conclusão de Curso</b>	<b>18</b>
<b>7) Emissão de Certificado de Conclusão de Curso</b>	<b>250</b>
<b>8) Emissão de Declaração</b>	<b>12</b>
<b>9) Emissão de Histórico Acadêmico de Alunos Graduados — 1ª via</b>	<b>4.231</b>
<b>10) Emissão de Histórico Acadêmico de Alunos Graduados — 2ª via</b>	<b>243</b>
<b>11) Histórico Escolar Parcial e de Aluno Inativo</b>	<b>30</b>
<b>12) Pesquisa de Autenticidade de Diploma</b>	<b>56</b>
<b>13) Registro de Diplomas de outras IES</b>	<b>1.963</b>
<b>14) Registro de Revalidação em Diploma de Graduação</b>	<b>7</b>
<b>15) Registro de Revalidação em Diploma de Pós-Graduação</b>	<b>12</b>

##### 4.3.1. Outras Atividades

- ☞ Atendimento a docentes, técnicos e discentes no que se refere a integralização curricular, colação de grau, etc.;
- ☞ Atendimento às secretarias acadêmicas de outras Instituições de Ensino Superior quanto aos registros de diplomas;
- ☞ Digitalização das atas referentes ao ano de 2011;
- ☞ Digitalização dos livros de registros;

- ☞ Emissão de relatório de alunos diplomados para os Conselhos de Classe Profissionais;
- ☞ Participação nas reuniões de avaliação do trabalho do CIAC;
- ☞ Participação nos processos de Matrícula Institucional dos discentes ingressos pelos processos seletivos;
- ☞ Verificação de Situação do Aluno (34).

#### 4.4. COORDENADORIA DE ENSINO BÁSICO E PROFISSIONALIZANTE

	DESCRIÇÃO	QUANTIDADE
<b>1)</b>	<b>Cadastro/Registro do Ensino Profissionalizante</b>	<b>1 Curso</b>
a)	Alunos	0
b)	Disciplinas de Currículo	43
<b>2)</b>	<b>Mobilidade ANDIFES</b>	
a)	Processos Analisados e Registrados	17
b)	Número de Ingressos	17

##### 4.4.1. Outras Atividades

- ☞ Tramitação de quase 3.000 Processos de Trancamento de Períodos e de 1.000 Processos de Aproveitamento de Estudos;
- ☞ 400 devoluções de turmas/alunos;
- ☞ 300 revisões de conceitos;
- ☞ 800 exclusões de matrículas dos históricos de alunos por falta de professores para ministrarem as aulas;
- ☞ Fechamento de turmas;
- ☞ Lançamento de conceitos porque alguns professores perderam o prazo para efetivarem o lançamento;
- ☞ Assessoramento a Diretores de Faculdade e Secretários Acadêmicos quanto ao uso do Sistema Integrado de Ensino ( SIE ) e sua relação com Regimento Geral da UFPA e o Regulamento do Ensino de Graduação.
- ☞ Atendimento a Professores, alunos, servidores técnicos e a comunidade universitária em geral;
- ☞ Contribuição com as demais Coordenações do CIAC, quando solicitado;
- ☞ Participação em reuniões com a direção do CIAC e as demais Coordenações.

## 4.5. COORDENADORIA DE INDICADORES ACADÊMICOS

DESCRIÇÃO	QUANTIDADE
1) Atualização do cadastro de alunos sem evasão e diplomados, que estão sem o número do CPF, o nome da mãe e data de nascimento no Sistema de Informações para o Ensino	600
2) Atualizações dos dados cadastrais da graduação e da pós-graduação, por meio de memorandos e requerimentos protocolados no CIAC	592
3) Cruzamento do banco de dados da UFPA com o banco de dados de outras instituições federais de ensino superior	3
4) Emissão de ofícios de correção e atestados de matrícula para a 2ª via de carteira da meia-passagem dos alunos da graduação e pós-graduação	2.840
5) Encaminhamentos de Lotes à CTBEL, em cada período letivo do calendário acadêmico, da relação de todos os alunos matriculados na graduação e pós-graduação, para fins de obtenção da Carteirinha Passe Fácil	34
6) Relatório contendo informações referentes aos alunos indígenas	5
7) Relatório à PROEG contendo informações referentes aos indicadores acadêmicos da UFPA, como por ex.: número de notas não lançadas, nº de alunos matriculados e não matriculados, cálculo das taxas de retenção, de evasão e de permanência	35
8) Relatório geral de informações acadêmicas	15
9) Relatório informando a relação nominal de alunos para prescrição	3
10) Relatórios contendo informações de: número de alunos ingressantes, diplomados, evadidos, trancados, cotistas, bloqueados e número de disciplinas por curso	25
11) Relatórios de alunos aptos a concorrer à Bolsa PROINTER	2
12) Relatórios de comparação de dados do Centro de Processos Seletivos com os cadastros no Sistema de Informações para o Ensino de alunos ativos	3
13) Relatório de informações acadêmicas referentes aos alunos da Plataforma Paulo Freire e Educação à Distância	8

## 4.5.1. Outras Atividades

- ☞ Atendimento aos discentes da comunidade universitária, acerca das informações da carteira de meia passagem municipal e intermunicipal;
- ☞ Inscrição, seleção e entrega das carteiras de Meia Passagem Intermunicipal em todos os *campi*, dos alunos da graduação e pós-graduação.

## 4.6. COORDENADORIA DE LEGISLAÇÃO ACADÊMICA

DESCRIÇÃO	QUANTIDADE
<b>1) Análise e Parecer em Processos</b>	<b>215</b>
a) Habilitação (recurso administrativo)	68
b) Prescrição Acadêmica	2
c) Resposta a Mandato de Citação	21
d) Transferência <i>Ex-Officio</i>	108
e) Transferência Facultativa de Campus	1
f) Transferência Facultativa de Curso	4
g) Transferência Facultativa de Turno	2
h) Outros	9
<b>2) Elaboração de Documentos para Comunicação Interna</b>	<b>6</b>
<b>3) Elaboração de Documentos para Comunicação Externa</b>	<b>10</b>

DESCRIÇÃO	QUANTIDADE
4) <b>Elaboração de Editais Emitidos pelo CIAC</b>	<b>37</b>
5) <b>Proposição de Atos Normativos</b>	<b>0</b>

#### 4.6.1. Outras Atividades

- ☞ Atendimento pessoal e telefônico da comunidade acadêmica e em geral, para prestar informações acerca dos serviços realizados pelo CIAC ou da Legislação pertinente;
- ☞ Participação no Curso de Gestores Acadêmicos como palestrante promovido pela PROEG.

#### 4.7. SECRETARIA EXECUTIVA E FINANCEIRA

DESCRIÇÃO	QUANTIDADE
1) 1ª via de diploma	30
2) 1ª via de histórico	65
3) 2ª via do comprovante de habilitação processo seletivo	12
4) 2ª via de diploma	173
5) 2ª via de histórico	243
6) Apostilamento de diploma	55
7) Atestado de vínculo	747
8) Atualização cadastral	193
9) Autenticidade de diploma	01
10) Autenticidade de histórico	01
11) Certidão de estudos	06
12) Certidão de óbito	01
13) Certificado de conclusão de curso	10
14) Codificação de disciplinas	01
15) Comprovação de que aluno assistiu aula	01
16) Comunicado de encerramento de convenio	01
17) Declaração de conclusão de curso	18
18) Declaração de cotista	14
19) Declaração de disciplinas ministradas na faculdade - docente	01
20) Declaração de equivalência de disciplinas	11
21) Declaração de justificativa de ausência	01
22) Declaração de pontuação no vestibular	16
23) Declaração de recebimento de bolsa promisaes	01
24) Declaração de reconhecimento e autorização do curso	01
25) Declaração desistência de vaga	44
26) Declaração para a policia federal	14
27) Desistência de habilitação 2011	03
28) Desistência de vaga	419
29) Documentos apresentados para habilitação – prt	11
30) Ementas das disciplinas	01
31) Entrega de documentação pendente	09
32) Equivalência de conceito	01
33) Histórico escolar parcial	10

DESCRIÇÃO	QUANTIDADE
34) Histórico de aluno inativo	23
35) Informação de alunos indígenas (dados)	01
36) Informação dos estudantes (ufpa)	01
37) Informação sobre prescrição	01
38) Integralização curricular	01
39) Isenção de taxas (GRU)	10
40) Lauda de diploma de aluno	03
41) Liberação de guia de transferência	36
42) Listagem final dos aprovados em arquitetura	01
43) Mapa de disciplinas	01
44) Matrícula de alunos de intercambio	02
45) Matrículas em disciplinas	01
46) Meia passagem	1.862
47) Mobilidade ANDIFES	01
48) Mudança de curso	01
49) Não informado o pedido ou não identificado	22
50) Perícia médica	02
51) Prescrição de vaga	03
52) Processo de matrícula – ANDIFES	05
53) Processo de matrícula – estrangeiro	06
54) Processo de matrícula – MOBIN	307
55) Processo de matrículas - transferência <i>ex officio</i>	101
56) Recurso de cancelamento de desistência de vaga	01
57) Recurso de habilitação	217
58) Retificações de certificado	01
59) Revalidação de diploma	54
60) Revisão de conceito	01
61) Solicitação de alteração de conceito	04
62) Solicitação de matrícula	02
63) Solicitação para a Coordenadoria de Arquivamento e Digitalização de processos de transferência/documentos/cópia de ata	15
64) Solicitação por sedex	01
65) Solicitação sobre personalidade jurídica de aluno	01
66) Verificação de situação acadêmica	34

#### 4.7.1. Outras Atividades

- ☞ Até 7/12/2011 foram analisados **4.846** requerimentos no protocolo;
- ☞ Controle de processos de revalidação de Título Estrangeiro;
- ☞ Registro de processos no Sistema de Informações de Materiais e no Sistema de Divulgação Eletrônica de Compras e Contratações;
- ☞ Registro e acompanhamento de compra de material na Agenda de Compras da UFPA;
- ☞ Registro e acompanhamento de passagens e diárias.

## 5. OCORRÊNCIAS ADMINISTRATIVAS

### 5.1. COORDENADORIA DE ADMISSÃO E CADASTRO

- ☞ Participação na Comissão de Regulação e Otimização;
- ☞ -Participação nas reuniões para elaboração das atividades acadêmicas para os calouros;
- ☞ Participação, como palestrante, no Seminário de Capacitação de Gestores promovido pela Pró-Reitoria de Ensino de Graduação.

### 5.2. COORDENADORIA DE ARQUIVAMENTO E DIGITALIZAÇÃO

- ☞ O trabalho desta Coordenadoria foi prejudicado pelo longo período da greve iniciada em junho de 2011 e se encerrada em outubro do mesmo ano.

### 5.3. COORDENADORIA DE CERTIFICAÇÃO E REGISTRO

- ☞ Participação, como palestrante, no Seminário de Capacitação de Gestores promovido pela Pró-Reitoria de Ensino de Graduação.

### 5.4. COORDENADORIA DE ENSINO BÁSICO E PROFISSIONALIZANTE

- ☞ Participação, como palestrante, no Seminário de Capacitação de Gestores promovido pela Pró-Reitoria de Ensino de Graduação.

### 5.5. COORDENADORIA DE INDICADORES ACADÊMICOS

- ☞ Participação, como palestrante, no Seminário de Capacitação de Gestores promovido pela Pró-Reitoria de Ensino de Graduação.

### 5.6. COORDENADORIA DE LEGISLAÇÃO ACADÊMICA

- ☞ Participação, como palestrante, no Seminário de Capacitação de Gestores promovido pela Pró-Reitoria de Ensino de Graduação.

### 5.7. SECRETARIA EXECUTIVA E FINANCEIRA

- ☞ Nada a registrar.

## 6. SUGESTÕES PARA O MELHOR DESEMPENHO DAS ATIVIDADES

### 6.1. COORDENADORIA DE ADMISSÃO E CADASTRO

- ☞ Realização de reuniões mensais para avaliação dos trabalhos desenvolvidos;
- ☞ -Planejamento, durante o ano, das propostas de trabalho;
- ☞ -Coerência na equipe de trabalho, em todas as tarefas desenvolvidas no setor.

### 6.2. COORDENADORIA DE ARQUIVAMENTO E DIGITALIZAÇÃO

- ☞ Nada a registrar.

### 6.3. COORDENADORIA DE CERTIFICAÇÃO E REGISTRO

- ☞ Com relação aos serviços prestados às instituições privadas — o que aumentou consideravelmente —, solicitamos que a Administração da UFPA viabilize o pagamento de incentivo financeiro aos servidores do CIAC que prestam esses serviços.

### 6.4. COORDENADORIA DE ENSINO BÁSICO E PROFISSIONALIZANTE

- ☞ Intensificar as relações institucionais com as demais Unidades e Subunidades Acadêmicas;
- ☞ Dar continuidade à realização das reuniões internas do CIAC com a Direção e demais Coordenações.

### 6.5. COORDENADORIA DE INDICADORES ACADÊMICOS

- ☞ Nada a registrar.

### 6.6. COORDENADORIA DE LEGISLAÇÃO ACADÊMICA

- ☞ Informações fragmentadas e imprecisas das Unidades Acadêmicas e/ou Administrativas externas ao CIAC compromete a qualidade do serviço prestado;
- ☞ Maior interação com as outras Unidades e/ou Subunidades Acadêmicas e/ou Administrativas do CIAC e da UFPA.

### 6.7. SECRETARIA EXECUTIVA E FINANCEIRA

- ☞ Criação e instalação de um Sistema de controle de entrada e saída de documentos, integrado entre os computadores;
- ☞ Contratação de mais servidores para o serviço de protocolo do CIAC;

- ↳ Contratação de três bolsistas, para atuarem na secretaria e no protocolo.

## 7. PARTICIPAÇÃO EM EVENTOS

Tipo	Título	Entidade Promotora	Período	CH	Cidade/UF	Nº de Participantes
Seminário	5º Seminário Nacional de Secretariado e Assessoria da Administração Pública – competência profissional e habilidades em liderança	Consultre – Consultoria e Treinamento	28 a 30/09	22h	Salvador/BA	2
Curso	74º Cursos sobre Controle e Registro Acadêmico de Instituições de Ensino Superior	Consultoria em Assuntos Educacionais	29 a 31/08	21h	Belém/PA	3
Reunião	Análise de Registro Acadêmico e Outorga de Grau	Campus Universitário de Parauapebas	08 a 10/12/11	---	Parauapebas/PA	1
Reunião	Análise e Ajustes no Registro Acadêmico	Campus Universitário de Tucuruí	12 a 16/09/11	---	Tucuruí/PA	1
Seminário	Capacitação de Gestores	UFPA/PROEG	23 a 25/11	9h	Belém/PA	9
Curso	Controle e Registro Acadêmico de Instituições de Ensino Superior	Consultoria em Assuntos Educacionais	29 a 31/08/11	---	Belém/PA	1
Oficina	Coordenação da Elaboração do Programa de Gestão Orçamentária	Universidade Federal do Amapá	23 e 24/05/11	---	Macapá/AP	1
Seminário	Divisão do Estado do Pará	Programa de Apoio à Reforma Urbana/UFPA	27/10	3h	Belém/PA	1
Palestra	Divisão do Pará	Faculdade de Direito	06/10	4h	Belém/PA	1
Curso	Elaboração de Trabalhos Acadêmicos	HUJBB/UFPA	13 a 19/09	20h	Belém/PA	1
Encontro	Ensino de Graduação	UFPA	28 e 29/04/11	---	Belém/PA	1
Curso	Etiqueta Acadêmica	Instituto Amazônico Rio Pará	12/11	20h	Belém/PA	1
Encontro	I Fórum de Graduação	UFPA	12 e 13/05/11	---	Belém/PA	1
Palestra	Infância em Tela	Programa Infância e Adolescência/UFPA	23/08	3h	Belém/PA	1
Curso	Relações Humanas no Trabalho	Assessoria de Educação a Distância/UFPA	15 a 24/08	20h	Belém/PA	1
Palestra	Ritos, Poder e Socialização	Programa Infância e Adolescência/UFPA	22/09	3h	Belém/PA	1
Seminário	Saúde do Trabalhador	UFPA	03 a 04/11	6h	Belém/PA	1

<b>Tipo</b>	<b>Título</b>	<b>Entidade Promotora</b>	<b>Período</b>	<b>CH</b>	<b>Cidade/UF</b>	<b>Nº de Participantes</b>
	Público Federal					
Curso	Seguridade Social	HUJBB/UFPA	05 a 09/09	20h	Belém/PA	1
Reunião	Verificação, Conferência e Validação de Dados do PingIFES para o INEP	MEC	29/05 a 01/06	---	Cruz das Almas/BA	1
Encontro	XXI Fórum de Coordenadores dos <i>Campi</i> da UFPA.	Campus Universitário de Bragança	08 a 11/07/11	---	Bragança/PA	1

## CONSIDERAÇÕES FINAIS

Experiências vivenciadas no exercício de 2011 demonstram significativa evolução na qualidade do controle acadêmico.

É importante destacar os esforços da equipe de servidores lotados no CIAC para vencer as dificuldades decorrentes do número reduzido de recursos humanos e a visível melhoria nas condições de trabalho — iniciada com a aquisição de novos equipamentos. O resultados de todo esse esforço é a consolidação do CIAC como gestor do registro e controle acadêmico e a excelente qualidade dos serviços prestados.

Existem pontos a serem aperfeiçoados pelo CIAC, tanto em suas particularidades quanto em sua relação com as demais Unidades da UFPA. Assim, o balanço crítico de suas ações foi cuidadosamente discutido pelos seus atores. Para tal fim, foram programadas e realizadas reuniões — internas e com as Unidades Acadêmicas e Administrativas que interagem com CIAC — para acompanhar as mudanças que se operam no controle e registro acadêmico e na produção de indicadores que contribuem para a gestão acadêmica da Instituição.

## GLOSSÁRIO

**Cálculo dos Indicadores de Desempenho do Ensino de Graduação:** Alguns indicadores foram calculados com base nas diretrizes gerais do Programa de Apoio a Planos de Reestruturação e Expansão das Universidades Federais (REUNI), assim, no cálculo dos indicadores foram considerados somente os cursos de graduação presenciais. Dessa maneira, o cálculo da Taxa de Conclusão dos Cursos de Graduação e a Relação de Alunos de Graduação por Professor foram estabelecidos de acordo com os parâmetros citados no REUNI. O cálculo da Taxa de Sucesso Real na Graduação foi baseada na metodologia utilizada pelo MEC/Andifes nas orientações para o cálculo dos indicadores de gestão. Os demais indicadores são calculados baseados na metodologia do cálculo dos indicadores de gestão, utilizada pelo Fórum de Pró-Reitores de Planejamento e Administração (FORPLAD).

**Taxa de Conclusão dos Cursos de Graduação (TCG):** é um indicador calculado anualmente por meio da razão entre diplomados e ingressos. O valor da TCG não expressa diretamente as taxas de sucesso observadas nos cursos da universidade, ainda que haja uma relação estreita com fenômenos de retenção e evasão. Na verdade, a TCG também contempla a eficiência com que a universidade preenche as vagas ociosas decorrentes do abandono dos cursos.

A Taxa de conclusão dos cursos de graduação é a relação entre o total de diplomados nos cursos de graduação presenciais (DIP) num determinado ano e o total de vagas de ingresso oferecidas pela instituição (ING<sub>5</sub>) cinco anos antes.

$$TCG = \frac{\text{Diplomados}}{\text{Ingressantes}_5}$$

**Taxa de Sucesso Real na Graduação:** Para o número de diplomados, deve-se considerar o número de alunos que estão concluindo no tempo real de duração do curso (trdc), somando-se o número de concluintes nos dois semestres do ano. Os alunos dos cursos em extinção devem ser considerados normalmente, enquanto houver turmas regulares concluindo o curso. No entanto, não devem ser considerados os ingressantes de cursos novos, que ainda não tiveram turmas regulares de concluintes.

Para o cálculo dos ingressantes, deve ser considerado o ano ou semestre do suposto ingresso dos estudantes que se graduam no exercício, com base na duração padrão prevista para cada curso. Exemplificando, no caso de cursos anuais, consideram-se os seguintes ingressantes para o cálculo da Taxa de Sucesso Real na Graduação do exercício de 2010:

- a) Cursos com duração padrão de 4 anos - ingressantes durante o exercício de 2007 (N<sub>14</sub>);
- b) Cursos com duração padrão de 5 anos - ingressantes durante o exercício de 2006 (N<sub>15</sub>);
- c) Cursos com duração padrão de 6 anos - ingressantes durante o exercício de 2005 (N<sub>16</sub>).

Assim, o número total de alunos ingressantes é igual a N<sub>14</sub> + N<sub>15</sub> + N<sub>16</sub>.

No caso de cursos semestrais, consideram-se os seguintes ingressantes para o cálculo da Taxa de Sucesso Real na Graduação do exercício de 2010 (concluintes nos 2 semestres de 2010):

- a) Duração padrão de 8 semestres - ingressantes no 2º sem./2006 e no 1º sem./2007 (N<sub>18</sub>);

2006		2007		2008		2009		2010	
1º sem.	2ºsem.	1º sem.	2ºsem.	1º sem.	2ºsem.	1º sem.	2ºsem.	1º sem.	2ºsem.
	Ingressantes A							Concluintes A	
		Ingressantes B							Concluintes B

b) Duração padrão de 10 semestres - ingressantes no 2º sem/2005 e no 1º sem/2006 ( $N_{110}$ );

c) Duração padrão de 12 semestres - ingressantes no 2º sem/2004 e no 1º sem/2005 ( $N_{112}$ ).

Assim, o número total de alunos ingressantes para cursos semestrais é igual a  $N_{18} + N_{110} + N_{112}$ . Dessa maneira, a Taxa de Sucesso Real na Graduação é dada por

$$TSRG = \frac{Diplomados_{(trdc)}}{Ingressantes}$$

**Taxa de Sucesso na Graduação (TSG):** É a relação entre o total de diplomados nos cursos de graduação presenciais num determinado ano. Os Ingressantes representam o número de alunos que ingressaram no exercício letivo correspondente ao tempo real de duração do curso. Vide considerações sobre o número de ingressantes para o cálculo da Taxa de Sucesso Real na Graduação (TSRG).

$$TSG = \frac{Diplomados}{Ingressantes}$$

**Taxa de Evasão no Ano ( $a - 1$ )**

$$TEV = \frac{\{Matrícula_{a-1} - (Matrícula_a - Ingresso_a)\} - Ndi_{a-1}}{Matrícula_{a-1}} \times 100,$$

em que, a matrícula significa o total de alunos matriculados, o ingresso representa o total de novos alunos matriculados no ano/exercício considerado e  $Ndi$  é o número de diplomados.

**Taxa de Retenção na Graduação (TRG):** é um indicador que expressa a relação entre o número de alunos cadastrados no curso, em situação normal, que extrapolaram o tempo padrão, em semestres ou anos, para conclusão do curso, estabelecido em seu projeto pedagógico, e o total de cadastrados no curso.

$$TRG = \frac{(Matrícula_a - (Ingressantes_{(a-trdc)} \times trdc)) \times 100}{Cadastrados_{a-1}},$$

em que, cadastrados é igual ao número todos de alunos cadastrados no ano ( $a-1$ ), os ingressantes representam o número de alunos que ingressaram no exercício letivo correspondente ao tempo real de duração do curso ( $trdc$ ). Como em alguns cursos o número de ingressantes não é constante no decorrer dos anos, para o cálculo da TRG neste relatório a quantidade de ingressantes não foi multiplicada pelo tempo real de duração do curso, e sim foram somadas de acordo com tempo real de duração de cada curso, por exemplo, no cálculo da TRG para 2010, os cursos com duração de 4 anos tiveram o número de ingressantes somados a partir de 2007 (2007+2008+2009+2010);

para os cursos com duração de 5 anos foram somados os ingressantes a partir de 2006 (2006+2007+2008+2009+2010), e assim sucessivamente.

**Taxa de Permanência (TP):** neste relatório é utilizado o total de alunos matriculados em 2011 que ingressaram em 2010 e 2011, pois o interesse é calcular a Taxa de Permanência na graduação da UFPA, por 1 (um) ano para os alunos de que ingressaram em 2011 e para 2 (dois) anos, referentes aos ingressantes de 2010. Assim, nesse caso, o número de ingressantes é referente aos anos de 2010 e 2011.

$$TP = \frac{\text{Número de Alunos Matriculados}}{\text{Número de Alunos Ingressantes}} \times 100.$$

**Relação de Alunos de Graduação por Professor:** A Matrícula Projetada em Cursos de Graduação Presenciais (MAT) é a projeção do total de alunos matriculados na universidade, realizada com base no número de vagas de ingresso anuais de cada curso de graduação presencial, a sua duração padrão (trdc) e um fator de retenção estimado para cada área do conhecimento. A matrícula projetada não corresponde necessariamente ao número de alunos que estão matriculados em disciplinas oferecidas pela universidade em um determinado período letivo. A matrícula projetada em cursos de graduação estima a capacidade de atendimento da universidade como função do número de vagas oferecidas anualmente em seus processos seletivos e a duração dos cursos.

$$MAT = \sum \text{Ingressos} \times \text{trdc} \times (1 + \text{Fator de Retenção}),$$

As vagas de ingresso anuais correspondem às vagas oferecidas nos processos seletivos para ingresso inicial nos cursos de graduação. Dessa forma, processos seletivos para preenchimento de vagas ociosas não são computados. Os fatores de retenção de cada área do conhecimento correspondem aos valores utilizados pelo MEC/Andifes no cálculo do aluno equivalente.

A medida do corpo docente utilizada no cálculo da relação de alunos de graduação por professor é baseada no número de docentes com equivalência ao regime de dedicação exclusiva e ajustada em função das dimensões dos programas de pós-graduação da universidade.

**Docentes com Equivalência de Dedicação Exclusiva (DDE):** é o cálculo do número de professores equivalentes em regime de dedicação exclusiva, tomando-se por referência o banco de professores equivalentes (Portaria interministerial nº 224 de 23 de julho de 2007).

$$DDE = \frac{\text{Total de Professores Equivalentes}}{1,55}.$$

O ajuste final da medida do corpo docente será realizado em função das dimensões dos programas de pós-graduação. Foram consideradas duas situações: universidades com número de estudantes na pós-graduação por docente da instituição acima da média nacional de 1,5 e universidades que não atendem a esse critério.

Para se obter a relação entre alunos de pós-graduação por professor da universidade, divide-se o número de alunos de mestrado e doutorado pelo número equivalente de docentes em dedicação exclusiva (DDE).

**Dedução da Pós-Graduação (DPG):** é o cálculo da dedução do número de professores na pós-graduação, tomando-se por base:

(a) o número de alunos de mestrado e doutorado matriculados nos programas da universidade, ponderado pelo fator  $Fav$  que é função da avaliação CAPES dos programas;

(b) o número de alunos de mestrado e doutorado que a universidade possuiria se tivesse a média nacional atual de 1,5 alunos de pós-graduação por professor.

Para as universidades com relação de alunos de pós-graduação por professor acima da média nacional, a dedução do número de professores devida à pós-graduação far-se-á pela equação seguinte, garantido um mínimo de 5% DDE:

$$DPG_a = \frac{\sum (m_i + d_i) \times Fav_i - 1,5DDE}{6},$$

em que,  $m_i$  é o número de alunos no curso  $i$  de mestrado;  $d_i$  é o número de alunos no curso  $i$  de doutorado,  $DDE$  é o número de docentes com equivalência de dedicação exclusiva e  $Fav_i$  é o fator de avaliação CAPES do curso  $i$ . Onde:  $Fav_i$  é igual a 1,0 para cursos 3; 1,1 para cursos 4; 1,2 para cursos 5; 1,3 para cursos 6 e 1,5 para cursos 7.

$$DPG = \begin{cases} DPG_a, & \text{se } DPG_a > 0,05DDE \\ 0,05DDE, & \text{se } DPG_a \leq 0,05DDE. \end{cases}$$

Ou seja, a dedução da pós-graduação é calculada como o máximo entre o resultado da equação DPG e 5% sobre o DDE.

**Critério complementar de ajuste a título de incentivo à qualificação do corpo docente e expansão da pós-graduação nas universidades com oferta de vagas em programas de pós-graduação inferior à média nacional:** As universidades que possuem uma relação média de alunos em seus programas de pós-graduação por professor (DDE) inferior a 1,5 terão uma dedução calculada segundo a equação abaixo, limitado a 5% DDE:

$$DPG_b = \frac{\sum (m_i + d_i) \times Fav_i}{6}$$

em que,  $m_i$  é o número de alunos no curso  $i$  de mestrado;  $d_i$  é o número de alunos no curso  $i$  de doutorado e  $Fav_i$  é o fator de avaliação CAPES do curso  $i$ . Onde:  $Fav_i$  é igual a 1,0 para cursos 3; 1,1 para cursos 4; 1,2 para cursos 5; 1,3 para cursos 6 e 1,5 para cursos 7.

$$DPG = \begin{cases} DPG_b, & \text{se } DPG_b < 0,05DDE \\ 0,05DDE, & \text{se } DPG_b \geq 0,05DDE. \end{cases}$$

Assim, definidos os componentes, tem-se o cálculo final do indicador **Relação de Alunos de Graduação por Professor (RAP)** que é a relação da matrícula projetada em cursos de graduação presenciais e a medida ajustada do corpo docente.

$$RAP = \frac{MAT}{DDE - DPG},$$

Vale observar, portanto, que a meta de 18 alunos de graduação por professor diz respeito à oferta esperada de vagas nos cursos de graduação presenciais em função das dimensões do corpo docente ajustado.



# A N E X O S

## ANEXO A - Indicadores do Ensino de Graduação nos anos de 2010 e 2011

Componentes / Indicadores		2010	2011
Número de Cursos*	Total	460	484
	Noturno	64	67
Matrículas*	Total	30.890	31.765
	Noturno	6.335	6.793
Diplomados*	Total	4.100	1.526
	Noturno	644	311
Taxa de Conclusão da Graduação		74,96	36,93
Taxa de Sucesso		73,52	36,88
Taxa de Sucesso Real		35,88	11,46
Taxa de Evasão (a-1)		6,84	4,80
Relação Aluno-Professor (RAP)		14	14
Taxa de Retenção		2,38	2,95
Taxa de Permanência		91,12	95,25
Relação de matrículas noturnas/diurnas*		0,26	0,27

Nota: \* Foram somados os cursos a distância e presenciais; \*\* Os Cálculos que envolvem número de diplomados, no ano de 2010, foram realizados com dados parciais.

## ANEXO B - Taxa de Conclusão dos Cursos de Graduação em 2010

Cidade / Instituto / Curso	Formatura 2010	Ano de Ingresso	Alunos Ingressantes	Taxa de Conclusão
<b>ABAETETUBA</b>	<b>148</b>	<b>2006</b>	<b>136</b>	<b>108,82</b>
CIENCIAS CONTABEIS-ABAETETUBA	29	2006	0	N/C
FISICA (LIC) - ABAETETUBA	1	2006	0	N/C
LETRAS (LIC) - ABAETETUBA	5	2006	0	N/C
LETRAS HAB EM LINGUA PORTUGUESA - ABAETETUBA	14	2006	42	33,33
MATEMATICA (LIC) - ABAETETUBA	40	2006	53	75,47
PEDAGOGIA-NOTURNO-ABAETETUBA	59	2006	41	143,90
<b>ALMERIM</b>	<b>3</b>	<b>2006</b>	<b>0</b>	<b>N/C</b>
PEDAGOGIA-FUNDEF-ALMEIRIM	3	2006	0	N/C
<b>ALTAMIRA</b>	<b>40</b>	<b>2006</b>	<b>68</b>	<b>58,82</b>
AGRONOMIA-ALTAMIRA	8	2006	32	25,00
CIENCIAS BIOLOGICAS (LIC)-ALTAMIRA	19	2006	33	57,58
CIENCIAS SOCIAIS-ALTAMIRA	1	2006	0	N/C
LETRAS (LIC) - HAB EM LINGUA PORTUGUESA - ALTAMIRA	9	2006	3	300,00
PEDAGOGIA-ALTAMIRA	2	2006	0	N/C
PEDAGOGIA-FUNDEF-ALTAMIRA	1	2006	0	N/C
<b>BELÉM</b>	<b>2.444</b>	<b>2006</b>	<b>3.427</b>	<b>71,32</b>
<b>INSTITUTO DE CIÊNCIAS BIOLÓGICAS</b>	<b>100</b>	<b>2006</b>	<b>147</b>	<b>68,03</b>
BIOMEDICINA	31	2006	44	70,45
CIENCIAS BIOLOGICAS (LIC) - DIURNO	30	2006	36	83,33
CIENCIAS BIOLOGICAS (LIC) NOTURNO	17	2006	30	56,67
CIENCIAS BIOLOGICAS MODALIDADE BIOLOGIA	22	2006	37	59,46
<b>INSTITUTO DE CIÊNCIAS DA ARTE</b>	<b>37</b>	<b>2006</b>	<b>72</b>	<b>51,39</b>
EDUCACAO ARTISTICA (ARTES PLASTICAS)	23	2006	32	71,88
EDUCACAO ARTISTICA (H.EM MUSICA)	10	2006	22	45,45
MUSICA (LIC)	4	2006	18	22,22
<b>INSTITUTO DE CIÊNCIAS DA EDUCAÇÃO</b>	<b>185</b>	<b>2006</b>	<b>197</b>	<b>93,91</b>
EDUCACAO FISICA	69	2006	49	140,82
PEDAGOGIA	52	2006	50	104,00
PEDAGOGIA - NOTURNO	58	2006	98	59,18
PEDAGOGIA/FUNDEF	6	2006	0	N/C
<b>INSTITUTO DE CIÊNCIAS DA SAÚDE</b>	<b>415</b>	<b>2006</b>	<b>518</b>	<b>80,12</b>
ENFERMAGEM	71	2006	93	76,34
FARMACIA	61	2006	76	80,26
MEDICINA	159	2006	175	90,86
NUTRICAÇÃO	44	2006	69	63,77
ODONTOLOGIA	80	2006	105	76,19

## ANEXO B - Taxa de Conclusão dos Cursos de Graduação em 2010

Cidade / Instituto / Curso	Formatura 2010	Ano de Ingresso	Alunos Ingressantes	Taxa de Conclusão
<b>INSTITUTO DE CIÊNCIAS EXATAS E NATURAIS</b>	<b>237</b>	<b>2006</b>	<b>401</b>	<b>59,10</b>
CIENCIA DA COMPUTACAO	19	2006	45	42,22
ESTATISTICA - BACHARELADO	30	2006	41	73,17
FISICA (BACH/LIC)	24	2006	56	42,86
FISICA (BACHARELADO)	4	2006	0	N/C
FISICA (LICENCIATURA - DIURNO)	7	2006	0	N/C
FISICA (LICENCIATURA-NOTURNO)	23	2006	31	74,19
MATEMATICA (BACHARELADO)	1	2006	0	N/C
MATEMATICA (LICENCIATURA)	26	2006	92	28,26
QUIMICA (BACHARELADO)	6	2006	16	37,50
QUIMICA (LICENCIATURA)	36	2006	54	66,67
QUIMICA INDUSTRIAL	26	2006	30	86,67
SISTEMAS DE INFORMACAO	35	2006	36	97,22
<b>INSTITUTO DE CIÊNCIAS JURÍDICAS</b>	<b>169</b>	<b>2006</b>	<b>199</b>	<b>84,92</b>
DIREITO	124	2006	126	98,41
DIREITO - NOTURNO	45	2006	73	61,64
<b>INSTITUTO DE CIÊNCIAS SOCIAIS E APLICADAS</b>	<b>477</b>	<b>2006</b>	<b>561</b>	<b>85,03</b>
ADMINISTRACAO	48	2006	45	106,67
ADMINISTRACAO - NOTURNO	19	2006	47	40,43
BIBLIOTECONOMIA	32	2006	31	103,23
BIBLIOTECONOMIA - NOTURNO	15	2006	32	46,88
CIENCIAS CONTABEIS	82	2006	90	91,11
CIENCIAS CONTABEIS - NOTURNO	49	2006	47	104,26
CIENCIAS CONTABEIS-VESPERTINO	26	2006	0	N/C
CIENCIAS ECONOMICAS	36	2006	43	83,72
CIENCIAS ECONOMICAS - NOTURNO	14	2006	44	31,82
SERVICO SOCIAL	79	2006	86	91,86
SERVICO SOCIAL - NOTURNO	25	2006	45	55,56
TURISMO	39	2006	25	156,00
TURISMO - NOTURNO	13	2006	26	50,00
<b>INSTITUTO DE FILOSOFIA E CIÊNCIAS HUMANAS</b>	<b>201</b>	<b>2006</b>	<b>312</b>	<b>64,42</b>
CIENCIAS SOCIAIS	27	2006	44	61,36
CIENCIAS SOCIAIS - NOTURNO	1	2006	44	2,27
FILOSOFIA (BACH/LICENCIATURA)	24	2006	42	57,14
GEOGRAFIA (BACH) - NOTURNO	1	2006	0	N/C
GEOGRAFIA (BACH/LIC)	52	2006	66	78,79
HISTORIA (BACH/LIC)	32	2006	54	59,26
HISTORIA (BACH/LIC) - INTERVALAR	1	2006	0	N/C

## ANEXO B - Taxa de Conclusão dos Cursos de Graduação em 2010

Cidade / Instituto / Curso	Formatura 2010	Ano de Ingresso	Alunos Ingressantes	Taxa de Conclusão
HISTORIA/SEDUC	1	2006	0	N/C
PSICOLOGIA (054)	57	2006	0	N/C
PSICOLOGIA - FORMACAO DO PSICOLOGO (128)	5	2007	62	8,06
<b>INSTITUTO DE GEOCIÊNCIAS</b>	<b>90</b>	<b>2006</b>	<b>135</b>	<b>66,67</b>
GEOFISICA	14	2006	20	70,00
GEOLOGIA	22	2006	43	51,16
METEOROLOGIA	24	2006	42	57,14
OCEANOGRAFIA	30	2006	30	100,00
<b>INSTITUTO DE LETRAS E COMUNICAÇÃO</b>	<b>205</b>	<b>2006</b>	<b>273</b>	<b>75,09</b>
COMUNICACAO SOCIAL	1	2006	0	N/C
COMUNICACAO SOCIAL - PUBLICIDADE	17	2006	23	73,91
COMUNICACAO SOCIAL-JORNALISMO	26	2006	33	78,79
LETRAS (LIC) - HAB. LINGUA ALEMA	4	2006	25	16,00
LETRAS (LIC) - HAB. LINGUA FRANCESA	13	2006	27	48,15
LETRAS (LIC) - HAB. LINGUA INGLESA	21	2006	27	77,78
LETRAS (LIC) - HAB. LINGUA PORTUGUESA - NOTURNO	26	2006	55	47,27
LETRAS (LICENCIATURA) (037)	51	2006	0	N/C
LETRAS(LIC) - HAB.LINGUA INGLESA NOTURNO	9	2006	26	34,62
LETRAS(LIC) - HAB.LINGUA PORTUGUESA	36	2006	57	63,16
LETRAS/FUNDEF	1	2006	0	N/C
<b>INSTITUTO DE TECNOLOGIA</b>	<b>328</b>	<b>2006</b>	<b>612</b>	<b>53,59</b>
ARQUITETURA E URBANISMO	43	2006	58	74,14
ENGENHARIA CIVIL - DIURNO	49	2006	77	63,64
ENGENHARIA CIVIL - NOTURNO	27	2006	75	36,00
ENGENHARIA DA COMPUTACAO	29	2006	64	45,31
ENGENHARIA DE ALIMENTOS	23	2006	35	65,71
ENGENHARIA ELETRICA	60	2006	68	88,24
ENGENHARIA MECANICA	35	2006	82	42,68
ENGENHARIA NAVAL	8	2006	20	40,00
ENGENHARIA QUIMICA	26	2006	56	46,43
ENGENHARIA SANITARIA	10	2006	45	22,22
ENGENHARIA SANITARIA E AMBIENTAL	18	2006	32	56,25
<b>BRAGANÇA</b>	<b>144</b>	<b>2006</b>	<b>171</b>	<b>84,21</b>
CIENCIAS BIOLOGICAS (LIC) - BRAGANCA	39	2006	42	92,86
HISTORIA - BRAGANCA	4	2006	0	N/C
LETRAS (LIC) - BRAGANCA	1	2006	0	N/C
LETRAS (LIC) HAB EM LINGUA INGLESA - BRAGANCA	5	2006	35	14,29
LETRAS (LIC) HAB EM LINGUA PORTUGUESA - NOTURNO - BRAGANCA	25	2006	0	N/C

## ANEXO B - Taxa de Conclusão dos Cursos de Graduação em 2010

Cidade / Instituto / Curso	Formatura 2010	Ano de Ingresso	Alunos Ingressantes	Taxa de Conclusão
MATEMATICA (LIC) - BRAGANCA	30	2006	41	73,17
PEDAGOGIA - BRAGANCA	40	2006	53	75,47
<b>BREJO GRANDE</b>	<b>1</b>	<b>2006</b>	<b>0</b>	<b>N/C</b>
GEOGRAFIA-BREJO GRANDE	1	2006	0	N/C
<b>BREU BRANCO</b>	<b>1</b>	<b>2006</b>	<b>0</b>	<b>N/C</b>
MATEMATICA (LIC)-BREU BRANCO	1	2006	0	N/C
<b>BREVES</b>	<b>95</b>	<b>2006</b>	<b>101</b>	<b>94,06</b>
CIENCIAS NATURAIS (LIC) PLENA - BREVES	1	2006	0	N/C
LETRAS (LIC) - HAB EM LINGUA PORTUGUESA - BREVES	32	2006	51	62,75
PEDAGOGIA - BREVES	62	2006	50	124,00
<b>CAMETÁ</b>	<b>101</b>	<b>2006</b>	<b>108</b>	<b>93,52</b>
HISTORIA - CAMETA	1	2006	0	N/C
LETRAS (LIC) - CAMETA	4	2006	0	N/C
LETRAS (LIC) - HAB. EM LING PORTUGUESA NOTURNO - CAMETA	46	2006	55	83,64
LETRAS (LIC) - HAB. EM LINGUA PORTUGUESA - CAMETA	2	2006	0	N/C
PEDAGOGIA - CAMETA	48	2006	53	90,57
<b>CAPANEMA</b>	<b>5</b>	<b>2006</b>	<b>0</b>	<b>N/C</b>
PEDAGOGIA - CAPANEMA	1	2006	0	N/C
SISTEMA DE INFORMACAO - BACH - CAPANEMA	4	2006	0	N/C
<b>CAPITÃO POÇO</b>	<b>1</b>	<b>2006</b>	<b>0</b>	<b>N/C</b>
LETRAS (LIC) - CAPITAO POCO	1	2006	0	N/C
<b>CASTANHAL</b>	<b>215</b>	<b>2006</b>	<b>246</b>	<b>87,40</b>
EDUCACAO FISICA-CASTANHAL	47	2006	42	111,90
LETRAS (LIC) HAB EM LINGUA PORTUGUESA NOTURNO-CASTANHAL	29	2006	42	69,05
LETRAS (LIC) HAB EM LINGUA PORTUGUESA-CASTANHAL	30	2006	0	N/C
LETRAS (LIC)-CASTANHAL	2	2006	0	N/C
MATEMATICA (LIC) - NOTURNO - CASTANHAL	9	2006	44	20,45
MATEMATICA (LIC)-CASTANHAL	31	2006	0	N/C
MEDICINA VETERINARIA-CASTANHAL	23	2006	34	67,65
PEDAGOGIA-CASTANHAL	44	2006	84	52,38
<b>COLARES</b>	<b>50</b>	<b>2006</b>	<b>50</b>	<b>100,00</b>
PEDAGOGIA-CONTRATO-COLARES	50	2006	50	100,00
<b>CONCÓRDIA DO PARÁ</b>	<b>5</b>	<b>2006</b>	<b>24</b>	<b>20,83</b>
PEDAGOGIA-CONCORDIA	5	2006	24	20,83
<b>CURUÁ</b>	<b>52</b>	<b>2006</b>	<b>0</b>	<b>N/C</b>
LETRAS (LIC)-CURUA	4	2006	0	N/C
LETRAS (LIC)-FUNDEF-CURUA	48	2006	0	N/C
<b>ITAITUBA</b>	<b>3</b>	<b>2006</b>	<b>0</b>	<b>N/C</b>

## ANEXO B - Taxa de Conclusão dos Cursos de Graduação em 2010

Cidade / Instituto / Curso	Formatura 2010	Ano de Ingresso	Alunos Ingressantes	Taxa de Conclusão
PEDAGOGIA - ITAITUBA	2	2006	0	N/C
PEDAGOGIA-FUNDEF-ITAITUBA	1	2006	0	N/C
<b>JACUNDÁ</b>	<b>11</b>	<b>2006</b>	<b>0</b>	<b>N/C</b>
LETRAS(LIC)-FUNDEF-JACUNDA	5	2006	0	N/C
LETRAS(LIC)-JACUNDA	5	2006	0	N/C
MATEMATICA(LIC)-JACUNDA	1	2006	0	N/C
<b>JURUTÍ</b>	<b>6</b>	<b>2006</b>	<b>0</b>	<b>N/C</b>
HISTORIA-JURUTI	6	2006	0	N/C
<b>MARABÁ</b>	<b>239</b>	<b>2006</b>	<b>438</b>	<b>54,57</b>
AGRONOMIA-MARABA	18	2006	33	54,55
CIENCIAS SOCIAIS-MARABA	9	2006	44	20,45
DIREITO-MARABA	7	2006	0	N/C
DIREITO-NOTURNO-MARABA	25	2006	67	37,31
ENGENHARIA DE MATERIAIS-MARABA	15	2006	32	46,88
ENGENHARIA DE MINAS E MEIO AMBIENTE-MARABA	19	2006	33	57,58
GEOLOGIA-MARABA	9	2006	31	29,03
LETRAS (LIC) - HAB EM LINGUA PORTUGUESA - MARABA	19	2006	0	N/C
LETRAS (LIC) - HAB. EM LINGUA PORTUGUESA NOTURNO - MARABA	3	2006	55	5,45
LETRAS (LIC)-MARABA	10	2006	0	N/C
LETRAS-CONTRATO-MARABA	33	2006	54	61,11
MATEMATICA (LIC) - MARABA	7	2006	39	17,95
PEDAGOGIA-MARABA	48	2006	3	1600,00
SISTEMAS DE INFORMACAO-MARABA	17	2006	47	36,17
<b>ÓBIDOS</b>	<b>4</b>	<b>2006</b>	<b>0</b>	<b>N/C</b>
LETRAS (LIC) - OBIDOS	3	2006	0	N/C
PEDAGOGIA - OBIDOS	1	2006	0	N/C
<b>ORIXIMINÁ</b>	<b>10</b>	<b>2006</b>	<b>0</b>	<b>N/C</b>
HISTORIA-FUNDEF-ORIXIMINA	10	2006	0	N/C
<b>OURILÂNDIA</b>	<b>3</b>	<b>2006</b>	<b>0</b>	<b>N/C</b>
PEDAGOGIA-FUNDEF-OURILANDIA	3	2006	0	N/C
<b>PORTEL</b>	<b>1</b>	<b>2006</b>	<b>0</b>	<b>N/C</b>
PEDAGOGIA-FUNDEF-PORTEL	1	2006	0	N/C
<b>RONDON DO PARÁ</b>	<b>7</b>	<b>2006</b>	<b>0</b>	<b>N/C</b>
LETRAS HAB. LINGUA PORTUGUES - RONDON DO PARA	5	2006	0	N/C
MATEMATICA-RONDON DO PARA	1	2006	0	N/C
PEDAGOGIA-RONDON DO PARA	1	2006	0	N/C
<b>SANTARÉM</b>	<b>113</b>	<b>2006</b>	<b>186</b>	<b>60,75</b>
CIENCIAS BIOLOGICAS (LIC) - SANTAREM	28	2006	42	66,67

## ANEXO B - Taxa de Conclusão dos Cursos de Graduação em 2010

<b>Cidade / Instituto / Curso</b>	<b>Formatura 2010</b>	<b>Ano de Ingresso</b>	<b>Alunos Ingressantes</b>	<b>Taxa de Conclusão</b>
DIREITO - SANTAREM	24	2006	1	2400,00
LETRAS (LIC) HAB. EM LINGUA PORTUGUESA-SANTAREM	15	2006	32	46,88
LETRAS (LIC)-SANTAREM	7	2006	0	N/C
MATEMATICA (LIC) - SANTAREM	6	2006	33	18,18
PEDAGOGIA - SANTAREM	2	2006	2	100,00
PEDAGOGIA NOTURNO - SANTAREM	22	2006	41	53,66
SISTEMAS DE INFORMACAO - NOTURNO - SANTAREM	9	2006	35	25,71
<b>SÃO FÉLIX DO XINGÚ</b>	<b>1</b>	<b>2006</b>	<b>0</b>	<b>N/C</b>
PEDAGOGIA-FUNDEF-SAO FELIX DO XINGU	1	2006	0	N/C
<b>SOURE</b>	<b>71</b>	<b>2006</b>	<b>120</b>	<b>59,17</b>
CIENCIAS BIOLOGICAS (LIC) - SOURE	8	2006	31	25,81
HISTORIA - SOURE	8	2006	50	16,00
LETRAS - HAB. EM LINGUA ALEMA - SOURE	10	2006	25	40,00
LETRAS - HAB. EM LINGUA FRANCESA - NOTURNO - SOURE	10	2006	0	N/C
LETRAS - HAB. EM LINGUA INGLESIA - SOURE	26	2006	0	N/C
LETRAS (LIC) - SOURE	2	2006	0	N/C
MUSICA - SOURE	7	2006	14	50,00
<b>TRACUATEUA</b>	<b>3</b>	<b>2006</b>	<b>0</b>	<b>N/C</b>
PEDAGOGIA-TRACUATEUA	3	2006	0	N/C
<b>TUCURUI</b>	<b>68</b>	<b>2006</b>	<b>61</b>	<b>111,48</b>
ENGENHARIA CIVIL - TUCURUI	45	2006	31	145,16
ENGENHARIA ELETRICA - TUCURUI	23	2006	30	76,67
<b>URUARÁ</b>	<b>3</b>	<b>2006</b>	<b>0</b>	<b>N/C</b>
LETRAS (LIC/HAB EM LINGUA PORTUGUESA) - URUARA	3	2006	0	N/C
<b>VITÓRIA DO XINGÚ</b>	<b>1</b>	<b>2006</b>	<b>0</b>	<b>N/C</b>
PEDAGOGIA-FUNDEF-VITORIA DO XINGU	1	2006	0	N/C
<b>XINGUARA</b>	<b>1</b>	<b>2006</b>	<b>0</b>	<b>N/C</b>
PEDAGOGIA-XINGUARA	1	2006	0	N/C
<b>Total geral</b>	<b>3.850</b>		<b>5.136</b>	<b>74,96</b>

Fonte: SIE; 26/12/2011.

## ANEXO C - Taxa de Conclusão dos Cursos de Graduação em 2011

Cidade / Instituto / Curso	Formatura 2011	Ano de Ingresso	Alunos Ingressantes	Taxa de Conclusão
<b>ABAETETUBA</b>	<b>125</b>	<b>2007</b>	<b>93</b>	<b>134,41</b>
CIENCIAS CONTABEIS-ABAETETUBA	3	2007	0	N/C
FISICA (LIC) - ABAETETUBA	3	2007	0	N/C
LETRAS (LIC) - ABAETETUBA	2	2007	0	N/C
LETRAS HAB EM LINGUA PORTUGUESA - ABAETETUBA	10	2007	0	N/C
LETRAS/FUNDEF - ABAETETUBA	1	2007	0	N/C
MATEMATICA (LIC) - ABAETETUBA	27	2007	50	54,00
PEDAGOGIA/CONTRATO - ABAETETUBA	46	2007	0	N/C
PEDAGOGIA-NOTURNO-ABAETETUBA	33	2007	43	76,74
<b>ALTAMIRA</b>	<b>31</b>	<b>2007</b>	<b>44</b>	<b>70,45</b>
AGRONOMIA-ALTAMIRA	6	2007	0	N/C
CIENCIAS BIOLOGICAS (LIC)-ALTAMIRA	5	2007	0	N/C
LETRAS (LIC) - HAB EM LINGUA PORTUGUESA - ALTAMIRA	17	2007	25	68,00
PEDAGOGIA-ALTAMIRA	3	2007	19	15,79
<b>BELÉM</b>	<b>841</b>	<b>2007</b>	<b>2.719</b>	<b>30,93</b>
<b>INSTITUTO DE CIÊNCIAS BIOLÓGICAS</b>	<b>2</b>	<b>2007</b>	<b>56</b>	<b>3,57</b>
CIENCIAS BIOLOGICAS (LIC) - DIURNO	1	2007	31	3,23
CIENCIAS BIOLOGICAS (LIC) NOTURNO	1	2007	25	4,00
<b>INSTITUTO DE CIÊNCIAS DA EDUCAÇÃO</b>	<b>35</b>	<b>2007</b>	<b>182</b>	<b>19,23</b>
EDUCACAO FISICA	1	2007	45	2,22
PEDAGOGIA	12	2007	45	26,67
PEDAGOGIA - NOTURNO	22	2007	92	23,91
<b>INSTITUTO DE CIÊNCIAS DA SAÚDE</b>	<b>205</b>	<b>2007</b>	<b>474</b>	<b>43,25</b>
ENFERMAGEM	25	2007	80	31,25
FARMACIA	28	2007	71	39,44
MEDICINA	79	2007	169	46,75
NUTRICAO	30	2007	62	48,39
ODONTOLOGIA	43	2007	92	46,74
<b>INSTITUTO DE CIÊNCIAS EXATAS E NATURAIS</b>	<b>80</b>	<b>2007</b>	<b>365</b>	<b>21,92</b>
CIENCIA DA COMPUTACAO	1	2007	36	2,78
ESTATISTICA - BACHARELADO	6	2007	41	14,63
FISICA (BACH/LIC)	12	2007	51	23,53
FISICA (LICENCIATURA-NOTURNO)	10	2007	31	32,26
MATEMATICA (LICENCIATURA)	25	2007	81	30,86
QUIMICA (BACHARELADO)	5	2007	15	33,33
QUIMICA (LICENCIATURA)	12	2007	45	26,67
QUIMICA INDUSTRIAL	6	2007	30	20,00

## ANEXO C - Taxa de Conclusão dos Cursos de Graduação em 2011

Cidade / Instituto / Curso	Formatura 2011	Ano de Ingresso	Alunos Ingressantes	Taxa de Conclusão
SISTEMAS DE INFORMACAO	3	2007	35	8,57
<b>INSTITUTO DE CIÊNCIAS JURÍDICAS</b>	<b>8</b>	<b>2007</b>	<b>192</b>	<b>4,17</b>
DIREITO	3	2007	124	2,42
DIREITO - NOTURNO	5	2007	68	7,35
<b>INSTITUTO DE CIÊNCIAS SOCIAIS E APLICADAS</b>	<b>252</b>	<b>2007</b>	<b>550</b>	<b>45,82</b>
ADMINISTRACAO	38	2007	43	88,37
ADMINISTRACAO - NOTURNO	19	2007	41	46,34
BIBLIOTECONOMIA	22	2007	30	73,33
BIBLIOTECONOMIA - NOTURNO	8	2007	30	26,67
CIENCIAS CONTABEIS	11	2007	41	26,83
CIENCIAS CONTABEIS - NOTURNO	5	2007	40	12,50
CIENCIAS CONTABEIS-VESPERTINO	9	2007	40	22,50
CIENCIAS ECONOMICAS	5	2007	41	12,20
CIENCIAS ECONOMICAS - NOTURNO	9	2007	43	20,93
SERVICO SOCIAL	70	2007	81	86,42
SERVICO SOCIAL - NOTURNO	35	2007	40	87,50
TURISMO	14	2007	40	35,00
TURISMO - NOTURNO	7	2007	40	17,50
<b>INSTITUTO DE FILOSOFIA E CIÊNCIAS HUMANAS</b>	<b>32</b>	<b>2007</b>	<b>142</b>	<b>22,54</b>
CIENCIAS SOCIAIS	7	2007	40	17,50
FILOSOFIA (BACH/LICENCIATURA)	1	2007	40	2,50
PSICOLOGIA (054)	7	2007	0	N/C
PSICOLOGIA - FORMACAO DO PSICOLOGO (128)	17	2007	62	27,42
<b>INSTITUTO DE GEOCIÊNCIAS</b>	<b>18</b>	<b>2007</b>	<b>91</b>	<b>19,78</b>
GEOFISICA	4	2007	20	20,00
GEOLOGIA	11	2007	40	27,50
OCEANOGRAFIA	3	2007	31	9,68
<b>INSTITUTO DE LETRAS E COMUNICAÇÃO</b>	<b>56</b>	<b>2007</b>	<b>257</b>	<b>21,79</b>
COMUNICACAO SOCIAL - PUBLICIDADE	2	2007	22	9,09
COMUNICACAO SOCIAL-JORNALISMO	5	2007	32	15,63
LETRAS (LIC) - HAB. LINGUA ALEMA	1	2007	26	3,85
LETRAS (LIC) - HAB. LINGUA ESPANHOLA - NOTURNO	11	2007	25	44,00
LETRAS (LIC) - HAB. LINGUA FRANCESA	3	2007	25	12,00
LETRAS (LIC) - HAB. LINGUA INGLESA	15	2007	25	60,00
LETRAS (LIC) - HAB. LINGUA PORTUGUESA - NOTURNO	7	2007	50	14,00
LETRAS (LICENCIATURA) (037)	2	2007	0	N/C
LETRAS(LIC) - HAB.LINGUA PORTUGUESA	9	2007	52	17,31
LETRAS/FUNDEF	1	2007	0	N/C

## ANEXO C - Taxa de Conclusão dos Cursos de Graduação em 2011

Cidade / Instituto / Curso	Formatura 2011	Ano de Ingresso	Alunos Ingressantes	Taxa de Conclusão
<b>INSTITUTO DE TECNOLOGIA</b>	<b>153</b>	<b>2007</b>	<b>410</b>	<b>37,32</b>
ENGENHARIA CIVIL - DIURNO	34	2007	70	48,57
ENGENHARIA CIVIL - NOTURNO	30	2007	72	41,67
ENGENHARIA DA COMPUTACAO	20	2007	80	25,00
ENGENHARIA DE ALIMENTOS	7	2007	35	20,00
ENGENHARIA ELETRICA	17	2007	62	27,42
ENGENHARIA MECANICA	31	2007	40	77,50
ENGENHARIA QUIMICA	13	2007	51	25,49
ENGENHARIA SANITARIA	1	2007	0	N/C
<b>BRAGANÇA</b>	<b>7</b>	<b>2007</b>	<b>76</b>	<b>9,21</b>
CIENCIAS BIOLOGICAS (LIC) - BRAGANCA	3	2007	44	6,82
LETRAS (LIC) - BRAGANCA	1	2007	0	N/C
PEDAGOGIA - BRAGANCA	3	2007	32	9,38
<b>BREVES</b>	<b>34</b>	<b>2007</b>	<b>86</b>	<b>39,53</b>
LETRAS (LIC) - HAB EM LINGUA PORTUGUESA - BREVES	26	2007	50	52,00
LETRAS (LIC)-BREVES	1	2007	0	N/C
PEDAGOGIA - BREVES	7	2007	36	19,44
<b>CAMETÁ</b>	<b>47</b>	<b>2007</b>	<b>81</b>	<b>58,02</b>
LETRAS (LIC) - CAMETA	1	2007	0	N/C
LETRAS (LIC) - HAB. EM LIGUA INGLESA - CAMETA	9	2007	30	30,00
MATEMATICA NOTURNO (LIC) - CAMETA	36	2007	51	70,59
PEDAGOGIA - CAMETA	1	2007	0	N/C
<b>CANAÃ DOS CARAJAS</b>	<b>7</b>	<b>2007</b>	<b>37</b>	<b>18,92</b>
MATEMATICA(LIC)-CANAA DOS CARAJAS	7	2007	37	18,92
<b>CAPANEMA</b>	<b>1</b>	<b>2007</b>	<b>0</b>	<b>N/C</b>
SISTEMA DE INFORMACAO - BACH - CAPANEMA	1	2007	0	N/C
<b>CASTANHAL</b>	<b>38</b>	<b>2007</b>	<b>74</b>	<b>51,35</b>
HISTORIA-SEDUC-CASTANHAL	1	2007	0	N/C
LETRAS (LIC) HAB EM LINGUA PORTUGUESA NOTURNO-CASTANHAL	1	2007	0	N/C
LETRAS (LIC) HAB EM LINGUA PORTUGUESA-CASTANHAL	1	2007	40	2,50
PEDAGOGIA/FUNDEF-CASTANHAL	1	2007	0	N/C
PEDAGOGIA-CASTANHAL	34	2007	34	100,00
<b>CONCÓRDIA DO PARÁ</b>	<b>10</b>	<b>2007</b>	<b>0</b>	<b>N/C</b>
PEDAGOGIA-CONCORDIA	10	2007	0	N/C
<b>IGARAPÉ-MIRI</b>	<b>19</b>	<b>2007</b>	<b>55</b>	<b>34,55</b>
LETRAS (LIC/HAB EM LINGUA PORTUGUESA) - IGARAPE-MIRI	19	2007	55	34,55
<b>ITAITUBA</b>	<b>1</b>	<b>2007</b>	<b>0</b>	<b>N/C</b>
PEDAGOGIA - ITAITUBA	1	2007	0	N/C

## ANEXO C - Taxa de Conclusão dos Cursos de Graduação em 2011

<b>Cidade / Instituto / Curso</b>	<b>Formatura 2011</b>	<b>Ano de Ingresso</b>	<b>Alunos Ingressantes</b>	<b>Taxa de Conclusão</b>
<b>JACUNDÁ</b>	<b>8</b>	<b>2007</b>	<b>0</b>	<b>N/C</b>
LETRAS(LIC)-FUNDEF-JACUNDA	7	2007	0	N/C
LETRAS(LIC)-JACUNDA	1	2007	0	N/C
<b>MARABÁ</b>	<b>83</b>	<b>2007</b>	<b>194</b>	<b>42,78</b>
ENGENHARIA DE MATERIAIS-MARABA	15	2007	31	48,39
ENGENHARIA DE MINAS E MEIO AMBIENTE-MARABA	3	2007	32	9,38
GEOLOGIA-MARABA	3	2007	32	9,38
LETRAS (LIC) - HAB EM LINGUA PORTUGUESA - MARABA	15	2007	31	48,39
LETRAS (LIC) - HAB. EM LINGUA PORTUGUESA NOTURNO - MARABA	4	2007	0	N/C
LETRAS (LIC)-MARABA	2	2007	0	N/C
MATEMATICA (LIC) - MARABA	7	2007	34	20,59
PEDAGOGIA-CONTRATO-MARABA	22	2007	0	N/C
PEDAGOGIA-MARABA	9	2007	0	N/C
SISTEMAS DE INFORMACAO-MARABA	3	2007	34	8,82
<b>PACAJÁ</b>	<b>41</b>	<b>2007</b>	<b>42</b>	<b>97,62</b>
LETRAS (LIC)-PACAJA	41	2007	42	97,62
<b>PARAUPEBAS</b>	<b>30</b>	<b>2007</b>	<b>52</b>	<b>57,69</b>
CIENCIAS CONTABEIS - PARAUPEBAS	30	2007	52	57,69
<b>RONDON DO PARÁ</b>	<b>2</b>	<b>2007</b>	<b>0</b>	<b>N/C</b>
LETRAS HAB. LINGUA PORTUGUES - RONDON DO PARA	2	2007	0	N/C
<b>SANTARÉM</b>	<b>41</b>	<b>2007</b>	<b>138</b>	<b>29,71</b>
DIREITO - SANTAREM	4	2007	0	N/C
DIREITO NOTURNO - SANTAREM	29	2007	41	70,73
MATEMATICA (LIC) - SANTAREM	1	2007	24	4,17
SISTEMAS DE INFORMACAO - NOTURNO - SANTAREM	7	2007	73	9,59
<b>SOURE</b>	<b>26</b>	<b>2007</b>	<b>37</b>	<b>70,27</b>
CIENCIAS BIOLOGICAS (LIC) - SOURE	3	2007	0	N/C
LETRAS - HAB. EM LINGUA FRANCESA - NOTURNO - SOURE	3	2007	0	N/C
LETRAS - HAB. EM LINGUA INGLESA - SOURE	17	2007	37	45,95
TURISMO - SOURE	3	2007	0	N/C
<b>TAILÂNDIA</b>	<b>1</b>	<b>2007</b>	<b>0</b>	<b>N/C</b>
PEDAGOGIA-FUNDEF-TAILANDIA	1	2007	0	N/C
<b>TUCURUI</b>	<b>5</b>	<b>2007</b>	<b>63</b>	<b>7,94</b>
ENGENHARIA CIVIL - TUCURUI	2	2007	33	6,06
ENGENHARIA ELETRICA - TUCURUI	3	2007	30	10,00
<b>URUARÁ</b>	<b>1</b>	<b>2007</b>	<b>0</b>	<b>N/C</b>
LETRAS (LIC/HAB EM LINGUA PORTUGUESA) - URUARA	1	2007	0	N/C
<b>XINGUARA</b>	<b>1</b>	<b>2007</b>	<b>0</b>	<b>N/C</b>

## ANEXO C - Taxa de Conclusão dos Cursos de Graduação em 2011

<b>Cidade / Instituto / Curso</b>	<b>Formatura 2011</b>	<b>Ano de Ingresso</b>	<b>Alunos Ingressantes</b>	<b>Taxa de Conclusão</b>
PEDAGOGIA-XINGUARA	1	2007	0	N/C
<b>Total geral</b>	<b>1.400</b>	<b>2007</b>	<b>3.791</b>	<b>36,93</b>

Fonte: SIE; 26/12/2011.

## ANEXO D - Taxa de Sucesso Real dos Cursos de Graduação em 2010

Cidade / Instituto / Curso	Formatura 2010	Tempo do Curso	Ano de Ingresso	Alunos Ingressantes	Taxa de Sucesso Real
<b>ABAETETUBA</b>	<b>24</b>			<b>91</b>	<b>26,37</b>
CIENCIAS CONTABEIS-ABAETETUBA	0	4	2007	0	N/C
FISICA (LIC) - ABAETETUBA	0	4	2007	0	N/C
LETRAS (LIC) - ABAETETUBA	0	4	2007	0	N/C
LETRAS HAB EM LINGUA PORTUGUESA - ABAETETUBA	0	4	2007	0	N/C
MATEMATICA (LIC) - ABAETETUBA	0	4	2007	50	0,00
PEDAGOGIA-NOTURNO-ABAETETUBA	24	5	2006	41	58,54
<b>ALMERIM</b>	<b>0</b>			<b>0</b>	<b>N/C</b>
PEDAGOGIA-FUNDEF-ALMEIRIM	0	5	2006	0	N/C
<b>ALTAMIRA</b>	<b>0</b>			<b>57</b>	<b>0,00</b>
AGRONOMIA-ALTAMIRA	0	5	2006	32	0,00
CIENCIAS BIOLOGICAS (LIC)-ALTAMIRA	0	4	2007	0	N/C
CIENCIAS SOCIAIS-ALTAMIRA	0	4	2007	0	N/C
LETRAS (LIC) - HAB EM LINGUA PORTUGUESA - ALTAMIRA	0	4	2007	25	0,00
PEDAGOGIA-ALTAMIRA	0	5	2006	0	N/C
PEDAGOGIA-FUNDEF-ALTAMIRA	0	5	2006	0	N/C
<b>BELÉM</b>	<b>1.290</b>			<b>3.600</b>	<b>35,83</b>
<b>INSTITUTO DE CIÊNCIAS BIOLÓGICAS</b>	<b>81</b>			<b>133</b>	<b>60,90</b>
BIOMEDICINA	29	4	2007	40	72,50
CIENCIAS BIOLOGICAS (LIC) - DIURNO	19	4	2007	31	61,29
CIENCIAS BIOLOGICAS (LIC) NOTURNO	15	4,5	2006,5	30	50,00
CIENCIAS BIOLOGICAS MODALIDADE BIOLOGIA	18	4	2007	32	56,25
<b>INSTITUTO DE CIÊNCIAS DA ARTE</b>	<b>2</b>			<b>65</b>	<b>3,08</b>
EDUCACAO ARTISTICA (ARTES PLASTICAS)	0	4	2007	30	0,00
EDUCACAO ARTISTICA (H.EM MUSICA)	0	4	2007	21	0,00
MUSICA (LIC)	2	4	2007	14	14,29
<b>INSTITUTO DE CIÊNCIAS DA EDUCAÇÃO</b>	<b>59</b>			<b>188</b>	<b>31,38</b>
EDUCACAO FISICA	31	4	2007	45	68,89
PEDAGOGIA	0	4	2007	45	0,00
PEDAGOGIA - NOTURNO	28	5	2006	98	28,57
PEDAGOGIA/FUNDEF	0	5	2006	0	N/C
<b>INSTITUTO DE CIÊNCIAS DA SAÚDE</b>	<b>386</b>			<b>514</b>	<b>75,10</b>
ENFERMAGEM	69	4,5	2006,5	93	74,19
FARMACIA	47	4	2007	71	66,20
MEDICINA	149	6	2005	176	84,66
NUTRICAÇÃO	43	5	2006	69	62,32
ODONTOLOGIA	78	5	2006	105	74,29

## ANEXO D - Taxa de Sucesso Real dos Cursos de Graduação em 2010

Cidade / Instituto / Curso	Formatura 2010	Tempo do Curso	Ano de Ingresso	Alunos Ingressantes	Taxa de Sucesso Real
<b>INSTITUTO DE CIÊNCIAS EXATAS E NATURAIS</b>	<b>86</b>			<b>355</b>	<b>24,23</b>
CIENCIA DA COMPUTACAO	7	5	2006	45	15,56
ESTATISTICA - BACHARELADO	14	4	2007	41	34,15
FISICA - BACHARELADO	3	4	2007	12	25,00
FISICA - LICENCIATURA	4	4	2007	20	20,00
FISICA (BACHARELADO)	0	4	2007	0	N/C
FISICA (LICENCIATURA - DIURNO)	0	4	2007	0	N/C
FISICA (LICENCIATURA-NOTURNO)	5	4	2007	31	16,13
MATEMATICA (BACHARELADO)	0	4	2007	0	N/C
MATEMATICA (LICENCIATURA)	7	4	2007	81	8,64
QUIMICA (BACHARELADO)	0	4	2007	15	0,00
QUIMICA (LICENCIATURA)	19	4	2007	45	42,22
QUIMICA INDUSTRIAL	13	4	2007	30	43,33
SISTEMAS DE INFORMACAO	14	4	2007	35	40,00
<b>INSTITUTO DE CIÊNCIAS JURÍDICAS</b>	<b>143</b>			<b>199</b>	<b>71,86</b>
DIREITO	103	5	2006	126	81,75
DIREITO - NOTURNO	40	5	2006	73	54,79
<b>INSTITUTO DE CIÊNCIAS SOCIAIS E APLICADAS</b>	<b>235</b>			<b>647</b>	<b>36,32</b>
ADMINISTRACAO	4	4	2007	43	9,30
ADMINISTRACAO - NOTURNO	18	4,5	2006,5	47	38,30
BIBLIOTECONOMIA	14	4,5	2006,5	31	45,16
BIBLIOTECONOMIA - NOTURNO	0	4	2007	30	0,00
CIENCIAS CONTABEIS	14	4,5	2006,5	32	43,75
CIENCIAS CONTABEIS - NOTURNO	27	4	2007	41	65,85
CIENCIAS CONTABEIS - NOTURNO	23	4	2007	40	57,50
CIENCIAS CONTABEIS-VESPERTINO	2	5	2006	47	4,26
CIENCIAS ECONOMICAS	25	4	2007	40	62,50
CIENCIAS ECONOMICAS - NOTURNO	0	4	2007	41	0,00
SERVICO SOCIAL	6	5	2006	44	13,64
SERVICO SOCIAL - NOTURNO	58	4,5	2006,5	86	67,44
TURISMO	25	4,5	2006,5	45	55,56
TURISMO - NOTURNO	12	4	2007	40	30,00
TURISMO - NOTURNO	7	4	2007	40	17,50
<b>INSTITUTO DE FILOSOFIA E CIÊNCIAS HUMANAS</b>	<b>40</b>			<b>431</b>	<b>9,28</b>
CIENCIAS SOCIAIS	0	3,5	2007,5	0	N/C
CIENCIAS SOCIAIS	0	4	2007	40	0,00
CIENCIAS SOCIAIS - NOTURNO	0	5	2006	44	0,00
CIENCIAS SOCIAIS - NOTURNO	1	5	2006	44	2,27

## ANEXO D - Taxa de Sucesso Real dos Cursos de Graduação em 2010

Cidade / Instituto / Curso	Formatura 2010	Tempo do Curso	Ano de Ingresso	Alunos Ingressantes	Taxa de Sucesso Real
FILOSOFIA (BACH/LICENCIATURA)	0	4	2007	40	0,00
	0	4,5	2006,5	42	0,00
GEOGRAFIA (BACH) - NOTURNO	0	5	2006	0	N/C
GEOGRAFIA (BACH/LIC)	27	5	2006	66	40,91
HISTORIA (BACH/LIC)	11	4	2007	48	22,92
HISTORIA (BACH/LIC) - INTERVALAR	1	4	2007	45	2,22
HISTORIA/SEDUC	0	4	2007	0	N/C
PSICOLOGIA (054)	0	5	2006	0	N/C
PSICOLOGIA - FORMACAO DO PSICOLOGO (128)	0	4	2007	62	0,00
<b>INSTITUTO DE GEOCIÊNCIAS</b>	<b>45</b>			<b>134</b>	<b>33,58</b>
GEOFISICA	5	4	2007	20	25,00
GEOLOGIA	13	5	2006	43	30,23
METEOROLOGIA	14	4	2007	40	35,00
OCEANOGRAFIA	13	4	2007	31	41,94
<b>INSTITUTO DE LETRAS E COMUNICAÇÃO</b>	<b>75</b>			<b>322</b>	<b>23,29</b>
COMUNICACAO SOCIAL	0	4	2007	0	N/C
COMUNICACAO SOCIAL - PUBLICIDADE	11	4	2007	22	50,00
COMUNICACAO SOCIAL-JORNALISMO	16	4	2007	32	50,00
LETRAS (LIC) - HAB. LINGUA ALEMA	1	4	2007	26	3,85
LETRAS (LIC) - HAB. LINGUA FRANCESA	1	4	2007	25	4,00
LETRAS (LIC) - HAB. LINGUA INGLESА	8	5	2006	27	29,63
LETRAS (LIC) - HAB. LINGUA PORTUGUESA - NOTURNO	6	5	2006	55	10,91
LETRAS (LICENCIATURA)	0	4	2007	0	N/C
LETRAS(LIC) - HAB.LINGUA INGLESА NOTURNO	8	5	2006	26	30,77
LETRAS(LIC) - HAB.LINGUA PORTUGUESA	8	4	2007	52	15,38
	16	5	2006	57	28,07
LETRAS/FUNDEF	0	5	2006	0	N/C
<b>INSTITUTO DE TECNOLOGIA</b>	<b>138</b>			<b>612</b>	<b>22,55</b>
ARQUITETURA E URBANISMO	28	5	2006	58	48,28
ENGENHARIA CIVIL - DIURNO	16	5	2006	77	20,78
ENGENHARIA CIVIL - NOTURNO	1	5	2006	75	1,33
ENGENHARIA DA COMPUTACAO	8	4,5	2006,5	64	12,50
ENGENHARIA DE ALIMENTOS	17	5	2006	35	48,57
ENGENHARIA ELETRICA	15	5	2006	68	22,06
ENGENHARIA MECANICA	11	5	2006	82	13,41
ENGENHARIA NAVAL	8	5	2006	20	40,00
ENGENHARIA QUIMICA	16	5	2006	56	28,57
ENGENHARIA SANITARIA	0	5	2006	45	0,00

## ANEXO D - Taxa de Sucesso Real dos Cursos de Graduação em 2010

Cidade / Instituto / Curso	Formatura 2010	Tempo do Curso	Ano de Ingresso	Alunos Ingressantes	Taxa de Sucesso Real
ENGENHARIA SANITARIA E AMBIENTAL	18	5	2006	32	56,25
<b>BRAGANÇA</b>	<b>83</b>			<b>209</b>	<b>39,71</b>
CIENCIAS BIOLOGICAS (LIC) - BRAGANCA	30	4	2007	44	68,18
HISTORIA - BRAGANCA	0	4	2007	0	N/C
LETRAS (LIC) - BRAGANCA	0	4	2007	0	N/C
LETRAS (LIC) HAB EM LINGUA INGLESA - BRAGANCA	5	5	2006	35	14,29
LETRAS (LIC) HAB EM LINGUA PORTUGUESA - NOTURNO - BRAGANCA	24	4	2007	45	53,33
MATEMATICA (LIC) - BRAGANCA	0	4	2007	0	N/C
PEDAGOGIA - BRAGANCA	24	4	2007	32	75,00
	0	5	2006	53	0,00
<b>BREJO GRANDE</b>	<b>0</b>			<b>0</b>	<b>N/C</b>
GEOGRAFIA-BREJO GRANDE	0	4	2007	0	N/C
<b>BREU BRANCO</b>	<b>0</b>			<b>0</b>	<b>N/C</b>
MATEMATICA (LIC)-BREU BRANCO	0	4	2007	0	N/C
<b>BREVES</b>	<b>35</b>			<b>100</b>	<b>35,00</b>
CIENCIAS NATURAIS (LIC) PLENA - BREVES	0	4	2007	0	N/C
LETRAS (LIC) - HAB EM LINGUA PORTUGUESA - BREVES	0	4	2007	50	0,00
PEDAGOGIA - BREVES	35	5	2006	50	70,00
<b>CAMETÁ</b>	<b>87</b>			<b>103</b>	<b>84,47</b>
HISTORIA - CAMETA	0	4	2007	0	N/C
LETRAS (LIC) - CAMETA	0	4	2007	0	N/C
LETRAS (LIC) - HAB. EM LING PORTUGUESA NOTURNO - CAMETA	43	4	2007	50	86,00
LETRAS (LIC) - HAB. EM LINGUA PORTUGUESA - CAMETA	0	4	2007	0	N/C
PEDAGOGIA - CAMETA	44	5	2006	53	83,02
<b>CAPANEMA</b>	<b>0</b>			<b>0</b>	<b>N/C</b>
PEDAGOGIA - CAPANEMA	0	5	2006	0	N/C
SISTEMA DE INFORMACAO - BACH - CAPANEMA	0	4,5	2006,5	0	N/C
<b>CAPITÃO POÇO</b>	<b>0</b>			<b>0</b>	<b>N/C</b>
LETRAS (LIC) - CAPITAO POCO	0	4	2007	0	N/C
<b>CASTANHAL</b>	<b>139</b>			<b>277</b>	<b>50,18</b>
EDUCACAO FISICA-CASTANHAL	32	4	2007	43	74,42
LETRAS (LIC) HAB EM LINGUA PORTUGUESA NOTURNO-CASTANHAL	0	4	2007	0	N/C
LETRAS (LIC) HAB EM LINGUA PORTUGUESA-CASTANHAL	24	4	2007	40	60,00
LETRAS (LIC)-CASTANHAL	0	4	2007	0	N/C
MATEMATICA (LIC) - NOTURNO - CASTANHAL	0	4	2007	0	N/C
MATEMATICA (LIC)-CASTANHAL	25	4	2007	42	59,52
MEDICINA VETERINARIA-CASTANHAL	17	5	2006	34	50,00

## ANEXO D - Taxa de Sucesso Real dos Cursos de Graduação em 2010

Cidade / Instituto / Curso	Formatura 2010	Tempo do Curso	Ano de Ingresso	Alunos Ingressantes	Taxa de Sucesso Real
PEDAGOGIA-CASTANHAL	0	4	2007	34	0,00
	41	5	2006	84	48,81
<b>COLARES</b>	<b>50</b>			<b>50</b>	<b>100,00</b>
PEDAGOGIA-CONTRATO-COLARES	50	5	2006	50	100,00
<b>CONCORDIA DO PARÁ</b>	<b>5</b>			<b>24</b>	<b>20,83</b>
PEDAGOGIA-CONCORDIA	5	5	2006	24	20,83
<b>CURUÁ</b>	<b>0</b>			<b>0</b>	<b>N/C</b>
LETRAS (LIC)-CURUA	0	4,5	2006,5	0	N/C
LETRAS (LIC)-FUNDEF-CURUA	0	4,5	2006,5	0	N/C
<b>ITAITUBA</b>	<b>0</b>			<b>0</b>	<b>N/C</b>
PEDAGOGIA - ITAITUBA	0	5	2006	0	N/C
PEDAGOGIA-FUNDEF-ITAITUBA	0	5	2006	0	N/C
<b>JACUNDÁ</b>	<b>0</b>			<b>0</b>	<b>N/C</b>
LETRAS(LIC)-FUNDEF-JACUNDA	0	4,5	2006,5	0	N/C
LETRAS(LIC)-JACUNDA	0	4	2007	0	N/C
MATEMATICA(LIC)-JACUNDA	0	4	2007	0	N/C
<b>JURUTI</b>	<b>0</b>			<b>0</b>	<b>N/C</b>
HISTORIA-JURUTI	0	4	2007	0	N/C
<b>MARABÁ</b>	<b>71</b>			<b>366</b>	<b>19,40</b>
AGRONOMIA-MARABA	14	5	2006	33	42,42
CIENCIAS SOCIAIS-MARABA	0	4,5	2006,5	44	0,00
DIREITO-MARABA	0	5	2006	0	N/C
DIREITO-NOTURNO-MARABA	24	5	2006	67	35,82
ENGENHARIA DE MATERIAIS-MARABA	0	5	2006	32	0,00
ENGENHARIA DE MINAS E MEIO AMBIENTE-MARABA	0	5	2006	33	0,00
GEOLOGIA-MARABA	0	4	2007	32	0,00
LETRAS (LIC) - HAB EM LINGUA PORTUGUESA - MARABA	0	4,5	2006,5	0	N/C
LETRAS (LIC) - HAB. EM LINGUA PORTUGUESA NOTURNO - MARABA	0	4	2007	0	N/C
LETRAS (LIC)-MARABA	0	4,5	2006,5	0	N/C
LETRAS-CONTRATO-MARABA	33	4,5	2006,5	54	61,11
MATEMATICA (LIC) - MARABA	0	4	2007	34	0,00
PEDAGOGIA-MARABA	0	5	2006	3	0,00
SISTEMAS DE INFORMACAO-MARABA	0	4	2007	34	0,00
<b>ÓBIDOS</b>	<b>0</b>			<b>0</b>	<b>N/C</b>
LETRAS (LIC) - OBIDOS	0	4	2007	0	N/C
PEDAGOGIA - OBIDOS	0	5	2006	0	N/C
<b>ORIXIMINÁ</b>	<b>0</b>			<b>0</b>	<b>N/C</b>
HISTORIA-FUNDEF-ORIXIMINA	0	4	2007	0	N/C

## ANEXO D - Taxa de Sucesso Real dos Cursos de Graduação em 2010

Cidade / Instituto / Curso	Formatura 2010	Tempo do Curso	Ano de Ingresso	Alunos Ingressantes	Taxa de Sucesso Real
<b>OURILÂNDIA</b>	<b>0</b>			<b>0</b>	<b>N/C</b>
PEDAGOGIA-FUNDEF-OURILANDIA	0	4	2007	0	N/C
<b>PORTEL</b>	<b>0</b>			<b>0</b>	<b>N/C</b>
PEDAGOGIA-FUNDEF-PORTEL	0	5	2006	0	N/C
<b>RONDON DO PARÁ</b>	<b>0</b>			<b>0</b>	<b>N/C</b>
LETRAS HAB. LINGUA PORTUGUES - RONDON DO PARA	0	4	2007	0	N/C
MATEMATICA-RONDON DO PARA	0	4	2007	0	N/C
PEDAGOGIA-RONDON DO PARA	0	4	2007	0	N/C
<b>SANTARÉM</b>	<b>39</b>			<b>224</b>	<b>17,41</b>
CIENCIAS BIOLOGICAS (LIC) - SANTAREM	1	5	2006	42	2,38
DIREITO - SANTAREM	0	5	2006	1	0,00
LETRAS (LIC) HAB. EM LINGUA PORTUGUESA-SANTAREM	13	4,5	2006,5	32	40,63
LETRAS (LIC)-SANTAREM	0	4,5	2006,5	0	N/C
MATEMATICA (LIC) - SANTAREM	3	5	2006	33	9,09
PEDAGOGIA - SANTAREM	0	5	2006	2	0,00
PEDAGOGIA NOTURNO - SANTAREM	22	5	2006	41	53,66
SISTEMAS DE INFORMACAO - NOTURNO - SANTAREM	0	4	2007	73	0,00
<b>SÃO FÉLIX DO XINGÚ</b>	<b>0</b>			<b>0</b>	<b>N/C</b>
PEDAGOGIA-FUNDEF-SAO FELIX DO XINGU	0	5	2006	0	N/C
<b>SOURE</b>	<b>10</b>			<b>25</b>	<b>40,00</b>
CIENCIAS BIOLOGICAS (LIC) - SOURE	0	4	2007	0	N/C
HISTORIA - SOURE	0	4	2007	0	N/C
LETRAS - HAB. EM LINGUA ALEMA - SOURE	10	5	2006	25	40,00
LETRAS - HAB. EM LINGUA FRANCESA - NOTURNO - SOURE	0	5	2006	0	N/C
LETRAS - HAB. EM LINGUA INGLESIA - SOURE	0	5	2006	0	N/C
LETRAS (LIC) - SOURE	0	4	2007	0	N/C
MUSICA - SOURE	0	4	2007	0	N/C
<b>TRACUATEUA</b>	<b>0</b>			<b>0</b>	<b>N/C</b>
PEDAGOGIA-TRACUATEUA	0	4	2007	0	N/C
<b>TUCURUI</b>	<b>28</b>			<b>61</b>	<b>45,90</b>
ENGENHARIA CIVIL - TUCURUI	19	5	2006	31	61,29
ENGENHARIA ELETRICA - TUCURUI	9	5	2006	30	30,00
<b>URUARÁ</b>	<b>0</b>			<b>0</b>	<b>N/C</b>
LETRAS (LIC/HAB EM LINGUA PORTUGUESA) - URUARA	0	4,5	2006,5	0	N/C
<b>VITÓRIA DO XINGÚ</b>	<b>0</b>			<b>0</b>	<b>N/C</b>
PEDAGOGIA-FUNDEF-VITORIA DO XINGU	0	4	2007	0	N/C
<b>XINGUARA</b>	<b>0</b>			<b>0</b>	<b>N/C</b>
PEDAGOGIA-XINGUARA	0	4	2007	0	N/C

## ANEXO D - Taxa de Sucesso Real dos Cursos de Graduação em 2010

<b>Cidade / Instituto / Curso</b>	<b>Formatura 2010</b>	<b>Tempo do Curso</b>	<b>Ano de Ingresso</b>	<b>Alunos Ingressantes</b>	<b>Taxa de Sucesso Real</b>
<b>Total geral</b>	<b>1.861</b>			<b>5.187</b>	<b>35,88</b>

Fonte: SIE; 26/12/2011.

## ANEXO E - Taxa de Sucesso dos Cursos de Graduação em 2010

Cidade / Instituto / Curso	Formatura	Tempo do	Ano de	Alunos	Taxa de
	2010	Curso	Ingresso	Ingressantes	Sucesso
<b>ABAETETUBA</b>	<b>148</b>			<b>91</b>	<b>162,64</b>
CIENCIAS CONTABEIS-ABAETETUBA	29	4	2007	0	N/C
FISICA (LIC) - ABAETETUBA	1	4	2007	0	N/C
LETRAS (LIC) - ABAETETUBA	5	4	2007	0	N/C
LETRAS HAB EM LINGUA PORTUGUESA - ABAETETUBA	14	4	2007	0	N/C
MATEMATICA (LIC) - ABAETETUBA	40	4	2007	50	80,00
PEDAGOGIA-NOTURNO-ABAETETUBA	59	5	2006	41	143,90
<b>ALMERIM</b>	<b>3</b>			<b>0</b>	<b>N/C</b>
PEDAGOGIA-FUNDEF-ALMEIRIM	3	5	2006	0	N/C
<b>ALTAMIRA</b>	<b>40</b>			<b>57</b>	<b>70,18</b>
AGRONOMIA-ALTAMIRA	8	5	2006	32	25,00
CIENCIAS BIOLOGICAS (LIC)-ALTAMIRA	19	4	2007	0	N/C
CIENCIAS SOCIAIS-ALTAMIRA	1	4	2007	0	N/C
LETRAS (LIC) - HAB EM LINGUA PORTUGUESA - ALTAMIRA	9	4	2007	25	36,00
PEDAGOGIA-ALTAMIRA	2	5	2006	0	N/C
PEDAGOGIA-FUNDEF-ALTAMIRA	1	5	2006	0	N/C
<b>BELÉM</b>	<b>2.445</b>			<b>3.651</b>	<b>66,97</b>
<b>INSTITUTO DE CIÊNCIAS BIOLÓGICAS</b>	<b>100</b>			<b>133</b>	<b>75,19</b>
BIOMEDICINA	31	4	2007	40	77,50
CIENCIAS BIOLOGICAS (LIC) - DIURNO	30	4	2007	31	96,77
CIENCIAS BIOLOGICAS (LIC) NOTURNO	17	4,5	2006,5	30	56,67
CIENCIAS BIOLOGICAS MODALIDADE BIOLOGIA	22	4	2007	32	68,75
<b>INSTITUTO DE CIÊNCIAS DA ARTE</b>	<b>37</b>			<b>65</b>	<b>56,92</b>
EDUCACAO ARTISTICA (ARTES PLASTICAS)	23	4	2007	30	76,67
EDUCACAO ARTISTICA (H.EM MUSICA)	10	4	2007	21	47,62
MUSICA (LIC)	4	4	2007	14	28,57
<b>INSTITUTO DE CIÊNCIAS DA EDUCAÇÃO</b>	<b>185</b>			<b>188</b>	<b>98,40</b>
EDUCACAO FISICA	69	4	2007	45	153,33
PEDAGOGIA	52	4	2007	45	115,56
PEDAGOGIA - NOTURNO	58	5	2006	98	59,18
PEDAGOGIA/FUNDEF	6	5	2006	0	N/C
<b>INSTITUTO DE CIÊNCIAS DA SAÚDE</b>	<b>415</b>			<b>524</b>	<b>79,20</b>
ENFERMAGEM	71	4,5	2006,5	93	76,34
FARMACIA	61	4	2007	71	85,92
MEDICINA	159	6	2005	186	85,48
NUTRICAÇÃO	44	5	2006	69	63,77
ODONTOLOGIA	80	5	2006	105	76,19

## ANEXO E - Taxa de Sucesso dos Cursos de Graduação em 2010

Cidade / Instituto / Curso	Formatura 2010	Tempo do Curso	Ano de Ingresso	Alunos Ingressantes	Taxa de Sucesso
<b>INSTITUTO DE CIÊNCIAS EXATAS E NATURAIS</b>	<b>237</b>			<b>379</b>	<b>62,53</b>
CIENCIA DA COMPUTACAO	19	5	2006	45	42,22
ESTATISTICA - BACHARELADO	30	4	2007	41	73,17
FISICA (BACH/LIC)	24	4	2007	56	42,86
FISICA (BACHARELADO)	4	4	2007	0	N/C
FISICA (LICENCIATURA - DIURNO)	7	4	2007	0	N/C
FISICA (LICENCIATURA-NOTURNO)	23	4	2007	31	74,19
MATEMATICA (BACHARELADO)	1	4	2007	0	N/C
MATEMATICA (LICENCIATURA)	26	4	2007	81	32,10
QUIMICA (BACHARELADO)	6	4	2007	15	40,00
QUIMICA (LICENCIATURA)	36	4	2007	45	80,00
QUIMICA INDUSTRIAL	26	4	2007	30	86,67
SISTEMAS DE INFORMACAO	35	4	2007	35	100,00
<b>INSTITUTO DE CIÊNCIAS JURÍDICAS</b>	<b>169</b>			<b>199</b>	<b>84,92</b>
DIREITO	124	5	2006	126	98,41
DIREITO - NOTURNO	45	5	2006	73	61,64
<b>INSTITUTO DE CIÊNCIAS SOCIAIS E APLICADAS</b>	<b>477</b>			<b>647</b>	<b>73,72</b>
ADMINISTRACAO	48	4	2007	43	111,63
ADMINISTRACAO - NOTURNO	19	4,5	2006,5	47	40,43
BIBLIOTECONOMIA	32	4,5	2006,5	31	103,23
BIBLIOTECONOMIA - NOTURNO	14	4	2007	30	46,67
	1	4,5	2006,5	32	3,13
CIENCIAS CONTABEIS	82	4	2007	41	200,00
CIENCIAS CONTABEIS - NOTURNO	27	4	2007	40	67,50
	22	5	2006	47	46,81
CIENCIAS CONTABEIS-VESPERTINO	26	4	2007	40	65,00
CIENCIAS ECONOMICAS	36	4	2007	41	87,80
CIENCIAS ECONOMICAS - NOTURNO	14	5	2006	44	31,82
SERVICO SOCIAL	79	4,5	2006,5	86	91,86
SERVICO SOCIAL - NOTURNO	25	4,5	2006,5	45	55,56
TURISMO	39	4	2007	40	97,50
TURISMO - NOTURNO	13	4	2007	40	32,50
<b>INSTITUTO DE FILOSOFIA E CIÊNCIAS HUMANAS</b>	<b>201</b>			<b>448</b>	<b>44,87</b>
	1	3,5	2007,5	0	N/C
CIENCIAS SOCIAIS	1	4	2007	40	2,50
	25	5	2006	44	56,82
CIENCIAS SOCIAIS - NOTURNO	1	5	2006	14	7,14

## ANEXO E - Taxa de Sucesso dos Cursos de Graduação em 2010

Cidade / Instituto / Curso	Formatura	Tempo do	Ano de	Alunos	Taxa de
	2010	Curso	Ingresso	Ingressantes	Sucesso
FILOSOFIA (BACH/LICENCIATURA)	11	4	2007	40	27,50
	13	4,5	2006,5	42	30,95
GEOGRAFIA (BACH) - NOTURNO	1	5	2006	0	N/C
GEOGRAFIA (BACH/LIC)	52	5	2006	66	78,79
HISTORIA (BACH/LIC)	32	4	2007	48	66,67
HISTORIA (BACH/LIC) - INTERVALAR	1	4	2007	45	2,22
HISTORIA/SEDUC	1	4	2007	0	N/C
PSICOLOGIA (054)	57	5	2006	47	121,28
PSICOLOGIA - FORMACAO DO PSICOLOGO (128)	5	4	2007	62	8,06
<b>INSTITUTO DE GEOCIÊNCIAS</b>	<b>90</b>			<b>134</b>	<b>67,16</b>
GEOFISICA	14	4	2007	20	70,00
GEOLOGIA	22	5	2006	43	51,16
METEOROLOGIA	24	4	2007	40	60,00
OCEANOGRAFIA	30	4	2007	31	96,77
<b>INSTITUTO DE LETRAS E COMUNICAÇÃO</b>	<b>206</b>			<b>322</b>	<b>63,98</b>
COMUNICACAO SOCIAL	1	4	2007	0	N/C
COMUNICACAO SOCIAL - PUBLICIDADE	17	4	2007	22	77,27
COMUNICACAO SOCIAL-JORNALISMO	26	4	2007	32	81,25
LETRAS (LIC) - HAB. LINGUA ALEMA	4	4	2007	26	15,38
LETRAS (LIC) - HAB. LINGUA FRANCESA	13	4	2007	25	52,00
LETRAS (LIC) - HAB. LINGUA INGLESA	21	5	2006	27	77,78
LETRAS (LIC) - HAB. LINGUA PORTUGUESA - NOTURNO	26	5	2006	55	47,27
LETRAS (LICENCIATURA) (037)	52	4	2007	0	N/C
LETRAS(LIC) - HAB.LINGUA INGLESA NOTURNO	9	5	2006	26	34,62
LETRAS(LIC) - HAB.LINGUA PORTUGUESA	32	4	2007	52	61,54
	4	5	2006	57	7,02
LETRAS/FUNDEF	1	5	2006	0	N/C
<b>INSTITUTO DE TECNOLOGIA</b>	<b>328</b>			<b>612</b>	<b>53,59</b>
ARQUITETURA E URBANISMO	43	5	2006	58	74,14
ENGENHARIA CIVIL - DIURNO	49	5	2006	77	63,64
ENGENHARIA CIVIL - NOTURNO	27	5	2006	75	36,00
ENGENHARIA DA COMPUTACAO	29	4,5	2006,5	64	45,31
ENGENHARIA DE ALIMENTOS	23	5	2006	35	65,71
ENGENHARIA ELETRICA	60	5	2006	68	88,24
ENGENHARIA MECANICA	35	5	2006	82	42,68
ENGENHARIA NAVAL	8	5	2006	20	40,00
ENGENHARIA QUIMICA	26	5	2006	56	46,43
ENGENHARIA SANITARIA	10	5	2006	45	22,22

## ANEXO E - Taxa de Sucesso dos Cursos de Graduação em 2010

Cidade / Instituto / Curso	Formatura 2010	Tempo do Curso	Ano de Ingresso	Alunos Ingressantes	Taxa de Sucesso
ENGENHARIA SANITARIA E AMBIENTAL	18	5	2006	32	56,25
<b>BRAGANÇA</b>	<b>144</b>			<b>209</b>	<b>68,90</b>
CIENCIAS BIOLOGICAS (LIC) - BRAGANCA	39	4	2007	44	88,64
HISTORIA - BRAGANCA	4	4	2007	0	N/C
LETRAS (LIC) - BRAGANCA	1	4	2007	0	N/C
LETRAS (LIC) HAB EM LINGUA INGLESIA - BRAGANCA	5	5	2006	35	14,29
LETRAS (LIC) HAB EM LINGUA PORTUGUESA - NOTURNO - BRAGANCA	25	4	2007	45	55,56
MATEMATICA (LIC) - BRAGANCA	30	4	2007	0	N/C
PEDAGOGIA - BRAGANCA	24	4	2007	32	75,00
	16	5	2006	53	30,19
<b>BREJO GRANDE</b>	<b>1</b>			<b>0</b>	<b>N/C</b>
GEOGRAFIA-BREJO GRANDE	1	4	2007	0	N/C
<b>BREU BRANCO</b>	<b>1</b>			<b>0</b>	<b>N/C</b>
MATEMATICA (LIC)-BREU BRANCO	1	4	2007	0	N/C
<b>BREVES</b>	<b>95</b>			<b>100</b>	<b>95,00</b>
CIENCIAS NATURAIS (LIC) PLENA - BREVES	1	4	2007	0	N/C
LETRAS (LIC) - HAB EM LINGUA PORTUGUESA - BREVES	32	4	2007	50	64,00
PEDAGOGIA - BREVES	62	5	2006	50	124,00
<b>CAMETÁ</b>	<b>101</b>			<b>103</b>	<b>98,06</b>
HISTORIA - CAMETA	1	4	2007	0	N/C
LETRAS (LIC) - CAMETA	4	4	2007	0	N/C
LETRAS (LIC) - HAB. EM LING PORTUGUESA NOTURNO - CAMETA	46	4	2007	50	92,00
LETRAS (LIC) - HAB. EM LINGUA PORTUGUESA - CAMETA	2	4	2007	0	N/C
PEDAGOGIA - CAMETA	48	5	2006	53	90,57
<b>CAPANEMA</b>	<b>5</b>			<b>0</b>	<b>N/C</b>
PEDAGOGIA - CAPANEMA	1	5	2006	0	N/C
SISTEMA DE INFORMACAO - BACH - CAPANEMA	4	4,5	2006,5	0	N/C
<b>CAPITÃO POÇO</b>	<b>1</b>			<b>0</b>	<b>N/C</b>
LETRAS (LIC) - CAPITAO POCO	1	4	2007	0	N/C
<b>CASTANHAL</b>	<b>215</b>			<b>277</b>	<b>77,62</b>
EDUCACAO FISICA-CASTANHAL	47	4	2007	43	109,30
LETRAS (LIC) HAB EM LINGUA PORTUGUESA NOTURNO-CASTANHAL	29	4	2007	0	N/C
LETRAS (LIC) HAB EM LINGUA PORTUGUESA-CASTANHAL	30	4	2007	40	75,00
LETRAS (LIC)-CASTANHAL	2	4	2007	0	N/C
MATEMATICA (LIC) - NOTURNO - CASTANHAL	9	4	2007	0	N/C
MATEMATICA (LIC)-CASTANHAL	31	4	2007	42	73,81
MEDICINA VETERINARIA-CASTANHAL	23	5	2006	34	67,65

## ANEXO E - Taxa de Sucesso dos Cursos de Graduação em 2010

Cidade / Instituto / Curso	Formatura	Tempo do	Ano de	Alunos	Taxa de
	2010	Curso	Ingresso	Ingressantes	Sucesso
PEDAGOGIA-CASTANHAL	1	4	2007	34	2,94
	43	5	2006	84	51,19
<b>COLARES</b>	<b>50</b>			<b>50</b>	<b>100,00</b>
PEDAGOGIA-CONTRATO-COLARES	50	5	2006	50	100,00
<b>CONCÓRDIA DO PARÁ</b>	<b>5</b>			<b>24</b>	<b>20,83</b>
PEDAGOGIA-CONCORDIA	5	5	2006	24	20,83
<b>CURUÁ</b>	<b>52</b>			<b>0</b>	<b>N/C</b>
LETRAS (LIC)-CURUA	4	4,5	2006,5	0	N/C
LETRAS (LIC)-FUNDEF-CURUA	48	4,5	2006,5	0	N/C
<b>ITAITUBA</b>	<b>3</b>			<b>0</b>	<b>N/C</b>
PEDAGOGIA - ITAITUBA	2	5	2006	0	N/C
PEDAGOGIA-FUNDEF-ITAITUBA	1	5	2006	0	N/C
<b>JACUNDÁ</b>	<b>11</b>			<b>0</b>	<b>N/C</b>
LETRAS(LIC)-FUNDEF-JACUNDA	5	4,5	2006,5	0	N/C
LETRAS(LIC)-JACUNDA	5	4	2007	0	N/C
MATEMATICA(LIC)-JACUNDA	1	4	2007	0	N/C
<b>JURUTI</b>	<b>6</b>			<b>0</b>	<b>N/C</b>
HISTORIA-JURUTI	6	4	2007	0	N/C
<b>MARABÁ</b>	<b>239</b>			<b>366</b>	<b>65,30</b>
AGRONOMIA-MARABA	18	5	2006	33	54,55
CIENCIAS SOCIAIS-MARABA	9	4,5	2006,5	44	20,45
DIREITO-MARABA	7	5	2006	0	N/C
DIREITO-NOTURNO-MARABA	25	5	2006	67	37,31
ENGENHARIA DE MATERIAIS-MARABA	15	5	2006	32	46,88
ENGENHARIA DE MINAS E MEIO AMBIENTE-MARABA	19	5	2006	33	57,58
GEOLOGIA-MARABA	9	4	2007	32	28,13
LETRAS (LIC) - HAB EM LINGUA PORTUGUESA - MARABA	19	4,5	2006,5	0	N/C
LETRAS (LIC) - HAB. EM LINGUA PORTUGUESA NOTURNO - MARABA	3	4	2007	0	N/C
LETRAS (LIC)-MARABA	10	4,5	2006,5	0	N/C
LETRAS-CONTRATO-MARABA	33	4,5	2006,5	54	61,11
MATEMATICA (LIC) - MARABA	7	4	2007	34	20,59
PEDAGOGIA-MARABA	48	5	2006	3	1600,00
SISTEMAS DE INFORMACAO-MARABA	17	4	2007	34	50,00
<b>ÓBIDOS</b>	<b>4</b>			<b>0</b>	<b>N/C</b>
LETRAS (LIC) - OBIDOS	3	4	2007	0	N/C
PEDAGOGIA - OBIDOS	1	5	2006	0	N/C
<b>ORIXIMINÁ</b>	<b>10</b>			<b>0</b>	<b>N/C</b>
HISTORIA-FUNDEF-ORIXIMINA	10	4	2007	0	N/C

## ANEXO E - Taxa de Sucesso dos Cursos de Graduação em 2010

Cidade / Instituto / Curso	Formatura 2010	Tempo do Curso	Ano de Ingresso	Alunos Ingressantes	Taxa de Sucesso
<b>OURILÂNDIA</b>	<b>3</b>			<b>0</b>	<b>N/C</b>
PEDAGOGIA-FUNDEF-OURILANDIA	3	4	2007	0	N/C
<b>PORTEL</b>	<b>1</b>			<b>0</b>	<b>N/C</b>
PEDAGOGIA-FUNDEF-PORTEL	1	5	2006	0	N/C
<b>RONDON DO PARÁ</b>	<b>7</b>			<b>0</b>	<b>N/C</b>
LETRAS HAB. LINGUA PORTUGUES - RONDON DO PARA	5	4	2007	0	N/C
MATEMATICA-RONDON DO PARA	1	4	2007	0	N/C
PEDAGOGIA-RONDON DO PARA	1	4	2007	0	N/C
<b>SANTARÉM</b>	<b>113</b>			<b>224</b>	<b>50,45</b>
CIENCIAS BIOLOGICAS (LIC) - SANTAREM	28	5	2006	42	66,67
DIREITO - SANTAREM	24	5	2006	1	2400,00
LETRAS (LIC) HAB. EM LINGUA PORTUGUESA-SANTAREM	15	4,5	2006,5	32	46,88
LETRAS (LIC)-SANTAREM	7	4,5	2006,5	0	N/C
MATEMATICA (LIC) - SANTAREM	6	5	2006	33	18,18
PEDAGOGIA - SANTAREM	2	5	2006	2	100,00
PEDAGOGIA NOTURNO - SANTAREM	22	5	2006	41	53,66
SISTEMAS DE INFORMACAO - NOTURNO - SANTAREM	9	4	2007	73	12,33
<b>SÃO FÉLIX DO XINGÚ</b>	<b>1</b>			<b>0</b>	<b>N/C</b>
PEDAGOGIA-FUNDEF-SAO FELIX DO XINGU	1	5	2006	0	N/C
<b>SOURE</b>	<b>71</b>			<b>25</b>	<b>284,00</b>
CIENCIAS BIOLOGICAS (LIC) - SOURE	8	4	2007	0	N/C
HISTORIA - SOURE	8	4	2007	0	N/C
LETRAS - HAB. EM LINGUA ALEMA - SOURE	10	5	2006	25	40,00
LETRAS - HAB. EM LINGUA FRANCESA - NOTURNO - SOURE	10	5	2006	0	N/C
LETRAS - HAB. EM LINGUA INGLESA - SOURE	26	5	2006	0	N/C
LETRAS (LIC) - SOURE	2	4	2007	0	N/C
MUSICA - SOURE	7	4	2007	0	N/C
<b>TRACUATEUA</b>	<b>3</b>			<b>0</b>	<b>N/C</b>
PEDAGOGIA-TRACUATEUA	3	4	2007	0	N/C
<b>TUCURUI</b>	<b>68</b>			<b>61</b>	<b>111,48</b>
ENGENHARIA CIVIL - TUCURUI	45	5	2006	31	145,16
ENGENHARIA ELETRICA - TUCURUI	23	5	2006	30	76,67
<b>URUARÁ</b>	<b>3</b>			<b>0</b>	<b>N/C</b>
LETRAS (LIC/HAB EM LINGUA PORTUGUESA) - URUARA	3	4,5	2006,5	0	N/C
<b>VITÓRIA DO XINGÚ</b>	<b>1</b>			<b>0</b>	<b>N/C</b>
PEDAGOGIA-FUNDEF-VITORIA DO XINGU	1	4	2007	0	N/C
<b>XINGUARA</b>	<b>1</b>			<b>0</b>	<b>N/C</b>
PEDAGOGIA-XINGUARA	1	4	2007	0	N/C

## ANEXO E - Taxa de Sucesso dos Cursos de Graduação em 2010

<b>Cidade / Instituto / Curso</b>	<b>Formatura 2010</b>	<b>Tempo do Curso</b>	<b>Ano de Ingresso</b>	<b>Alunos Ingressantes</b>	<b>Taxa de Sucesso</b>
<b>Total geral</b>	<b>3.851</b>			<b>5.238</b>	<b>73,52</b>

Fonte: SIE; 26/12/2011.

## ANEXO F - Taxa de Sucesso Real dos Cursos de Graduação em 2011

<b>Cidade / Instituto / Curso</b>	<b>Formatura 2011</b>	<b>Tempo do Curso</b>	<b>Ano de Ingresso</b>	<b>Alunos Ingressantes</b>	<b>Taxa de Sucesso Real</b>
<b>ABAETETUBA</b>	<b>26</b>			<b>43</b>	<b>60,47</b>
CIENCIAS CONTABEIS-ABAETETUBA	0	4	2008	0	N/C
FISICA (LIC) - ABAETETUBA	0	4	2008	0	N/C
LETRAS (LIC) - ABAETETUBA	0	4	2008	0	N/C
LETRAS HAB EM LINGUA PORTUGUESA - ABAETETUBA	0	4	2008	0	N/C
LETRAS/FUNDEF - ABAETETUBA	0	5	2007	0	N/C
MATEMATICA (LIC) - ABAETETUBA	0	4	2008	0	N/C
PEDAGOGIA/CONTRATO - ABAETETUBA	0	5	2007	0	N/C
PEDAGOGIA-NOTURNO-ABAETETUBA	26	5	2007	43	60,47
<b>ALTAMIRA</b>	<b>1</b>			<b>79</b>	<b>1,27</b>
AGRONOMIA-ALTAMIRA	0	5	2007	0	N/C
CIENCIAS BIOLOGICAS (LIC)-ALTAMIRA	0	4	2008	31	0,00
LETRAS (LIC) - HAB EM LINGUA PORTUGUESA - ALTAMIRA	0	4	2008	29	0,00
PEDAGOGIA-ALTAMIRA	1	5	2007	19	5,26
<b>BELÉM</b>	<b>357</b>			<b>3.005</b>	<b>11,88</b>
<b>INSTITUTO DE CIÊNCIAS BIOLÓGICAS</b>	<b>0</b>			<b>60</b>	<b>0,00</b>
CIENCIAS BIOLOGICAS (LIC) - DIURNO	0	4	2008	35	0,00
CIENCIAS BIOLOGICAS (LIC) NOTURNO	0	4,5	2007,5	25	0,00
<b>INSTITUTO DE CIÊNCIAS DA EDUCAÇÃO</b>	<b>12</b>			<b>238</b>	<b>5,04</b>
EDUCACAO FISICA	0	4	2008	47	0,00
PEDAGOGIA	0	4	2008	99	0,00
PEDAGOGIA - NOTURNO	12	5	2007	92	13,04
<b>INSTITUTO DE CIÊNCIAS DA SAÚDE</b>	<b>188</b>			<b>495</b>	<b>37,98</b>
ENFERMAGEM	25	4,5	2007,5	80	31,25
FARMACIA	22	4	2008	86	25,58
MEDICINA	75	6	2006	175	42,86
NUTRICAÇÃO	25	5	2007	62	40,32
ODONTOLOGIA	41	5	2007	92	44,57
<b>INSTITUTO DE CIÊNCIAS EXATAS E NATURAIS</b>	<b>2</b>			<b>433</b>	<b>0,46</b>
CIENCIA DA COMPUTACAO	0	5	2007	36	0,00
ESTATISTICA - BACHARELADO	0	4	2008	35	0,00
FISICA (BACH/LIC)	1	4	2008	59	1,69
FISICA (LICENCIATURA-NOTURNO)	1	4	2008	48	2,08
MATEMATICA (LICENCIATURA)	0	4	2008	91	0,00
QUIMICA (BACHARELADO)	0	4	2008	27	0,00
QUIMICA (LICENCIATURA)	0	4	2008	56	0,00
QUIMICA INDUSTRIAL	0	4	2008	39	0,00

## ANEXO F - Taxa de Sucesso Real dos Cursos de Graduação em 2011

Cidade / Instituto / Curso	Formatura 2011	Tempo do Curso	Ano de Ingresso	Alunos Ingressantes	Taxa de Sucesso Real
SISTEMAS DE INFORMACAO	0	4	2008	42	0,00
<b>INSTITUTO DE CIÊNCIAS JURÍDICAS</b>	<b>1</b>			<b>192</b>	<b>0,52</b>
DIREITO	0	5	2007	124	0,00
DIREITO - NOTURNO	1	5	2007	68	1,47
<b>INSTITUTO DE CIÊNCIAS SOCIAIS E APLICADAS</b>	<b>124</b>			<b>663</b>	<b>18,70</b>
ADMINISTRACAO	0	4	2008	47	0,00
ADMINISTRACAO - NOTURNO	14	4,5	2007,5	41	34,15
BIBLIOTECONOMIA	17	4,5	2007,5	30	56,67
BIBLIOTECONOMIA - NOTURNO	0	4	2008	26	0,00
CIENCIAS CONTABEIS	0	4	2008	46	0,00
CIENCIAS CONTABEIS - NOTURNO	0	4	2008	49	0,00
	3	5	2007	40	7,50
CIENCIAS CONTABEIS-VESPERTINO	0	4	2008	42	0,00
CIENCIAS ECONOMICAS	0	4	2008	48	0,00
CIENCIAS ECONOMICAS - NOTURNO	1	5	2007	43	2,33
SERVICO SOCIAL	61	4,5	2007,5	81	75,31
SERVICO SOCIAL - NOTURNO	28	4,5	2007,5	40	70,00
TURISMO	0	4	2008	85	0,00
TURISMO - NOTURNO	0	4	2008	45	0,00
<b>INSTITUTO DE FILOSOFIA E CIÊNCIAS HUMANAS</b>	<b>0</b>			<b>155</b>	<b>0,00</b>
CIENCIAS SOCIAIS	0	4	2008	49	0,00
FILOSOFIA (BACH/LICENCIATURA)	0	4,5	2008	40	0,00
PSICOLOGIA (054)	0	5	2007	2	0,00
PSICOLOGIA - FORMACAO DO PSICOLOGO (128)	0	4	2008	64	0,00
<b>INSTITUTO DE GEOCIÊNCIAS</b>	<b>1</b>			<b>95</b>	<b>1,05</b>
GEOFISICA	1	4	2008	25	4,00
GEOLOGIA	0	5	2007	40	0,00
OCEANOGRAFIA	0	4	2008	30	0,00
<b>INSTITUTO DE LETRAS E COMUNICAÇÃO</b>	<b>8</b>			<b>264</b>	<b>3,03</b>
COMUNICACAO SOCIAL - PUBLICIDADE	0	4	2008	23	0,00
COMUNICACAO SOCIAL-JORNALISMO	0	4	2008	36	0,00
LETRAS (LIC) - HAB. LINGUA ALEMA	0	4	2008	14	0,00
LETRAS (LIC) - HAB. LINGUA ESPANHOLA - NOTURNO	0	5	2007	25	0,00
LETRAS (LIC) - HAB. LINGUA FRANCESA	0	4	2008	29	0,00
LETRAS (LIC) - HAB. LINGUA INGLESA	8	5	2007	25	32,00
LETRAS (LIC) - HAB. LINGUA PORTUGUESA - NOTURNO	0	5	2007	50	0,00
LETRAS (LICENCIATURA) (037)	0	4	2008	0	N/C
LETRAS(LIC) - HAB.LINGUA PORTUGUESA	0	4	2008	62	0,00

## ANEXO F - Taxa de Sucesso Real dos Cursos de Graduação em 2011

Cidade / Instituto / Curso	Formatura 2011	Tempo do Curso	Ano de Ingresso	Alunos Ingressantes	Taxa de Sucesso Real
LETRAS/FUNDEF	0	5	2007	0	N/C
<b>INSTITUTO DE TECNOLOGIA</b>	<b>21</b>			<b>410</b>	<b>5,12</b>
ENGENHARIA CIVIL - DIURNO	1	5	2007	70	1,43
ENGENHARIA CIVIL - NOTURNO	0	5	2007	72	0,00
ENGENHARIA DA COMPUTACAO	14	4,5	2007,5	80	17,50
ENGENHARIA DE ALIMENTOS	3	5	2007	35	8,57
ENGENHARIA ELETRICA	1	5	2007	62	1,61
ENGENHARIA MECANICA	2	5	2007	40	5,00
ENGENHARIA QUIMICA	0	5	2007	51	0,00
ENGENHARIA SANITARIA	0	5	2007	0	N/C
<b>BRAGANÇA</b>	<b>0</b>			<b>76</b>	<b>0,00</b>
CIENCIAS BIOLOGICAS (LIC) - BRAGANCA	0	4	2008	44	0,00
LETRAS (LIC) - BRAGANCA	0	4	2008	0	N/C
PEDAGOGIA - BRAGANCA	0	5	2007	32	0,00
<b>BREVES</b>	<b>5</b>			<b>90</b>	<b>5,56</b>
LETRAS (LIC) - HAB EM LINGUA PORTUGUESA - BREVES	0	4	2008	54	0,00
LETRAS (LIC)-BREVES	0	4	2008	0	N/C
PEDAGOGIA - BREVES	5	5	2007	36	13,89
<b>CAMETÁ</b>	<b>9</b>			<b>30</b>	<b>30,00</b>
LETRAS (LIC) - CAMETA	0	4	2008	0	N/C
LETRAS (LIC) - HAB. EM LIGUA INGLESA - CAMETA	9	5	2007	30	30,00
MATEMATICA NOTURNO (LIC) - CAMETA	0	4	2008	0	N/C
PEDAGOGIA - CAMETA	0	5	2007	0	N/C
<b>CANAÃ DOS CARAJÁS</b>	<b>0</b>			<b>0</b>	<b>N/C</b>
MATEMATICA(LIC)-CANAA DOS CARAJAS	0	4	2008	0	N/C
<b>CAPANEMA</b>	<b>0</b>			<b>0</b>	<b>N/C</b>
SISTEMA DE INFORMACAO - BACH - CAPANEMA	0	4,5	2007,5	0	N/C
<b>CASTANHAL</b>	<b>24</b>			<b>78</b>	<b>30,77</b>
HISTORIA-SEDUC-CASTANHAL	0	4	2008	0	N/C
LETRAS (LIC) HAB EM LINGUA PORTUGUESA NOTURNO-CASTANHAL	0	4	2008	0	N/C
LETRAS (LIC) HAB EM LINGUA PORTUGUESA-CASTANHAL	0	4	2008	44	0,00
PEDAGOGIA/FUNDEF-CASTANHAL	0	5	2007	0	N/C
PEDAGOGIA-CASTANHAL	24	5	2007	34	70,59
<b>CONCÓRDIA DO PARÁ</b>	<b>0</b>			<b>0</b>	<b>N/C</b>
PEDAGOGIA-CONCORDIA	0	5	2007	0	N/C
<b>IGARAPÉ-MIRI</b>	<b>0</b>			<b>0</b>	<b>N/C</b>
LETRAS (LIC/HAB EM LINGUA PORTUGUESA) - IGARAPE-MIRI	0	4	2008	0	N/C
<b>ITAITUBA</b>	<b>0</b>			<b>0</b>	<b>N/C</b>

## ANEXO F - Taxa de Sucesso Real dos Cursos de Graduação em 2011

Cidade / Instituto / Curso	Formatura 2011	Tempo do Curso	Ano de Ingresso	Alunos Ingressantes	Taxa de Sucesso Real
PEDAGOGIA - ITAITUBA	0	5	2007	0	N/C
<b>JACUNDÁ</b>	<b>0</b>			<b>0</b>	<b>N/C</b>
LETRAS(LIC)-FUNDEF-JACUNDA	0	4,5	2007,5	0	N/C
LETRAS(LIC)-JACUNDA	0	4	2008	0	N/C
<b>MARABÁ</b>	<b>1</b>			<b>244</b>	<b>0,41</b>
ENGENHARIA DE MATERIAIS-MARABA	0	5	2007	31	0,00
ENGENHARIA DE MINAS E MEIO AMBIENTE-MARABA	0	5	2007	32	0,00
GEOLOGIA-MARABA	0	4	2008	32	0,00
LETRAS (LIC) - HAB EM LINGUA PORTUGUESA - MARABA	1	4,5	2007,5	31	3,23
LETRAS (LIC) - HAB. EM LINGUA PORTUGUESA NOTURNO - MARABA	0	4	2008	43	0,00
LETRAS (LIC)-MARABA	0	4,5	2007,5	0	N/C
MATEMATICA (LIC) - MARABA	0	4	2008	42	0,00
PEDAGOGIA-CONTRATO-MARABA	0	5	2007	0	N/C
PEDAGOGIA-MARABA	0	5	2007	0	N/C
SISTEMAS DE INFORMACAO-MARABA	0	4	2008	33	0,00
<b>PACAJÁ</b>	<b>0</b>			<b>0</b>	<b>N/C</b>
LETRAS (LIC)-PACAJA	0	4	2008	0	N/C
<b>PARAUPEBAS</b>	<b>0</b>			<b>0</b>	<b>N/C</b>
CIENCIAS CONTABEIS - PARAUPEBAS	0	4	2008	0	N/C
<b>RONDON DO PARÁ</b>	<b>0</b>			<b>0</b>	<b>N/C</b>
LETRAS HAB. LINGUA PORTUGUES - RONDON DO PARA	0	4	2008	0	N/C
<b>SANTARÉM</b>	<b>0</b>			<b>96</b>	<b>0,00</b>
DIREITO - SANTAREM	0	5	2007	0	N/C
DIREITO NOTURNO - SANTAREM	0	5	2007	41	0,00
MATEMATICA (LIC) - SANTAREM	0	5	2007	24	0,00
SISTEMAS DE INFORMACAO - NOTURNO - SANTAREM	0	4	2008	31	0,00
<b>SOURE</b>	<b>15</b>			<b>37</b>	<b>40,54</b>
CIENCIAS BIOLOGICAS (LIC) - SOURE	0	4	2008	0	N/C
LETRAS - HAB. EM LINGUA FRANCESA - NOTURNO - SOURE	0	5	2007	0	N/C
LETRAS - HAB. EM LINGUA INGLESA - SOURE	15	5	2007	37	40,54
TURISMO - SOURE	0	4	2008	0	N/C
<b>TAILÂNDIA</b>	<b>0</b>			<b>0</b>	<b>N/C</b>
PEDAGOGIA-FUNDEF-TAILANDIA	0	5	2007	0	N/C
<b>TUCURUI</b>	<b>2</b>			<b>63</b>	<b>3,17</b>
ENGENHARIA CIVIL - TUCURUI	0	5	2007	33	0,00
ENGENHARIA ELETRICA - TUCURUI	2	5	2007	30	6,67
<b>URUARÁ</b>	<b>0</b>			<b>0</b>	<b>N/C</b>
LETRAS (LIC/HAB EM LINGUA PORTUGUESA) - URUARA	0	4,5	2007,5	0	N/C

## ANEXO F - Taxa de Sucesso Real dos Cursos de Graduação em 2011

<b>Cidade / Instituto / Curso</b>	<b>Formatura 2011</b>	<b>Tempo do Curso</b>	<b>Ano de Ingresso</b>	<b>Alunos Ingressantes</b>	<b>Taxa de Sucesso Real</b>
<b>XINGUARA</b>	<b>0</b>			<b>0</b>	<b>N/C</b>
PEDAGOGIA-XINGUARA	0	4	2008	0	N/C
<b>Total geral</b>	<b>440</b>			<b>3.841</b>	<b>11,46</b>

Fonte: SIE; 26/12/2011.

## ANEXO G - Taxa de Sucesso dos Cursos de Graduação em 2011

Cidade / Instituto / Curso	Formatura 2011	Tempo do Curso	Ano de Ingresso	Alunos Ingressantes	Taxa de Sucesso
<b>ABAETETUBA</b>	<b>125</b>			<b>43</b>	<b>290,70</b>
CIENCIAS CONTABEIS-ABAETETUBA	3	4	2008	0	N/C
FISICA (LIC) - ABAETETUBA	3	4	2008	0	N/C
LETRAS (LIC) - ABAETETUBA	2	4	2008	0	N/C
LETRAS HAB EM LINGUA PORTUGUESA - ABAETETUBA	10	4	2008	0	N/C
LETRAS/FUNDEF - ABAETETUBA	1	5	2007	0	N/C
MATEMATICA (LIC) - ABAETETUBA	27	4	2008	0	N/C
PEDAGOGIA/CONTRATO - ABAETETUBA	46	5	2007	0	N/C
PEDAGOGIA-NOTURNO-ABAETETUBA	33	5	2007	43	76,74
<b>ALTAMIRA</b>	<b>31</b>			<b>79</b>	<b>39,24</b>
AGRONOMIA-ALTAMIRA	6	5	2007	0	N/C
CIENCIAS BIOLOGICAS (LIC)-ALTAMIRA	5	4	2008	31	16,13
LETRAS (LIC) - HAB EM LINGUA PORTUGUESA - ALTAMIRA	17	4	2008	29	58,62
PEDAGOGIA-ALTAMIRA	3	5	2007	19	15,79
<b>BELÉM</b>	<b>857</b>			<b>3.003</b>	<b>28,54</b>
<b>INSTITUTO DE CIÊNCIAS BIOLÓGICAS</b>	<b>2</b>			<b>60</b>	<b>3,33</b>
CIENCIAS BIOLOGICAS (LIC) - DIURNO	1	4	2008	35	2,86
CIENCIAS BIOLOGICAS (LIC) NOTURNO	1	4,5	2007,5	25	4,00
<b>INSTITUTO DE CIÊNCIAS DA EDUCAÇÃO</b>	<b>35</b>			<b>238</b>	<b>14,71</b>
EDUCACAO FISICA	1	4	2008	47	2,13
PEDAGOGIA	12	4	2008	99	12,12
PEDAGOGIA - NOTURNO	22	5	2007	92	23,91
<b>INSTITUTO DE CIÊNCIAS DA SAÚDE</b>	<b>218</b>			<b>495</b>	<b>44,04</b>
ENFERMAGEM	25	4,5	2007,5	80	31,25
FARMACIA	28	4	2008	86	32,56
MEDICINA	79	6	2006	175	45,14
NUTRICAÇÃO	30	5	2007	62	48,39
ODONTOLOGIA	43	5	2007	92	46,74
<b>INSTITUTO DE CIÊNCIAS EXATAS E NATURAIS</b>	<b>80</b>			<b>433</b>	<b>18,48</b>
CIENCIA DA COMPUTACAO	1	5	2007	36	2,78
ESTATISTICA - BACHARELADO	6	4	2008	35	17,14
FISICA (BACH/LIC)	12	4	2008	59	20,34
FISICA (LICENCIATURA-NOTURNO)	10	4	2008	48	20,83
MATEMATICA (LICENCIATURA)	25	4	2008	91	27,47
QUIMICA (BACHARELADO)	5	4	2008	27	18,52
QUIMICA (LICENCIATURA)	12	4	2008	56	21,43
QUIMICA INDUSTRIAL	6	4	2008	39	15,38

## ANEXO G - Taxa de Sucesso dos Cursos de Graduação em 2011

Cidade / Instituto / Curso	Formatura 2011	Tempo do Curso	Ano de Ingresso	Alunos Ingressantes	Taxa de Sucesso
SISTEMAS DE INFORMACAO	3	4	2008	42	7,14
<b>INSTITUTO DE CIÊNCIAS JURÍDICAS</b>	<b>8</b>			<b>192</b>	<b>4,17</b>
DIREITO	3	5	2007	124	2,42
DIREITO - NOTURNO	5	5	2007	68	7,35
<b>INSTITUTO DE CIÊNCIAS SOCIAIS E APLICADAS</b>	<b>252</b>			<b>663</b>	<b>38,01</b>
ADMINISTRACAO	38	4	2008	47	80,85
ADMINISTRACAO - NOTURNO	19	4,5	2007,5	41	46,34
BIBLIOTECONOMIA	22	4,5	2007,5	30	73,33
BIBLIOTECONOMIA - NOTURNO	8	4	2008	26	30,77
CIENCIAS CONTABEIS	11	4	2008	46	23,91
CIENCIAS CONTABEIS - NOTURNO	3	4	2008	49	6,12
	2	5	2007	40	5,00
CIENCIAS CONTABEIS-VESPERTINO	9	4	2008	42	21,43
CIENCIAS ECONOMICAS	5	4	2008	48	10,42
CIENCIAS ECONOMICAS - NOTURNO	9	5	2007	43	20,93
SERVICO SOCIAL	70	4,5	2007,5	81	86,42
SERVICO SOCIAL - NOTURNO	35	4,5	2007,5	40	87,50
TURISMO	14	4	2008	85	16,47
TURISMO - NOTURNO	7	4	2008	45	15,56
<b>INSTITUTO DE FILOSOFIA E CIÊNCIAS HUMANAS</b>	<b>35</b>			<b>153</b>	<b>22,88</b>
CIENCIAS SOCIAIS	7	4	2008	49	14,29
FILOSOFIA (BACH/LICENCIATURA)	1	4,5	2008	40	2,50
PSICOLOGIA (054)	7	5	2007	0	N/C
PSICOLOGIA - FORMACAO DO PSICOLOGO (128)	17	4	2008	64	26,56
<b>INSTITUTO DE GEOCIÊNCIAS</b>	<b>18</b>			<b>95</b>	<b>18,95</b>
GEOFISICA	4	4	2008	25	16,00
GEOLOGIA	11	5	2007	40	27,50
OCEANOGRAFIA	3	4	2008	30	10,00
<b>INSTITUTO DE LETRAS E COMUNICAÇÃO</b>	<b>56</b>			<b>264</b>	<b>21,21</b>
COMUNICACAO SOCIAL - PUBLICIDADE	2	4	2008	23	8,70
COMUNICACAO SOCIAL-JORNALISMO	5	4	2008	36	13,89
LETRAS (LIC) - HAB. LINGUA ALEMA	1	4	2008	14	7,14
LETRAS (LIC) - HAB. LINGUA ESPANHOLA - NOTURNO	11	5	2007	25	44,00
LETRAS (LIC) - HAB. LINGUA FRANCESA	3	4	2008	29	10,34
LETRAS (LIC) - HAB. LINGUA INGLESА	15	5	2007	25	60,00
LETRAS (LIC) - HAB. LINGUA PORTUGUESA - NOTURNO	7	5	2007	50	14,00
LETRAS (LICENCIATURA) (037)	2	4	2008	0	N/C

## ANEXO G - Taxa de Sucesso dos Cursos de Graduação em 2011

Cidade / Instituto / Curso	Formatura	Tempo do	Ano de	Alunos	Taxa de
	2011	Curso	Ingresso	Ingressantes	Sucesso
LETRAS(LIC) - HAB.LINGUA PORTUGUESA	9	4	2008	62	14,52
LETRAS/FUNDEF	1	5	2007	0	N/C
<b>INSTITUTO DE TECNOLOGIA</b>	<b>153</b>			<b>410</b>	<b>37,32</b>
ENGENHARIA CIVIL - DIURNO	34	5	2007	70	48,57
ENGENHARIA CIVIL - NOTURNO	30	5	2007	72	41,67
ENGENHARIA DA COMPUTACAO	20	4,5	2007,5	80	25,00
ENGENHARIA DE ALIMENTOS	7	5	2007	35	20,00
ENGENHARIA ELETRICA	17	5	2007	62	27,42
ENGENHARIA MECANICA	31	5	2007	40	77,50
ENGENHARIA QUIMICA	13	5	2007	51	25,49
ENGENHARIA SANITARIA	1	5	2007	0	N/C
<b>BRAGANÇA</b>	<b>7</b>			<b>76</b>	<b>9,21</b>
CIENCIAS BIOLOGICAS (LIC) - BRAGANCA	3	4	2008	44	6,82
LETRAS (LIC) - BRAGANCA	1	4	2008	0	N/C
PEDAGOGIA - BRAGANCA	3	5	2007	32	9,38
<b>BREVES</b>	<b>34</b>			<b>90</b>	<b>37,78</b>
LETRAS (LIC) - HAB EM LINGUA PORTUGUESA - BREVES	26	4	2008	54	48,15
LETRAS (LIC)-BREVES	1	4	2008	0	N/C
PEDAGOGIA - BREVES	7	5	2007	36	19,44
<b>CAMETÁ</b>	<b>47</b>			<b>30</b>	<b>156,67</b>
LETRAS (LIC) - CAMETA	1	4	2008	0	N/C
LETRAS (LIC) - HAB. EM LIGUA INGLESA - CAMETA	9	5	2007	30	30,00
MATEMATICA NOTURNO (LIC) - CAMETA	36	4	2008	0	N/C
PEDAGOGIA - CAMETA	1	5	2007	0	N/C
<b>CANAÃ DOS CARAJÁS</b>	<b>7</b>			<b>0</b>	<b>N/C</b>
MATEMATICA(LIC)-CANAA DOS CARAJAS	7	4	2008	0	N/C
<b>CAPANEMA</b>	<b>1</b>			<b>0</b>	<b>N/C</b>
SISTEMA DE INFORMACAO - BACH - CAPANEMA	1	4,5	2007,5	0	N/C
<b>CASTANHAL</b>	<b>38</b>			<b>78</b>	<b>48,72</b>
HISTORIA-SEDUC-CASTANHAL	1	4	2008	0	N/C
LETRAS (LIC) HAB EM LINGUA PORTUGUESA NOTURNO-CASTANHAL	1	4	2008	0	N/C
LETRAS (LIC) HAB EM LINGUA PORTUGUESA-CASTANHAL	1	4	2008	44	2,27
PEDAGOGIA/FUNDEF-CASTANHAL	1	5	2007	0	N/C
PEDAGOGIA-CASTANHAL	34	5	2007	34	100,00
<b>CONCÓRDIA DO PARÁ</b>	<b>10</b>			<b>0</b>	<b>N/C</b>
PEDAGOGIA-CONCORDIA	10	5	2007	0	N/C
<b>IGARAPÉ-MIRI</b>	<b>19</b>			<b>0</b>	<b>N/C</b>

## ANEXO G - Taxa de Sucesso dos Cursos de Graduação em 2011

Cidade / Instituto / Curso	Formatura 2011	Tempo do Curso	Ano de Ingresso	Alunos Ingressantes	Taxa de Sucesso
LETRAS (LIC/HAB EM LINGUA PORTUGUESA) - IGARAPE-MIRI	19	4	2008	0	N/C
<b>ITAITUBA</b>	<b>1</b>			<b>0</b>	<b>N/C</b>
PEDAGOGIA - ITAITUBA	1	5	2007	0	N/C
<b>JACUNDÁ</b>	<b>8</b>			<b>0</b>	<b>N/C</b>
LETRAS(LIC)-FUNDEF-JACUNDA	7	4,5	2007,5	0	N/C
LETRAS(LIC)-JACUNDA	1	4	2008	0	N/C
<b>MARABÁ</b>	<b>83</b>			<b>244</b>	<b>34,02</b>
ENGENHARIA DE MATERIAIS-MARABA	15	5	2007	31	48,39
ENGENHARIA DE MINAS E MEIO AMBIENTE-MARABA	3	5	2007	32	9,38
GEOLOGIA-MARABA	3	4	2008	32	9,38
LETRAS (LIC) - HAB EM LINGUA PORTUGUESA - MARABA	15	4,5	2007,5	31	48,39
LETRAS (LIC) - HAB. EM LINGUA PORTUGUESA NOTURNO - MARABA	4	4	2008	43	9,30
LETRAS (LIC)-MARABA	2	4,5	2007,5	0	N/C
MATEMATICA (LIC) - MARABA	7	4	2008	42	16,67
PEDAGOGIA-CONTRATO-MARABA	22	5	2007	0	N/C
PEDAGOGIA-MARABA	9	5	2007	0	N/C
SISTEMAS DE INFORMACAO-MARABA	3	4	2008	33	9,09
<b>PACAJÁ</b>	<b>41</b>			<b>0</b>	<b>N/C</b>
LETRAS (LIC)-PACAJA	41	4	2008	0	N/C
<b>PARAUPEBAS</b>	<b>30</b>			<b>0</b>	<b>N/C</b>
CIENCIAS CONTABEIS - PARAUPEBAS	30	4	2008	0	N/C
<b>RONDON DO PARÁ</b>	<b>2</b>			<b>0</b>	<b>N/C</b>
LETRAS HAB. LINGUA PORTUGUES - RONDON DO PARA	2	4	2008	0	N/C
<b>SANTARÉM</b>	<b>41</b>			<b>96</b>	<b>42,71</b>
DIREITO - SANTAREM	4	5	2007	0	N/C
DIREITO NOTURNO - SANTAREM	29	5	2007	41	70,73
MATEMATICA (LIC) - SANTAREM	1	5	2007	24	4,17
SISTEMAS DE INFORMACAO - NOTURNO - SANTAREM	7	4	2008	31	22,58
<b>SOURE</b>	<b>26</b>			<b>37</b>	<b>70,27</b>
CIENCIAS BIOLOGICAS (LIC) - SOURE	3	4	2008	0	N/C
LETRAS - HAB. EM LINGUA FRANCESA - NOTURNO - SOURE	3	5	2007	0	N/C
LETRAS - HAB. EM LINGUA INGLESA - SOURE	17	5	2007	37	45,95
TURISMO - SOURE	3	4	2008	0	N/C
<b>TAILÂNDIA</b>	<b>1</b>			<b>0</b>	<b>N/C</b>
PEDAGOGIA-FUNDEF-TAILANDIA	1	5	2007	0	N/C
<b>TUCURUI</b>	<b>5</b>			<b>63</b>	<b>7,94</b>
ENGENHARIA CIVIL - TUCURUI	2	5	2007	33	6,06

## ANEXO G - Taxa de Sucesso dos Cursos de Graduação em 2011

<b>Cidade / Instituto / Curso</b>	<b>Formatura 2011</b>	<b>Tempo do Curso</b>	<b>Ano de Ingresso</b>	<b>Alunos Ingressantes</b>	<b>Taxa de Sucesso</b>
ENGENHARIA ELETRICA - TUCURUI	3	5	2007	30	10,00
<b>URUARÁ</b>	<b>1</b>			<b>0</b>	<b>N/C</b>
LETRAS (LIC/HAB EM LINGUA PORTUGUESA) - URUARA	1	4,5	2007,5	0	N/C
<b>XINGUARA</b>	<b>1</b>			<b>0</b>	<b>N/C</b>
PEDAGOGIA-XINGUARA	1	4	2008	0	N/C
<b>Total geral</b>	<b>1.416</b>			<b>3.839</b>	<b>36,88</b>

Fonte: SIE; 26/12/2011.

## ANEXO H - Taxa de Evasão nos Cursos de Graduação no 1º/2010

Cidade / Instituto / Curso	Matriculados	Matriculados	Ingressantes*	Diplomados	Taxa de Evasão
	2009	2010	2010	2009	(2010-1)
<b>ABAETETUBA</b>	<b>786</b>	<b>919</b>	<b>266</b>	<b>76</b>	<b>7,25</b>
CIENCIAS CONTABEIS-ABAETETUBA	47	44	0	2	2,13
CIENCIAS SOCIAIS-ABAETETUBA	1	1	0	1	0,00
ENGENHARIA INDUSTRIAL - ABAETETUBA	40	77	38	0	2,50
FISICA (LIC) - ABAETETUBA	32	7	0	24	3,13
LETRAS (LIC) - ABAETETUBA	17	17	0	5	0,00
LETRAS (LIC) HAB EM LINGUA ESPANHOLA - INTENSIVO - ABAETETUBA	38	37	0	0	2,63
LETRAS (LIC) HAB EM LINGUA ESPANHOLA - NOTURNO - ABAETETUBA	0	36	36	0	N/C
LETRAS HAB EM LINGUA PORTUGUESA - ABAETETUBA	77	98	40	15	5,19
LETRAS HAB LINGUA PORTUGUESA-INTENSIVO - ABAETETUBA	37	36	0	0	2,70
LETRAS/FUNDEF - ABAETETUBA	1	1	0	0	0,00
MATEMATICA (LIC) - ABAETETUBA	119	131	39	7	16,81
MATEMATICA (LIC) - INTENSIVO - ABAETETUBA	50	85	35	0	0,00
MATEMATICA (LIC) - NOTURNO-ABAETETUBA	40	38	0	0	5,00
PEDAGOGIA - INTENSIVO - ABAETETUBA	37	73	39	0	8,11
PEDAGOGIA/CONTRATO - ABAETETUBA	49	46	0	0	6,12
PEDAGOGIA/FUNDEF - ABAETETUBA	2	0	0	2	0,00
PEDAGOGIA-NOTURNO-ABAETETUBA	199	192	39	20	13,07
<b>ALENQUER</b>	<b>39</b>	<b>1</b>	<b>0</b>	<b>33</b>	<b>12,82</b>
PEDAGOGIA-ALENQUER	39	1	0	33	12,82
<b>ALMERIM</b>	<b>0</b>	<b>4</b>	<b>0</b>	<b>0</b>	<b>N/C</b>
PEDAGOGIA-FUNDEF-ALMEIRIM	0	4	0	0	N/C
<b>ALTAMIRA</b>	<b>598</b>	<b>761</b>	<b>241</b>	<b>67</b>	<b>1,84</b>
AGRONOMIA-ALTAMIRA	117	124	31	21	2,56
CIENCIAS AGRARIAS (LIC. PLENA)-ALTAMIRA	0	1	0	0	N/C
CIENCIAS BIOLOGICAS (LIC)-ALTAMIRA	82	109	31	1	3,66
CIENCIAS SOCIAIS-ALTAMIRA	1	1	0	0	0,00
ENGENHARIA FLORESTAL - ALTAMIRA	40	78	39	0	2,50
GEOGRAFIA (LIC) - NOTURNO - ALTAMIRA	40	38	0	0	5,00
GEOGRAFIA-INTENSIVO-ALTAMIRA	0	41	41	0	N/C
LETRAS (LIC) - HAB EM LINGUA INGLESA - INTENSIVO - ALTAMIRA	0	31	31	0	N/C
GEOGRAFIA-FUNDEF-ALTAMIRA	1	0	0	0	100,00
LETRAS (LIC) - HAB EM LINGUA INGLESA - NOTURNO - ALTAMIRA	30	30	0	0	0,00
LETRAS (LIC) - HAB EM LINGUA PORTUGUESA - ALTAMIRA	95	70	0	14	11,58
LETRAS (LIC) - HAB EM LINGUA PORTUGUESA - INTENS. - ALTAMIRA	29	29	0	0	0,00
LETRAS (LIC) - HAB. EM LINGUA PORTUGUESA -NOTURNO-ALTAMIRA	30	60	29	0	0,00
PEDAGOGIA-ALTAMIRA	91	73	0	28	0,00
PEDAGOGIA-FUNDEF-ALTAMIRA	5	3	0	3	0,00

## ANEXO H - Taxa de Evasão nos Cursos de Graduação no 1º/2010

Cidade / Instituto / Curso	Matriculados	Matriculados	Ingressantes*	Diplomados	Taxa de Evasão
	2009	2010	2010	2009	(2010-1)
PEDAGOGIA-INTENSIVO-ALTAMIRA	37	34	0	0	8,11
PEDAGOGIA-NOTURNO-ALTAMIRA	0	39	39	0	N/C
<b>BAIÃO</b>	<b>75</b>	<b>74</b>	<b>0</b>	<b>0</b>	<b>1,33</b>
LETRAS - HAB. EM LINGUA PORTUGUESA - INTENSIVO - BAIÃO	37	36	0	0	2,70
PEDAGOGIA (INTENSIVO) - BAIÃO	38	38	0	0	0,00
<b>BARCARENA</b>	<b>72</b>	<b>72</b>	<b>0</b>	<b>0</b>	<b>0,00</b>
LETRAS (LIC) - HAB EM LINGUA PORTUGUESA-INTENSIVO-BARCARENA	31	31	0	0	0,00
MATEMATICA (LIC) - INTENSIVO - BARCARENA	10	10	0	0	0,00
PEDAGOGIA - INTENSIVO - BARCARENA	31	31	0	0	0,00
<b>BELÉM</b>	<b>17.597</b>	<b>17.692</b>	<b>3.601</b>	<b>2.236</b>	<b>7,22</b>
<b>INSTITUTO DE CIÊNCIAS BIOLÓGICAS</b>	<b>582</b>	<b>597</b>	<b>161</b>	<b>107</b>	<b>6,70</b>
BIOMEDICINA	155	164	42	36	0,00
BIOTECNOLOGIA	28	51	30	0	25,00
CIENCIAS BIOLOGICAS (LIC) - DIURNO	151	136	31	27	12,58
CIENCIAS BIOLOGICAS (LIC) NOTURNO	122	122	25	16	7,38
CIENCIAS BIOLOGICAS MODALIDADE BIOLOGIA	126	124	33	28	5,56
<b>INSTITUTO DE CIÊNCIAS DA ARTE</b>	<b>393</b>	<b>470</b>	<b>144</b>	<b>21</b>	<b>11,70</b>
ARTES VISUAIS (BACH/LIC)	86	120	38	0	4,65
DANCA (LIC)	72	91	27	0	11,11
EDUCACAO ARTISTICA (ARTES PLASTICAS)	64	35	0	20	14,06
EDUCACAO ARTISTICA (H.EM MUSICA)	48	37	0	0	22,92
MUSEOLOGIA (BACH)	26	56	30	0	0,00
MUSICA (LIC)	73	79	19	1	16,44
TEATRO (LIC) NOTURNO	24	52	30	0	8,33
<b>INSTITUTO DE CIÊNCIAS DA EDUCAÇÃO</b>	<b>952</b>	<b>1.083</b>	<b>231</b>	<b>62</b>	<b>3,99</b>
EDUCACAO FISICA	168	208	45	0	2,98
PEDAGOGIA	350	395	94	29	5,71
PEDAGOGIA - NOTURNO	418	470	92	26	3,35
PEDAGOGIA/FUNDEF	16	10	0	7	0,00
<b>INSTITUTO DE CIÊNCIAS DA SAÚDE</b>	<b>2.565</b>	<b>2.579</b>	<b>496</b>	<b>391</b>	<b>3,55</b>
ENFERMAGEM	399	407	82	64	2,51
FARMACIA	329	321	73	56	7,60
FISIOTERAPIA	0	32	32	0	N/C
MEDICINA	1.013	1.015	155	141	1,18
NUTRICAÇÃO	323	318	63	53	4,64
ODONTOLOGIA	501	486	91	77	5,79
<b>INSTITUTO DE CIÊNCIAS EXATAS E NATURAIS</b>	<b>1.890</b>	<b>1.859</b>	<b>397</b>	<b>193</b>	<b>12,43</b>

## ANEXO H - Taxa de Evasão nos Cursos de Graduação no 1º/2010

Cidade / Instituto / Curso	Matriculados	Matriculados	Ingressantes*	Diplomados	Taxa de Evasão
	2009	2010	2010	2009	(2010-1)
CIENCIA DA COMPUTACAO	207	180	38	39	12,56
CIENCIAS NATURAIS - INTENSIVO	33	0	0	0	100,00
CIENCIAS NATURAIS - NOTURNO	38	31	0	0	18,42
ESTATISTICA - BACHARELADO	197	190	40	21	13,20
FISICA (BACH/LIC)	189	223	60	12	7,41
FISICA (BACHARELADO)	14	10	0	1	21,43
FISICA (LICENCIATURA - DIURNO)	27	16	0	2	33,33
FISICA (LICENCIATURA-NOTURNO)	168	185	41	12	7,14
MATEMATICA - LIC - INTENSIVO	20	20	0	0	0,00
MATEMATICA (BACHARELADO)	3	1	0	1	33,33
MATEMATICA (LICENCIATURA)	383	382	82	40	11,23
QUIMICA (BACHARELADO)	84	89	20	5	11,90
QUIMICA (LICENCIATURA)	196	204	47	15	12,24
QUIMICA INDUSTRIAL	155	154	32	18	9,68
SISTEMAS DE INFORMACAO	176	174	37	27	6,82
<b>INSTITUTO DE CIÊNCIAS JURÍDICAS</b>	<b>1.059</b>	<b>987</b>	<b>210</b>	<b>260</b>	<b>2,08</b>
DIREITO	785	646	124	256	0,89
DIREITO - NOTURNO	274	341	86	4	5,47
<b>INSTITUTO DE CIÊNCIAS SOCIAIS E APLICADAS</b>	<b>2.957</b>	<b>2.813</b>	<b>547</b>	<b>422</b>	<b>9,10</b>
ADMINISTRACAO	286	269	41	31	9,44
ADMINISTRACAO - NOTURNO	152	184	43	0	7,24
BIBLIOTECONOMIA	229	178	29	62	7,86
BIBLIOTECONOMIA - NOTURNO	111	137	30	1	2,70
CIENCIAS CONTABEIS	345	275	42	90	6,38
CIENCIAS CONTABEIS - NOTURNO	173	202	41	6	3,47
CIENCIAS CONTABEIS-VESPERTINO	124	159	40	1	3,23
CIENCIAS ECONOMICAS	324	249	42	82	10,80
CIENCIAS ECONOMICAS - NOTURNO	181	197	42	8	9,94
SERVICO SOCIAL	458	411	78	84	8,95
SERVICO SOCIAL - NOTURNO	155	185	40	0	6,45
TURISMO	280	215	40	47	20,71
TURISMO - NOTURNO	139	152	39	10	11,51
<b>INSTITUTO DE EDUCACAO MATEMATICA E CIENTIFICA</b>	<b>0</b>	<b>36</b>	<b>36</b>	<b>0</b>	<b>N/C</b>
LICENC. INTEG. EM EDUC. EM CIENCIAS, MAT. E LINGUAGEM	0	36	36	0	N/C
<b>INSTITUTO DE FILOSOFIA E CIÊNCIAS HUMANAS</b>	<b>1.999</b>	<b>1.960</b>	<b>331</b>	<b>223</b>	<b>7,35</b>
CIENCIAS SOCIAIS	380	343	49	65	5,53
CIENCIAS SOCIAIS - NOTURNO	150	177	40	0	8,67
FILOSOFIA (BACH/LICENCIATURA)	246	235	47	22	14,63

## ANEXO H - Taxa de Evasão nos Cursos de Graduação no 1º/2010

Cidade / Instituto / Curso	Matriculados	Matriculados	Ingressantes*	Diplomados	Taxa de Evasão
	2009	2010	2010	2009	(2010-1)
GEOGRAFIA - LIC - INTENSIVO	32	31	0	0	3,13
GEOGRAFIA (BACH/LIC)	274	264	40	20	10,95
GEOGRAFIA (BACH/LIC) - NOTURNO	95	119	31	0	7,37
GEOGRAFIA LIC PLENA/SEDUC	2	1	0	1	0,00
GEOGRAFIA/FUNDEF	1	2	0	0	0,00
HISTORIA (BACH/LIC)	255	198	0	35	8,63
HISTORIA (BACH/LIC) - INTERVALAR	44	40	0	0	9,09
HISTORIA (BACH/LIC)-NOTURNO	76	121	51	0	7,89
HISTORIA/FUNDEF	6	2	0	2	33,33
HISTORIA/SEDUC	4	4	0	0	0,00
PSICOLOGIA (054)	210	149	12	78	0,00
PSICOLOGIA - FORMACAO DO PSICOLOGO (128)	224	274	61	0	4,91
<b>INSTITUTO DE GEOCIÊNCIAS</b>	<b>639</b>	<b>623</b>	<b>133</b>	<b>94</b>	<b>8,61</b>
GEOFISICA	91	91	22	13	9,89
GEOLOGIA	228	220	42	36	6,14
METEOROLOGIA	186	181	38	20	12,37
OCEANOGRAFIA	134	131	31	25	6,72
<b>INSTITUTO DE LETRAS E COMUNICAÇÃO</b>	<b>1.408</b>	<b>1.394</b>	<b>293</b>	<b>168</b>	<b>9,87</b>
COMUNICACAO SOCIAL	5	1	0	1	60,00
COMUNICACAO SOCIAL - PUBLICIDADE	99	93	20	23	3,03
COMUNICACAO SOCIAL-JORNALISMO	136	134	32	23	8,09
LETRAS (LIC) - HAB. LINGUA ALEMA	75	91	32	3	17,33
LETRAS (LIC) - HAB. LINGUA ESPANHOLA - NOTURNO	91	108	27	0	10,99
LETRAS (LIC) - HAB. LINGUA FRANCESA	110	124	29	2	11,82
LETRAS (LIC) - HAB. LINGUA INGLESIA	156	145	25	23	8,33
LETRAS (LIC) - HAB. LINGUA PORTUGUESA - NOTURNO	229	254	51	12	6,11
LETRAS (LICENCIATURA) (037)	154	81	0	39	22,08
LETRAS(LIC) - HAB.LINGUA INGLESIA NOTURNO	85	105	26	0	7,06
LETRAS(LIC) - HAB.LINGUA PORTUGUESA	261	255	51	39	6,90
LETRAS/FUNDEF	7	3	0	3	14,29
<b>INSTITUTO DE TECNOLOGIA</b>	<b>3.153</b>	<b>3.291</b>	<b>622</b>	<b>295</b>	<b>5,99</b>
ARQUITETURA E URBANISMO	275	301	56	32	0,00
ENGENHARIA CIVIL - DIURNO	469	461	73	68	2,77
ENGENHARIA CIVIL - NOTURNO	370	413	69	14	3,24
ENGENHARIA DA COMPUTACAO	371	407	81	19	7,01
ENGENHARIA DE ALIMENTOS	185	187	36	17	9,19
ENGENHARIA ELETRICA	388	403	81	28	9,79
ENGENHARIA MECANICA	374	344	48	45	8,82

## ANEXO H - Taxa de Evasão nos Cursos de Graduação no 1º/2010

Cidade / Instituto / Curso	Matriculados	Matriculados	Ingressantes*	Diplomados	Taxa de Evasão
	2009	2010	2010	2009	(2010-1)
ENGENHARIA MECANICA-VESPERTINO	124	156	40	0	6,45
ENGENHARIA NAVAL	91	102	24	9	4,40
ENGENHARIA QUIMICA	243	249	53	20	11,11
ENGENHARIA SANITARIA	105	58	0	43	3,81
ENGENHARIA SANITARIA E AMBIENTAL	158	210	61	0	5,70
<b>BELTERRA</b>	<b>3</b>	<b>0</b>	<b>0</b>	<b>2</b>	<b>33,33</b>
LETRAS (LIC)-FUNDEF-BELTERRA	3	0	0	2	33,33
<b>BRAGANÇA</b>	<b>955</b>	<b>1.007</b>	<b>269</b>	<b>124</b>	<b>9,74</b>
CIENCIAS BIOLOGICAS (LIC) - BRAGANCA	178	179	43	39	1,69
CIENCIAS NATURAIS - BRAGANCA	0	40	40	0	N/C
CIENCIAS NATURAIS - INTENSIVO - BRAGANCA	37	29	0	0	21,62
CIENCIAS SOCIAIS - BRAGANCA	1	1	0	0	0,00
ENGENHARIA DE PESCA - BRAGANCA	128	160	28	0	0,00
HISTORIA - BRAGANCA	15	45	38	5	20,00
HISTORIA (LIC) - NOTURNO - BRAGANCA	38	35	0	0	7,89
LETRAS (LIC) - BRAGANCA	11	3	0	2	54,55
LETRAS (LIC) HAB EM LINGUA INGLESA - BRAGANCA	62	20	0	0	67,74
LETRAS (LIC) HAB EM LINGUA INGLESA - NOTURNO - BRAGANCA	29	0	0	0	100,00
LETRAS (LIC) HAB EM LINGUA PORTUGUESA - BRAGANCA	39	45	40	31	7,69
LETRAS (LIC) HAB EM LINGUA PORTUGUESA - INTENSIVO - BRAGANCA	38	34	0	0	10,53
LETRAS (LIC) HAB EM LINGUA PORTUGUESA - NOTURNO - BRAGANCA	78	69	0	1	10,26
MATEMATICA (LIC) - BRAGANCA	33	38	0	0	0,00
MATEMATICA (LIC) NOTURNO - BRAGANCA	39	79	40	0	0,00
MATEMATICA LIC. - INTENSIVO - BRAGANCA	0	16	0	0	N/C
PEDAGOGIA - BRAGANCA	153	139	40	46	5,23
PEDAGOGIA - INTENSIVO - BRAGANCA	36	36	0	0	0,00
PEDAGOGIA - NOTURNO - BRAGANCA	40	39	0	0	2,50
<b>BREJO GRANDE</b>	<b>0</b>	<b>1</b>	<b>0</b>	<b>0</b>	<b>N/C</b>
GEOGRAFIA-BREJO GRANDE	0	1	0	0	N/C
<b>BREU BRANCO</b>	<b>7</b>	<b>1</b>	<b>0</b>	<b>5</b>	<b>14,29</b>
GEOGRAFIA-FUNDEF-BREU BRANCO	2	0	0	2	0,00
LETRAS (LIC) FUNDEF-BREU BRANCO	4	0	0	3	25,00
MATEMATICA (LIC)-BREU BRANCO	1	1	0	0	0,00
<b>BREVES</b>	<b>593</b>	<b>696</b>	<b>199</b>	<b>79</b>	<b>2,87</b>
CIENCIAS NATURAIS - INTENSIVO - BREVES	39	39	0	0	0,00
CIENCIAS NATURAIS - NOTURNO - BREVES	0	40	40	0	N/C
CIENCIAS NATURAIS (LIC) PLENA - BREVES	35	1	0	32	5,71
GEOGRAFIA - BREVES	1	0	0	1	0,00

## ANEXO H - Taxa de Evasão nos Cursos de Graduação no 1º/2010

Cidade / Instituto / Curso	Matriculados	Matriculados	Ingressantes*	Diplomados	Taxa de Evasão
	2009	2010	2010	2009	(2010-1)
LETRAS (LIC) - HAB EM LINGUA PORTUGUESA - BREVES	224	188	0	29	3,13
LETRAS (LIC) - HAB EM LINGUA PORTUGUESA - INTENSIVO - BREVES	0	39	39	0	N/C
LETRAS (LIC)-BREVES	16	3	0	9	25,00
MATEMATICA - INTENSIVO - BREVES	39	79	40	0	0,00
PEDAGOGIA - BREVES	157	147	0	8	1,27
PEDAGOGIA - INTENSIVO - BREVES	42	41	0	0	2,38
PEDAGOGIA - NOTURNO - BREVES	0	41	41	0	N/C
SERVICO SOCIAL NOTURNO - BREVES	40	78	39	0	2,50
<b>CAMETÁ</b>	<b>697</b>	<b>618</b>	<b>67</b>	<b>114</b>	<b>4,59</b>
CIENCIAS NATURAIS - NOTURNO - CAMETA	40	36	0	0	10,00
HISTORIA - CAMETA	44	8	0	29	15,91
HISTORIA (LIC) - NOTURNO - CAMETA	39	39	0	0	0,00
LETRAS (LIC) - CAMETA	10	8	0	1	10,00
LETRAS (LIC) - HAB. EM LIGUA INGLESA - CAMETA	58	52	0	0	10,34
LETRAS (LIC) - HAB. EM LING PORTUGUESA NOTURNO - CAMETA	97	54	0	40	3,09
LETRAS (LIC) - HAB. EM LINGUA INGLESA - NOTURNO - CAMETA	0	30	30	0	N/C
LETRAS (LIC) - HAB. EM LINGUA PORTUGUESA - CAMETA	47	45	0	1	2,13
LETRAS (LIC) HAB EM LINGUA PORTUGUESA - INTENSIVO - CAMETA	40	39	0	0	2,50
MATEMATICA NOTURNO (LIC) - CAMETA	87	85	0	0	2,30
PEDAGOGIA - CAMETA	195	148	0	43	2,05
PEDAGOGIA - INTENSIVO - CAMETA	40	74	37	0	7,50
<b>CANAÁ DOS CARAJÁS</b>	<b>43</b>	<b>35</b>	<b>0</b>	<b>0</b>	<b>18,60</b>
CIENCIAS NATURAIS (LIC)-CANAA DOS CARAJAS	16	15	0	0	6,25
MATEMATICA(LIC)-CANAA DOS CARAJAS	27	20	0	0	25,93
<b>CAPANEMA</b>	<b>73</b>	<b>73</b>	<b>39</b>	<b>20</b>	<b>26,03</b>
CIENCIAS CONTABEIS - CAPANEMA	3	0	0	1	66,67
LETRAS (LIC) HAB. EM LINGUA PORTUGUESA - NOTURNO - CAPANEMA	35	0	0	19	45,71
MATEMATICA (LIC) - CAPANEMA	0	39	39	0	N/C
PEDAGOGIA - CAPANEMA	3	2	0	0	33,33
SISTEMA DE INFORMACAO - BACH - CAPANEMA	32	32	0	0	0,00
<b>CAPITÃO POÇO</b>	<b>4</b>	<b>3</b>	<b>0</b>	<b>3</b>	<b>0,00</b>
LETRAS (LIC) - CAPITAO POCO	4	3	0	3	0,00
<b>CASTANHAL</b>	<b>1.116</b>	<b>1.216</b>	<b>328</b>	<b>167</b>	<b>5,47</b>
ADMINISTRACAO-CASTANHAL	1	0	0	0	100,00
CIENCIAS SOCIAIS-CASTANHAL	3	1	0	2	0,00
EDUCACAO FISICA-CASTANHAL	211	184	41	49	9,00
GEOGRAFIA (LIC)-SEDUC-CASTANHAL	1	1	0	0	0,00
HISTORIA-SEDUC-CASTANHAL	1	5	0	0	0,00

## ANEXO H - Taxa de Evasão nos Cursos de Graduação no 1º/2010

Cidade / Instituto / Curso	Matriculados	Matriculados	Ingressantes*	Diplomados	Taxa de Evasão
	2009	2010	2010	2009	(2010-1)
LETRAS (LIC) HAB EM LINGUA PORTUGUESA-CASTANHAL	108	88	0	0	18,52
LETRAS (LIC) HAB EM LINGUA ESPANHOLA-CASTANHAL	40	70	30	0	0,00
LETRAS (LIC) HAB EM LINGUA PORTUGUESA NOTURNO-CASTANHAL	41	82	41	0	0,00
LETRAS (LIC) HAB LINGUA PORTUGUESA - INTENSIVO - CASTANHAL	39	38	0	0	2,56
LETRAS (LIC)-CASTANHAL	17	10	0	6	5,88
MATEMATICA (LIC) - INTENSIVO - CASTANHAL	41	79	39	0	2,44
MATEMATICA (LIC) - NOTURNO - CASTANHAL	42	56	39	23	4,76
MATEMATICA (LIC)-CASTANHAL	122	110	0	6	4,92
MATEMATICA (LIC)-FUNDEF-CASTANHAL	1	0	0	1	0,00
MEDICINA VETERINARIA-CASTANHAL	170	151	31	22	16,47
PEDAGOGIA - INTENSIVO - CASTANHAL	41	41	0	0	0,00
PEDAGOGIA - NOTURNO - CASTANHAL	0	39	39	0	N/C
PEDAGOGIA-CASTANHAL	207	205	39	39	0,97
SISTEMAS DE INFORMACAO - CASTANHAL	30	27	0	0	10,00
SISTEMAS DE INFORMACAO - VESPERTINO - CASTANHAL	0	29	29	0	N/C
<b>COLARES</b>	<b>50</b>	<b>50</b>	<b>0</b>	<b>0</b>	<b>0,00</b>
PEDAGOGIA-CONTRATO-COLARES	50	50	0	0	0,00
<b>CONCEIÇÃO DO ARAGUAIA</b>	<b>1</b>	<b>1</b>	<b>0</b>	<b>0</b>	<b>0,00</b>
HISTORIA-SEDUC-CONCEICAO DO ARAGUAIA	1	1	0	0	0,00
<b>CONCÓRDIA DO PARÁ</b>	<b>24</b>	<b>24</b>	<b>0</b>	<b>0</b>	<b>0,00</b>
PEDAGOGIA-CONCORDIA	24	24	0	0	0,00
<b>CURUÁ</b>	<b>65</b>	<b>56</b>	<b>0</b>	<b>5</b>	<b>6,15</b>
LETRAS (LIC)-CURUA	14	6	0	5	21,43
LETRAS (LIC)-FUNDEF-CURUA	50	50	0	0	0,00
PEDAGOGIA-FUNDEF-CURUA	1	0	0	0	100,00
<b>IGARAPÉ-MIRI</b>	<b>40</b>	<b>53</b>	<b>0</b>	<b>0</b>	<b>0,00</b>
LETRAS (LIC/HAB EM LINGUA PORTUGUESA) - IGARAPE-MIRI	40	53	0	0	0,00
<b>ITAITUBA</b>	<b>76</b>	<b>7</b>	<b>0</b>	<b>51</b>	<b>23,68</b>
LETRAS (LIC) - ITAITUBA	3	1	0	0	66,67
MATEMATICA (LIC) - ITAITUBA	6	1	0	1	66,67
PEDAGOGIA - ITAITUBA	36	2	0	27	19,44
PEDAGOGIA-FUNDEF-ITAITUBA	2	3	0	2	0,00
TECNOLOGO EM PROCESSAMENTO DE DADOS - ITAITUBA	29	0	0	21	27,59
<b>JACUNDÁ</b>	<b>83</b>	<b>94</b>	<b>0</b>	<b>4</b>	<b>0,00</b>
LETRAS(LIC)-FUNDEF-JACUNDA	29	29	0	0	0,00
LETRAS(LIC)-JACUNDA	10	14	0	4	0,00
MATEMATICA(LIC)-JACUNDA	1	1	0	0	0,00
PEDAGOGIA-FUNDEF-JACUNDA	43	50	0	0	0,00

## ANEXO H - Taxa de Evasão nos Cursos de Graduação no 1º/2010

Cidade / Instituto / Curso	Matriculados	Matriculados	Ingressantes*	Diplomados	Taxa de Evasão
	2009	2010	2010	2009	(2010-1)
<b>JURUTI</b>	<b>67</b>	<b>54</b>	<b>0</b>	<b>8</b>	<b>7,46</b>
GEOGRAFIA LIC. INTENSIVO - JURUTI	47	43	0	0	8,51
HISTORIA-JURUTI	20	11	0	8	5,00
<b>MARABÁ</b>	<b>2.143</b>	<b>2.432</b>	<b>660</b>	<b>210</b>	<b>7,51</b>
AGRONOMIA-MARABA	116	114	27	23	5,17
CIENCIAS AGRARIAS (LIC)-MARABA	2	0	0	2	0,00
CIENCIAS CONTABEIS-MARABA	1	0	0	0	100,00
CIENCIAS NATURAIS - NOTURNO - MARABA	0	31	31	0	N/C
CIENCIAS NATURAIS-MARABA	39	29	0	0	25,64
CIENCIAS SOCIAIS - NOTURNO - MARABA	34	28	0	0	17,65
CIENCIAS SOCIAIS-MARABA	171	180	38	12	9,94
DIREITO-MARABA	95	68	0	31	0,00
DIREITO-NOTURNO-MARABA	127	179	74	3	14,96
EDUCACAO DO CAMPO - MARABA	28	61	33	0	0,00
ENGENHARIA DE MATERIAIS-MARABA	155	158	31	11	10,97
ENGENHARIA DE MINAS E MEIO AMBIENTE-MARABA	167	171	30	20	3,59
FISICA - INTENSIVO - MARABA	0	31	31	0	N/C
FISICA - NOTURNO - MARABA	33	24	0	0	27,27
FISICA (LIC)-MARABA	0	33	33	0	N/C
GEOGRAFIA - INTENSIVO - MARABA	0	40	40	0	N/C
GEOGRAFIA - NOTURNO - MARABA	40	35	0	0	12,50
GEOLOGIA-MARABA	129	126	27	14	12,40
LETRAS (LIC) - HAB EM LINGUA INGLESA - MARABA	0	30	30	0	N/C
LETRAS (LIC) - HAB EM LINGUA INGLESA - NOTURNO - MARABA	0	30	0	0	N/C
LETRAS (LIC) - HAB EM LINGUA PORTUGUESA - INTENSIVO - MARABA	0	36	36	0	N/C
LETRAS (LIC) - HAB EM LINGUA PORTUGUESA - MARABA	166	135	0	12	11,45
LETRAS (LIC) - HAB. EM LINGUA PORTUGUESA NOTURNO - MARABA	77	64	1	0	18,18
LETRAS (LIC)-MARABA	55	18	0	21	29,09
LETRAS-CONTRATO-MARABA	50	50	0	0	0,00
MATEMATICA (LIC) - INTENSIVO - MARABA	36	65	36	0	19,44
MATEMATICA (LIC) - MARABA	119	71	0	33	12,61
MATEMATICA (LIC) - NOTURNO - MARABA	38	70	42	0	26,32
PEDAGOGIA - INTENSIVO - MARABA	40	84	44	0	0,00
PEDAGOGIA-CONTRATO-MARABA	50	50	0	0	0,00
PEDAGOGIA-MARABA	106	103	0	19	0,00
PEDAGOGIA-NOTURNO-MARABA	63	52	0	0	17,46
QUIMICA (LIC)-MARABA	70	61	0	0	12,86
QUIMICIA (LIC) - NOTURNO - MARABA	0	35	35	0	N/C

## ANEXO H - Taxa de Evasão nos Cursos de Graduação no 1º/2010

Cidade / Instituto / Curso	Matriculados	Matriculados	Ingressantes*	Diplomados	Taxa de Evasão
	2009	2010	2010	2009	(2010-1)
SISTEMAS DE INFORMACAO-MARABA	136	170	41	9	0,00
<b>MEDICILÂNDIA</b>	<b>0</b>	<b>1</b>	<b>0</b>	<b>0</b>	<b>N/C</b>
PEDAGOGIA-FUNDEF-MEDICILANDIA	0	1	0	0	N/C
<b>MOCAJUBA</b>	<b>86</b>	<b>83</b>	<b>0</b>	<b>0</b>	<b>3,49</b>
HISTORIA (LIC) - INTENSIVO - MOCAJUBA	36	35	0	0	2,78
PEDAGOGIA-MOCAJUBA	50	48	0	0	4,00
<b>ÓBIDOS</b>	<b>49</b>	<b>9</b>	<b>0</b>	<b>19</b>	<b>42,86</b>
LETRAS (LIC) - OBIDOS	17	4	0	1	70,59
PEDAGOGIA - OBIDOS	32	5	0	18	28,13
<b>ORIXIMINÁ</b>	<b>218</b>	<b>149</b>	<b>0</b>	<b>63</b>	<b>2,75</b>
CIENCIAS BIOLOGICAS (LIC.BACH) - ORIXIMINA	48	48	0	0	0,00
CIENCIAS NATURAIS-ORIXIMINA	1	0	0	0	100,00
GEOGRAFIA (BACH/LIC)-ORIXIMINA	33	32	0	0	3,03
HISTORIA(LIC)-ORIXIMINA	35	34	0	0	2,86
HISTORIA-FUNDEF-ORIXIMINA	30	16	0	14	0,00
MATEMATICA (LIC) FUNDEF-ORIXIMINA	50	0	0	49	2,00
MUSICA -INTENSIVO- ORIXIMINA	20	19	0	0	5,00
PEDAGOGIA-ORIXIMINA	1	0	0	0	100,00
<b>OURILÂNDIA</b>	<b>1</b>	<b>5</b>	<b>0</b>	<b>0</b>	<b>0,00</b>
PEDAGOGIA-FUNDEF-OURILANDIA	1	5	0	0	0,00
<b>PACAJÁ</b>	<b>42</b>	<b>42</b>	<b>0</b>	<b>0</b>	<b>0,00</b>
LETRAS (LIC)-PACAJA	42	42	0	0	0,00
<b>PARAUPEBAS</b>	<b>384</b>	<b>321</b>	<b>0</b>	<b>1</b>	<b>16,15</b>
ADMINISTRACAO - PARAUPEBAS	1	0	0	0	100,00
CIENCIAS CONTABEIS - PARAUPEBAS	50	48	0	0	4,00
CIENCIAS NATURAIS - PARAUPEBAS	52	51	0	0	1,92
COMUNICACAO SOCIAL - JORNALISMO - PARAUPEBAS	4	0	0	0	100,00
DIREITO - PARAUPEBAS	51	44	0	0	13,73
ENGENHARIA CIVIL - PARAUPEBAS	53	43	0	0	18,87
FILOSOFIA - INTENSIVO - PARAUPEBAS	44	30	0	0	31,82
GEOGRAFIA (LIC) - PARAUPEBAS	47	34	0	0	27,66
HISTORIA (LIC) - PARAUPEBAS	43	46	0	0	0,00
SISTEMAS DE INFORMACAO - PARAUPEBAS	39	25	0	0	35,90
<b>PORTEL</b>	<b>2</b>	<b>1</b>	<b>0</b>	<b>0</b>	<b>50,00</b>
PEDAGOGIA-FUNDEF-PORTEL	2	1	0	0	50,00
<b>RONDON DO PARÁ</b>	<b>8</b>	<b>21</b>	<b>0</b>	<b>3</b>	<b>0,00</b>
CIENCIAS SOCIAIS-RONDON DO PARA	2	0	0	1	50,00
LETRAS HAB. LINGUA PORTUGUES - RONDON DO PARA	6	20	0	2	0,00

## ANEXO H - Taxa de Evasão nos Cursos de Graduação no 1º/2010

Cidade / Instituto / Curso	Matriculados	Matriculados	Ingressantes*	Diplomados	Taxa de Evasão
	2009	2010	2010	2009	(2010-1)
PEDAGOGIA-RONDON DO PARA	0	1	0	0	N/C
<b>SANTARÉM</b>	<b>1.318</b>	<b>1.349</b>	<b>290</b>	<b>160</b>	<b>7,51</b>
CIENCIAS BIOLOGICAS (LIC) - SANTAREM	172	172	40	27	7,56
CIENCIAS BIOLOGICAS (LIC)-NOTURNO - SANTAREM	31	30	0	0	3,23
DIREITO - SANTAREM	131	121	0	2	6,11
DIREITO NOTURNO - SANTAREM	75	116	42	0	1,33
FISICA - SANTAREM	27	0	0	0	100,00
FISICA AMBIENTAL - NOTURNO - SANTAREM	36	31	0	0	13,89
FISICA AMBIENTAL - SANTAREM	92	111	26	23	0,00
GEOGRAFIA - SANTAREM	0	28	28	0	N/C
GEOGRAFIA (LIC/BACH) - NOTURNO - SANTAREM	38	35	0	0	7,89
HISTORIA/FUNDEF-SANTAREM	0	1	0	0	N/C
LETRAS (LIC) - HAB. LINGUA PORTUGUESA - NOTURNO - SANTAREN	0	40	40	0	N/C
LETRAS (LIC) HAB. EM LINGUA PORTUGUESA-SANTAREM	169	130	0	32	4,14
LETRAS (LIC)-SANTAREM	67	56	0	5	8,96
MATEMATICA - VESPERTINO - SANTAREM	40	35	0	0	12,50
MATEMATICA (LIC) - SANTAREM	100	102	33	23	8,00
PEDADOGIA-INTENSIVO-SANTAREM	40	33	0	0	17,50
PEDAGOGIA - SANTAREM	61	35	0	24	3,28
PEDAGOGIA NOTURNO - SANTAREM	72	97	28	0	4,17
SISTEMAS DE INFORMACAO - NOTURNO - SANTAREM	166	176	53	23	12,05
TECNOLOGO EM PROCESSAMENTO DE DADOS-SANTAREM	1	0	0	1	0,00
<b>SÃO FÉLIX DO XINGÚ</b>	<b>0</b>	<b>1</b>	<b>0</b>	<b>0</b>	<b>N/C</b>
PEDAGOGIA-FUNDEF-SAO FELIX DO XINGU	0	1	0	0	N/C
<b>SOURE</b>	<b>309</b>	<b>297</b>	<b>63</b>	<b>52</b>	<b>7,44</b>
CIENCIAS BIOLOGICAS (LIC) - SOURE	19	17	0	0	10,53
HISTORIA - SOURE	48	36	0	8	8,33
LETRAS - HAB. EM LINGUA ALEMA - SOURE	13	13	0	0	0,00
LETRAS - HAB. EM LINGUA FRANCESA - NOTURNO - SOURE	21	20	0	0	4,76
LETRAS - HAB. EM LINGUA INGLESA - SOURE	163	160	35	26	7,36
LETRAS (LIC) - HAB. LINGUA FRANCESA - INTENSIVO - SOURE	0	28	28	0	N/C
LETRAS (LIC) - SOURE	1	3	0	0	0,00
MUSICA - SOURE	14	13	0	0	7,14
PEDAGOGIA - SOURE	2	0	0	1	50,00
TURISMO - SOURE	28	7	0	17	14,29
<b>TAILÂNDIA</b>	<b>3</b>	<b>0</b>	<b>0</b>	<b>2</b>	<b>33,33</b>
HISTORIA-FUNDEF-TAILANDIA	1	0	0	1	0,00
PEDAGOGIA-FUNDEF-TAILANDIA	2	0	0	1	50,00

## ANEXO H - Taxa de Evasão nos Cursos de Graduação no 1º/2010

Cidade / Instituto / Curso	Matriculados	Matriculados	Ingressantes*	Diplomados	Taxa de Evasão
	2009	2010	2010	2009	(2010-1)
<b>TOMÉ-AÇÚ</b>	<b>51</b>	<b>49</b>	<b>0</b>	<b>0</b>	<b>3,92</b>
PEDAGOGIA-FUNDEF-TOME-ACU	1	0	0	0	100,00
PEDAGOGIA-TOME-ACU	50	49	0	0	2,00
<b>TRACUATEUA</b>	<b>20</b>	<b>5</b>	<b>0</b>	<b>12</b>	<b>15,00</b>
PEDAGOGIA-TRACUATEUA	20	5	0	12	15,00
<b>TUCURUI</b>	<b>365</b>	<b>469</b>	<b>122</b>	<b>0</b>	<b>4,93</b>
ENGENHARIA CIVIL - TUCURUI	141	137	0	0	2,84
ENGENHARIA CIVIL E AMBIENTAL - TUCURUI	0	40	40	0	N/C
ENGENHARIA ELETRICA - TUCURUI	138	170	42	0	7,25
ENGENHARIA MECANICA - TUCURUI	85	122	40	0	3,53
PEDAGOGIA-TUCURUI	1	0	0	0	100,00
<b>URUARÁ</b>	<b>41</b>	<b>41</b>	<b>0</b>	<b>26</b>	<b>0,00</b>
LETRAS (LIC/HAB EM LINGUA PORTUGUESA) - URUARA	40	40	0	25	0,00
PEDAGOGIA-URUARA	1	1	0	1	0,00
<b>WISEU</b>	<b>2</b>	<b>0</b>	<b>0</b>	<b>1</b>	<b>50,00</b>
PEDAGOGIA-FUNDEF-WISEU	2	0	0	1	50,00
<b>VITÓRIA DO XINGÚ</b>	<b>2</b>	<b>1</b>	<b>0</b>	<b>2</b>	<b>0,00</b>
PEDAGOGIA-FUNDEF-VITORIA DO XINGU	2	1	0	2	0,00
<b>XINGUARA</b>	<b>30</b>	<b>24</b>	<b>0</b>	<b>0</b>	<b>20,00</b>
PEDAGOGIA-XINGUARA	0	2	0	0	N/C
SISTEMAS DE INFORMACAO-XINGUARA	30	22	0	0	26,67
<b>Total geral</b>	<b>28.138</b>	<b>28.812</b>	<b>6.145</b>	<b>3.545</b>	<b>6,84</b>

Nota: \* Alunos que ingressaram e estão matriculados em 2010.

Fonte: SIE, 26/12/2011.

## ANEXO I - Taxa de Evasão nos Cursos de Graduação no 1º/2011

Cidade / Instituto / Curso	Matriculados	Matriculados	Ingressantes*	Diplomados	Taxa de Evasão
	2010	2011	2011	2010	(2011-1)
<b>ABAETETUBA</b>	<b>919</b>	<b>983</b>	<b>261</b>	<b>148</b>	<b>5,33</b>
CIENCIAS CONTABEIS-ABAETETUBA	44	10	0	29	11,36
CIENCIAS SOCIAIS-ABAETETUBA	1	1	0	0	0,00
EDUCACAO DO CAMPO - ABAETETUBA	0	59	59	0	N/C
ENGENHARIA INDUSTRIAL - ABAETETUBA	77	112	41	0	7,79
FISICA (LIC) - ABAETETUBA	7	8	0	1	0,00
LETRAS (LIC) - ABAETETUBA	17	11	0	5	5,88
LETRAS (LIC) HAB EM LINGUA ESPANHOLA - INTENSIVO - ABAETETUBA	37	61	25	0	2,70
LETRAS (LIC) HAB EM LINGUA ESPANHOLA - NOTURNO - ABAETETUBA	36	36	0	0	0,00
LETRAS HAB EM LINGUA PORTUGUESA - ABAETETUBA	98	106	30	14	8,16
LETRAS HAB LINGUA PORTUGUESA-INTENSIVO - ABAETETUBA	36	35	0	0	2,78
LETRAS/FUNDEF - ABAETETUBA	1	1	0	0	0,00
MATEMATICA (LIC) - ABAETETUBA	131	123	39	40	5,34
MATEMATICA (LIC) - INTENSIVO - ABAETETUBA	85	93	26	0	21,18
MATEMATICA (LIC) - NOTURNO-ABAETETUBA	38	31	0	0	18,42
PEDAGOGIA - INTENSIVO - ABAETETUBA	73	71	0	0	2,74
PEDAGOGIA - VESPERTINO - ABAETETUBA	0	41	41	0	N/C
PEDAGOGIA/CONTRATO - ABAETETUBA	46	49	0	0	0,00
PEDAGOGIA-NOTURNO-ABAETETUBA	192	135	0	59	0,00
<b>ALENQUER</b>	<b>1</b>	<b>2</b>	<b>0</b>	<b>0</b>	<b>0,00</b>
PEDAGOGIA-ALENQUER	1	2	0	0	0,00
<b>ALMERIM</b>	<b>4</b>	<b>0</b>	<b>0</b>	<b>3</b>	<b>25,00</b>
PEDAGOGIA-FUNDEF-ALMEIRIM	4	0	0	3	25,00
<b>ALTAMIRA</b>	<b>761</b>	<b>1.025</b>	<b>279</b>	<b>40</b>	<b>0,00</b>
AGRONOMIA-ALTAMIRA	124	156	39	8	0,00
CIENCIAS AGRARIAS (LIC. PLENA)-ALTAMIRA	1	0	0	0	100,00
CIENCIAS BIOLOGICAS (LIC)-ALTAMIRA	109	115	29	19	3,67
CIENCIAS SOCIAIS-ALTAMIRA	1	0	0	1	0,00
ENGENHARIA FLORESTAL - ALTAMIRA	78	114	38	0	2,56
ETNODESENVOLVIMENTO - ALTAMIRA	0	45	0	0	N/C
GEOGRAFIA (LIC) - NOTURNO - ALTAMIRA	38	77	40	0	2,63
GEOGRAFIA-ALTAMIRA	0	30	30	0	N/C
GEOGRAFIA-INTENSIVO-ALTAMIRA	41	33	0	0	19,51
LETRAS (LIC) - HAB EM LINGUA INGLESIA - INTENSIVO - ALTAMIRA	31	31	0	0	0,00
GEOGRAFIA-FUNDEF-ALTAMIRA	0	1	0	0	N/C
LETRAS (LIC) - HAB EM LINGUA INGLESIA - NOTURNO - ALTAMIRA	30	27	0	0	10,00
LETRAS (LIC) - HAB EM LINGUA PORTUGUESA - ALTAMIRA	70	87	30	9	5,71
LETRAS (LIC) - HAB EM LINGUA PORTUGUESA - INTENS. - ALTAMIRA	29	27	0	0	6,90

## ANEXO I - Taxa de Evasão nos Cursos de Graduação no 1º/2011

Cidade / Instituto / Curso	Matriculados	Matriculados	Ingressantes*	Diplomados	Taxa de Evasão
	2010	2011	2011	2010	(2011-1)
LETRAS (LIC) - HAB. EM LINGUA PORTUGUESA -NOTURNO-ALTAMIRA	60	51	0	0	15,00
PEDAGOGIA-ALTAMIRA	73	113	33	2	0,00
PEDAGOGIA-FUNDEF-ALTAMIRA	3	1	0	1	33,33
PEDAGOGIA-INTENSIVO-ALTAMIRA	34	38	0	0	0,00
PEDAGOGIA-NOTURNO-ALTAMIRA	39	79	40	0	0,00
<b>BAIÃO</b>	<b>74</b>	<b>70</b>	<b>0</b>	<b>0</b>	<b>5,41</b>
LETRAS - HAB. EM LINGUA PORTUGUESA - INTENSIVO - BAIÃO	36	32	0	0	11,11
PEDAGOGIA (INTENSIVO) - BAIÃO	38	38	0	0	0,00
<b>BARCARENA</b>	<b>72</b>	<b>69</b>	<b>0</b>	<b>0</b>	<b>4,17</b>
LETRAS (LIC) - HAB EM LINGUA PORTUGUESA-INTENSIVO-BARCARENA	31	30	0	0	3,23
MATEMATICA (LIC) - INTENSIVO - BARCARENA	10	10	0	0	0,00
PEDAGOGIA - INTENSIVO - BARCARENA	31	29	0	0	6,45
<b>BELÉM</b>	<b>17.692</b>	<b>18.426</b>	<b>3.768</b>	<b>2.439</b>	<b>3,36</b>
<b>INSTITUTO DE CIÊNCIAS BIOLÓGICAS</b>	<b>597</b>	<b>664</b>	<b>167</b>	<b>100</b>	<b>0,00</b>
BIOMEDICINA	164	171	42	31	2,44
BIOTECNOLOGIA	51	78	31	0	7,84
CIENCIAS BIOLOGICAS (LIC) - DIURNO	136	148	32	30	0,00
CIENCIAS BIOLOGICAS (LIC) NOTURNO	122	127	30	17	6,56
CIENCIAS BIOLOGICAS MODALIDADE BIOLOGIA	124	140	32	22	0,00
<b>INSTITUTO DE CIÊNCIAS DA ARTE</b>	<b>470</b>	<b>569</b>	<b>151</b>	<b>37</b>	<b>3,19</b>
ARTES VISUAIS (BACH/LIC)	120	150	31	0	0,83
CINEMA E AUDIOVISUAL	0	27	2	0	N/C
DANCA (LIC)	91	113	29	0	7,69
EDUCACAO ARTISTICA (ARTES PLASTICAS)	35	15	0	23	0,00
EDUCACAO ARTISTICA (H.EM MUSICA)	37	12	0	10	40,54
MUSEOLOGIA (BACH)	56	74	28	0	17,86
MUSICA (LIC)	79	106	31	4	0,00
TEATRO (LIC) NOTURNO	52	72	30	0	19,23
<b>INSTITUTO DE CIÊNCIAS DA EDUCAÇÃO</b>	<b>1.083</b>	<b>1.163</b>	<b>243</b>	<b>185</b>	<b>0,00</b>
EDUCACAO FISICA	208	217	52	69	0,00
PEDAGOGIA	395	438	95	52	0,00
PEDAGOGIA - NOTURNO	470	501	96	58	1,49
PEDAGOGIA/FUNDEF	10	7	0	6	0,00
<b>INSTITUTO DE CIÊNCIAS DA SAÚDE</b>	<b>2.579</b>	<b>2.695</b>	<b>581</b>	<b>415</b>	<b>1,94</b>
ENFERMAGEM	407	413	93	71	3,93
FARMACIA	321	324	76	61	3,74
FISIOTERAPIA	32	64	33	0	3,13

## ANEXO I - Taxa de Evasão nos Cursos de Graduação no 1º/2011

Cidade / Instituto / Curso	Matriculados	Matriculados	Ingressantes*	Diplomados	Taxa de Evasão
	2010	2011	2011	2010	(2011-1)
MEDICINA	1.015	1.007	154	159	0,30
NUTRICAÇÃO	318	356	86	44	1,26
ODONTOLOGIA	486	499	106	80	2,67
TERAPIA OCUPACIONAL	0	32	33	0	N/C
<b>INSTITUTO DE CIÊNCIAS EXATAS E NATURAIS</b>	<b>1.859</b>	<b>1.942</b>	<b>406</b>	<b>237</b>	<b>4,63</b>
CIENCIA DA COMPUTACAO	180	178	37	19	11,11
CIENCIAS NATURAIS - INTENSIVO	0	28	0	0	N/C
CIENCIAS NATURAIS - NOTURNO	31	51	22	0	6,45
ESTATISTICA - BACHARELADO	190	192	40	30	4,21
FISICA (BACH/LIC)	223	234	54	24	8,52
FISICA (BACHARELADO)	10	5	0	4	10,00
FISICA (LICENCIATURA - DIURNO)	16	12	0	7	0,00
FISICA (LICENCIATURA-NOTURNO)	185	195	41	23	4,32
MATEMATICA - LIC - INTENSIVO	20	20	0	0	0,00
MATEMATICA (BACHARELADO)	1	1	0	1	0,00
MATEMATICA (LICENCIATURA)	382	411	79	26	6,28
QUIMICA (BACHARELADO)	89	97	20	6	6,74
QUIMICA (LICENCIATURA)	204	202	45	36	5,39
QUIMICA INDUSTRIAL	154	150	29	26	4,55
SISTEMAS DE INFORMACAO	174	166	39	35	6,90
<b>INSTITUTO DE CIÊNCIAS JURÍDICAS</b>	<b>987</b>	<b>1.038</b>	<b>209</b>	<b>169</b>	<b>0,00</b>
DIREITO	646	645	123	124	0,00
DIREITO - NOTURNO	341	393	86	45	0,00
<b>INSTITUTO DE CIÊNCIAS SOCIAIS E APLICADAS</b>	<b>2.813</b>	<b>2.802</b>	<b>556</b>	<b>477</b>	<b>3,20</b>
ADMINISTRACAO	269	267	43	48	0,00
ADMINISTRACAO - NOTURNO	184	195	43	19	7,07
BIBLIOTECONOMIA	178	176	30	32	0,00
BIBLIOTECONOMIA - NOTURNO	137	150	31	15	2,19
CIENCIAS CONTABEIS	275	223	41	82	4,00
CIENCIAS CONTABEIS - NOTURNO	202	179	40	49	6,93
CIENCIAS CONTABEIS-VESPERTINO	159	164	39	26	5,03
CIENCIAS ECONOMICAS	249	238	41	36	6,43
CIENCIAS ECONOMICAS - NOTURNO	197	204	41	14	10,15
SERVICO SOCIAL	411	420	84	79	0,00
SERVICO SOCIAL - NOTURNO	185	203	41	25	0,00
TURISMO	215	214	43	39	2,33
TURISMO - NOTURNO	152	169	39	13	5,92
<b>INSTITUTO DE EDUCACAO MATEMATICA E CIENTIFICA</b>	<b>36</b>	<b>83</b>	<b>55</b>	<b>0</b>	<b>22,22</b>

## ANEXO I - Taxa de Evasão nos Cursos de Graduação no 1º/2011

Cidade / Instituto / Curso	Matriculados	Matriculados	Ingressantes*	Diplomados	Taxa de Evasão
	2010	2011	2011	2010	(2011-1)
LICENC. INTEG. EM EDUC. EM CIENCIAS, MAT. E LINGUAGEM	36	83	55	0	22,22
<b>INSTITUTO DE FILOSOFIA E CIÊNCIAS HUMANAS</b>	<b>1.960</b>	<b>1.913</b>	<b>295</b>	<b>196</b>	<b>7,45</b>
CIENCIAS SOCIAIS	343	322	38	27	9,33
CIENCIAS SOCIAIS - NOTURNO	177	197	39	1	10,17
FILOSOFIA (BACH/LICENCIATURA)	235	215	40	24	15,32
GEOGRAFIA - LIC - INTENSIVO	31	33	0	0	0,00
GEOGRAFIA (BACH/LIC)	264	237	40	52	5,68
GEOGRAFIA (BACH/LIC) - NOTURNO	119	144	32	1	5,04
GEOGRAFIA LIC PLENA/SEDUC	1	2	0	0	0,00
GEOGRAFIA/FUNDEF	2	3	0	0	0,00
HISTORIA (BACH/LIC)	198	153	3	32	8,08
HISTORIA (BACH/LIC) - INTERVALAR	40	39	0	1	0,00
HISTORIA (BACH/LIC)-NOTURNO	121	163	43	0	0,83
HISTORIA/FUNDEF	2	4	0	0	0,00
HISTORIA/SEDUC	4	5	0	1	0,00
PSICOLOGIA (054)	149	73	1	52	16,78
PSICOLOGIA - FORMACAO DO PSICOLOGO (128)	274	323	59	5	1,82
<b>INSTITUTO DE GEOCIÊNCIAS</b>	<b>623</b>	<b>613</b>	<b>136</b>	<b>90</b>	<b>8,99</b>
GEOFISICA	91	99	22	14	0,00
GEOLOGIA	220	238	45	22	2,27
METEOROLOGIA	181	157	40	24	22,10
OCEANOGRAFIA	131	119	29	30	8,40
<b>INSTITUTO DE LETRAS E COMUNICAÇÃO</b>	<b>1.394</b>	<b>1.427</b>	<b>303</b>	<b>205</b>	<b>4,66</b>
COMUNICACAO SOCIAL	1	1	0	1	0,00
COMUNICACAO SOCIAL - PUBLICIDADE	93	93	20	17	3,23
COMUNICACAO SOCIAL-JORNALISMO	134	145	34	26	0,00
LETRAS (LIC) - HAB. LINGUA ALEMA	91	103	26	4	10,99
LETRAS (LIC) - HAB. LINGUA ESPANHOLA - NOTURNO	108	135	29	0	1,85
LETRAS (LIC) - HAB. LINGUA FRANCESA	124	115	25	13	16,94
LETRAS (LIC) - HAB. LINGUA INGLESA	145	139	27	21	8,28
LETRAS (LIC) - HAB. LINGUA PORTUGUESA - NOTURNO	254	278	55	26	1,97
LETRAS (LICENCIATURA) (037)	81	18	0	51	14,81
LETRAS(LIC) - HAB.LINGUA INGLESA NOTURNO	105	123	26	9	0,00
LETRAS(LIC) - HAB.LINGUA PORTUGUESA	255	276	61	36	1,57
LETRAS/FUNDEF	3	1	0	1	33,33
<b>INSTITUTO DE TECNOLOGIA</b>	<b>3.291</b>	<b>3.517</b>	<b>666</b>	<b>328</b>	<b>3,40</b>
ARQUITETURA E URBANISMO	301	309	52	43	0,33
ENGENHARIA CIVIL - DIURNO	461	479	77	49	2,17

## ANEXO I - Taxa de Evasão nos Cursos de Graduação no 1º/2011

Cidade / Instituto / Curso	Matriculados	Matriculados	Ingressantes*	Diplomados	Taxa de Evasão
	2010	2011	2011	2010	(2011-1)
ENGENHARIA CIVIL - NOTURNO	413	457	75	27	0,97
ENGENHARIA DA COMPUTACAO	407	449	83	29	2,95
ENGENHARIA DE ALIMENTOS	187	183	37	23	9,63
ENGENHARIA ELETRICA	403	417	89	60	3,72
ENGENHARIA MECANICA	344	340	46	35	4,36
ENGENHARIA MECANICA-VESPERTINO	156	191	40	0	3,21
ENGENHARIA NAVAL	102	103	22	8	12,75
ENGENHARIA QUIMICA	249	254	41	26	4,02
ENGENHARIA QUIMICA - NOTURNO	0	39	39	0	N/C
ENGENHARIA SANITARIA	58	14	0	10	58,62
ENGENHARIA SANITARIA E AMBIENTAL	210	282	65	18	0,00
<b>BRAGANÇA</b>	<b>1.007</b>	<b>1.057</b>	<b>271</b>	<b>144</b>	<b>7,65</b>
CIENCIAS BIOLOGICAS (LIC) - BRAGANCA	179	183	40	39	0,00
CIENCIAS NATURAIS - BRAGANCA	40	77	40	0	7,50
CIENCIAS NATURAIS - INTENSIVO - BRAGANCA	29	25	0	0	13,79
CIENCIAS SOCIAIS - BRAGANCA	1	2	0	0	0,00
ENGENHARIA DE PESCA - BRAGANCA	160	157	30	0	20,63
HISTORIA - BRAGANCA	45	40	0	4	2,22
HISTORIA (LIC) - NOTURNO - BRAGANCA	35	71	41	0	14,29
LETRAS (LIC) - BRAGANCA	3	2	0	1	0,00
LETRAS (LIC) HAB EM LINGUA INGLESIA - BRAGANCA	20	18	0	5	0,00
LETRAS (LIC) HAB EM LINGUA INGLESIA - NOTURNO - BRAGANCA	0	2	0	0	N/C
LETRAS (LIC) HAB EM LINGUA PORTUGUESA - BRAGANCA	45	42	0	0	6,67
LETRAS (LIC) HAB EM LINGUA PORTUGUESA - INTENSIVO - BRAGANCA	34	34	0	0	0,00
LETRAS (LIC) HAB EM LINGUA PORTUGUESA - NOTURNO - BRAGANCA	69	81	40	25	4,35
MATEMATICA (LIC) - BRAGANCA	38	40	40	30	21,05
MATEMATICA (LIC) NOTURNO - BRAGANCA	79	64	0	0	18,99
MATEMATICA LIC. - INTENSIVO - BRAGANCA	16	13	0	0	18,75
PEDAGOGIA - BRAGANCA	139	93	0	40	4,32
PEDAGOGIA - INTENSIVO - BRAGANCA	36	34	0	0	5,56
PEDAGOGIA - NOTURNO - BRAGANCA	39	79	40	0	0,00
<b>BREJO GRANDE</b>	<b>1</b>	<b>0</b>	<b>0</b>	<b>1</b>	<b>0,00</b>
GEOGRAFIA-BREJO GRANDE	1	0	0	1	0,00
<b>BREU BRANCO</b>	<b>1</b>	<b>0</b>	<b>0</b>	<b>1</b>	<b>0,00</b>
MATEMATICA (LIC)-BREU BRANCO	1	0	0	1	0,00
<b>BREVES</b>	<b>696</b>	<b>837</b>	<b>259</b>	<b>95</b>	<b>3,30</b>
CIENCIAS NATURAIS - INTENSIVO - BREVES	39	79	40	0	0,00
CIENCIAS NATURAIS - NOTURNO - BREVES	40	39	0	0	2,50

## ANEXO I - Taxa de Evasão nos Cursos de Graduação no 1º/2011

Cidade / Instituto / Curso	Matriculados	Matriculados	Ingressantes*	Diplomados	Taxa de Evasão
	2010	2011	2011	2010	(2011-1)
CIENCIAS NATURAIS (LIC) PLENA - BREVES	1	30	29	1	0,00
LETRAS (LIC) - HAB EM LINGUA PORTUGUESA - BREVES	188	140	0	32	8,51
LETRAS (LIC) - HAB EM LINGUA PORTUGUESA - INTENSIVO - BREVES	39	39	0	0	0,00
LETRAS (LIC) - HAB EM LINGUA PORTUGUESA - NOTURNO - BREVES	0	41	41	0	N/C
LETRAS (LIC)-BREVES	3	7	0	0	0,00
MATEMATICA - INTENSIVO - BREVES	79	111	40	0	10,13
MATEMATICA (LIC) - BREVES	0	30	30	0	N/C
PEDAGOGIA - BREVES	147	85	0	62	0,00
PEDAGOGIA - INTENSIVO - BREVES	41	80	40	0	2,44
PEDAGOGIA - NOTURNO - BREVES	41	39	0	0	4,88
SERVICO SOCIAL NOTURNO - BREVES	78	117	39	0	0,00
<b>CAMETÁ</b>	<b>618</b>	<b>796</b>	<b>253</b>	<b>101</b>	<b>0,00</b>
CIENCIAS NATURAIS - NOTURNO - CAMETA	36	35	0	0	2,78
CIENCIAS NATURAIS VESPERTINO- CAMETA	0	40	40	0	N/C
HISTORIA - CAMETA	8	9	0	1	0,00
HISTORIA - INTERVALAR - CAMETA	0	38	0	0	N/C
HISTORIA (LIC) - NOTURNO - CAMETA	39	38	0	0	2,56
HISTORIA (LIC) VESPERTINO - CAMETA	0	40	40	0	N/C
LETRAS (LIC) - CAMETA	8	7	0	4	0,00
LETRAS (LIC) - HAB. EM LINGUA INGLESA - CAMETA	52	52	0	0	0,00
LETRAS (LIC) - HAB. EM LING PORTUGUESA NOTURNO - CAMETA	54	7	0	46	1,85
LETRAS (LIC) - HAB. EM LINGUA INGLESA - NOTURNO - CAMETA	30	29	0	0	3,33
LETRAS (LIC) - HAB. EM LINGUA PORTUGUESA - CAMETA	45	82	39	2	0,00
LETRAS (LIC) HAB EM LINGUA PORTUGUESA - INTENSIVO - CAMETA	39	36	0	0	7,69
LETRAS (LIC/HAB EM, LINGUA INGLESA) VESPERTINO - CAMETA	0	29	29	0	N/C
MATEMATICA (LIC) VESPERTINO - CAMETA	0	39	39	0	N/C
MATEMATICA NOTURNO (LIC) - CAMETA	85	84	0	0	1,18
PEDAGOGIA - CAMETA	148	95	0	48	3,38
PEDAGOGIA - INTENSIVO - CAMETA	74	70	0	0	5,41
PEDAGOGIA (LIC) VESPERTINO - CAMETA	0	40	40	0	N/C
SISTEMAS DE INFORMACAO - CAMETA	0	26	26	0	N/C
<b>CANAÁ DOS CARAJÁS</b>	<b>35</b>	<b>31</b>	<b>1</b>	<b>0</b>	<b>14,29</b>
CIENCIAS NATURAIS (LIC)-CANAA DOS CARAJAS	15	13	0	0	13,33
MATEMATICA(LIC)-CANAA DOS CARAJAS	20	18	1	0	15,00
<b>CAPANEMA</b>	<b>73</b>	<b>127</b>	<b>80</b>	<b>5</b>	<b>28,77</b>
CIENCIAS NATURAIS - CAPANEMA	0	40	40	0	N/C
LETRAS (LIC) HAB. EM LINGUA PORTUGUESA - NOTURNO - CAPANEMA	0	41	40	0	N/C
MATEMATICA (LIC) - CAPANEMA	39	39	0	0	0,00

## ANEXO I - Taxa de Evasão nos Cursos de Graduação no 1º/2011

Cidade / Instituto / Curso	Matriculados	Matriculados	Ingressantes*	Diplomados	Taxa de Evasão
	2010	2011	2011	2010	(2011-1)
PEDAGOGIA - CAPANEMA	2	1	0	1	0,00
SISTEMA DE INFORMACAO - BACH - CAPANEMA	32	6	0	4	68,75
<b>CAPITÃO POÇO</b>	<b>3</b>	<b>2</b>	<b>0</b>	<b>1</b>	<b>0,00</b>
LETRAS (LIC) - CAPITAO POCO	3	2	0	1	0,00
<b>CASTANHAL</b>	<b>1.216</b>	<b>1.254</b>	<b>327</b>	<b>215</b>	<b>6,09</b>
CIENCIAS SOCIAIS-CASTANHAL	1	0	0	0	100,00
EDUCACAO FISICA-CASTANHAL	184	181	39	47	0,00
GEOGRAFIA (LIC)-SEDUC-CASTANHAL	1	1	0	0	0,00
HISTORIA-SEDUC-CASTANHAL	5	4	0	0	20,00
LETRAS (LIC) HAB EM LINGUA PORTUGUESA-CASTANHAL	88	89	39	30	9,09
LETRAS (LIC) HAB EM LINGUA ESPANHOLA-CASTANHAL	70	59	0	0	15,71
LETRAS (LIC) HAB EM LINGUA PORTUGUESA NOTURNO-CASTANHAL	82	56	0	29	0,00
LETRAS (LIC) HAB LINGUA PORTUGUESA - INTENSIVO - CASTANHAL	38	37	0	0	2,63
LETRAS (LIC)-CASTANHAL	10	5	0	2	30,00
LETRAS (LIC/HAB EM LINGUA ESPANHOLA) INTENSIVO - CASTANHAL	0	30	30	0	N/C
MATEMATICA (LIC) - INTENSIVO - CASTANHAL	79	59	0	0	25,32
MATEMATICA (LIC) - NOTURNO - CASTANHAL	56	39	0	9	14,29
MATEMATICA (LIC) - VESPERTINO - CASTANHAL	0	39	39	0	N/C
MATEMATICA (LIC)-CASTANHAL	110	114	40	31	4,55
MATEMATICA (LIC)-FUNDEF-CASTANHAL	0	1	0	0	N/C
MEDICINA VETERINARIA-CASTANHAL	151	158	30	23	0,00
PEDAGOGIA - INTENSIVO - CASTANHAL	41	38	0	0	7,32
PEDAGOGIA - NOTURNO - CASTANHAL	39	32	0	0	17,95
PEDAGOGIA - VESPERTINO - CASTANHAL	0	40	40	0	N/C
PEDAGOGIA/FUNDEF-CASTANHAL	0	1	0	0	N/C
PEDAGOGIA-CASTANHAL	205	191	40	44	4,88
SISTEMAS DE INFORMACAO - CASTANHAL	27	53	30	0	14,81
SISTEMAS DE INFORMACAO - VESPERTINO - CASTANHAL	29	27	0	0	6,90
<b>COLARES</b>	<b>50</b>	<b>0</b>	<b>0</b>	<b>50</b>	<b>0,00</b>
PEDAGOGIA-CONTRATO-COLARES	50	0	0	50	0,00
<b>CONCEIÇÃO DO ARAGUAIA</b>	<b>1</b>	<b>2</b>	<b>0</b>	<b>0</b>	<b>0,00</b>
HISTORIA-SEDUC-CONCEICAO DO ARAGUAIA	1	2	0	0	0,00
<b>CONCÓRDIA DO PARÁ</b>	<b>24</b>	<b>18</b>	<b>0</b>	<b>5</b>	<b>4,17</b>
PEDAGOGIA-CONCORDIA	24	18	0	5	4,17
<b>CURUÁ</b>	<b>56</b>	<b>1</b>	<b>0</b>	<b>52</b>	<b>5,36</b>
LETRAS (LIC)-CURUA	6	1	0	4	16,67
LETRAS (LIC)-FUNDEF-CURUA	50	0	0	48	4,00
<b>IGARAPÉ-MIRI</b>	<b>53</b>	<b>50</b>	<b>0</b>	<b>0</b>	<b>5,66</b>

## ANEXO I - Taxa de Evasão nos Cursos de Graduação no 1º/2011

Cidade / Instituto / Curso	Matriculados	Matriculados	Ingressantes*	Diplomados	Taxa de Evasão
	2010	2011	2011	2010	(2011-1)
LETRAS (LIC/HAB EM LINGUA PORTUGUESA) - IGARAPE-MIRI	53	50	0	0	5,66
<b>ITAITUBA</b>	<b>7</b>	<b>3</b>	<b>0</b>	<b>3</b>	<b>14,29</b>
LETRAS (LIC) - ITAITUBA	1	0	0	0	100,00
MATEMATICA (LIC) - ITAITUBA	1	2	0	0	0,00
PEDAGOGIA - ITAITUBA	2	1	0	2	0,00
PEDAGOGIA-FUNDEF-ITAITUBA	3	0	0	1	66,67
<b>JACUNDÁ</b>	<b>94</b>	<b>32</b>	<b>0</b>	<b>11</b>	<b>54,26</b>
LETRAS(LIC)-FUNDEF-JACUNDA	29	20	0	5	13,79
LETRAS(LIC)-JACUNDA	14	11	0	5	0,00
MATEMATICA(LIC)-JACUNDA	1	0	0	1	0,00
PEDAGOGIA-FUNDEF-JACUNDA	50	1	0	0	98,00
<b>JURUTI</b>	<b>54</b>	<b>51</b>	<b>0</b>	<b>6</b>	<b>0,00</b>
GEOGRAFIA LIC. INTENSIVO - JURUTI	43	48	0	0	0,00
HISTORIA-JURUTI	11	3	0	6	18,18
<b>MARABÁ</b>	<b>2.432</b>	<b>2.533</b>	<b>568</b>	<b>239</b>	<b>9,38</b>
AGRONOMIA-MARABA	114	131	29	18	0,00
CIENCIAS NATURAIS - NOTURNO - MARABA	31	28	0	0	9,68
CIENCIAS NATURAIS-MARABA	29	53	26	0	6,90
CIENCIAS SOCIAIS - NOTURNO - MARABA	28	67	41	0	7,14
CIENCIAS SOCIAIS-MARABA	180	151	0	9	11,11
DIREITO-MARABA	68	105	51	7	10,29
DIREITO-NOTURNO-MARABA	179	137	0	25	9,50
EDUCACAO DO CAMPO - MARABA	61	88	40	0	21,31
ENGENHARIA DE MATERIAIS-MARABA	158	157	32	15	11,39
ENGENHARIA DE MINAS E MEIO AMBIENTE-MARABA	171	173	30	19	5,26
FISICA - INTENSIVO - MARABA	31	43	16	0	12,90
FISICA - NOTURNO - MARABA	24	19	0	0	20,83
FISICA - VESPERTINO - MARABA	0	32	32	0	N/C
FISICA (LIC)-MARABA	33	29	0	0	12,12
GEOGRAFIA - INTENSIVO - MARABA	40	37	0	0	7,50
GEOGRAFIA - NOTURNO - MARABA	35	68	40	0	20,00
GEOLOGIA-MARABA	126	137	28	9	6,35
LETRAS (LIC) - HAB EM LINGUA INGLESIA - MARABA	30	53	27	0	13,33
LETRAS (LIC) - HAB EM LINGUA INGLESIA - NOTURNO - MARABA	30	28	0	0	6,67
LETRAS (LIC) - HAB EM LINGUA PORTUGUESA - INTENSIVO - MARABA	36	36	0	0	0,00
LETRAS (LIC) - HAB EM LINGUA PORTUGUESA - MARABA	135	115	0	19	0,74
LETRAS (LIC) - HAB. EM LINGUA PORTUGUESA NOTURNO - MARABA	64	96	36	3	1,56
LETRAS (LIC)-MARABA	18	7	0	10	5,56

## ANEXO I - Taxa de Evasão nos Cursos de Graduação no 1º/2011

Cidade / Instituto / Curso	Matriculados	Matriculados	Ingressantes*	Diplomados	Taxa de Evasão
	2010	2011	2011	2010	(2011-1)
LETRAS-CONTRATO-MARABA	50	5	0	33	24,00
MATEMATICA (LIC) - INTENSIVO - MARABA	65	58	0	0	10,77
MATEMATICA (LIC) - MARABA	71	87	30	7	9,86
MATEMATICA (LIC) - NOTURNO - MARABA	70	54	0	0	22,86
PEDAGOGIA - INTENSIVO - MARABA	84	106	36	0	16,67
PEDAGOGIA-CONTRATO-MARABA	50	50	0	0	0,00
PEDAGOGIA-MARABA	103	46	0	48	8,74
PEDAGOGIA-NOTURNO-MARABA	52	52	0	0	0,00
QUIMICA (LIC)-MARABA	61	89	35	0	11,48
QUIMICIA (LIC) - NOTURNO - MARABA	35	33	0	0	5,71
SISTEMAS DE INFORMACAO-MARABA	170	163	39	17	17,06
<b>MEDICILÂNDIA</b>	<b>1</b>	<b>0</b>	<b>0</b>	<b>0</b>	<b>100,00</b>
PEDAGOGIA-FUNDEF-MEDICILANDIA	1	0	0	0	100,00
<b>MOCAJUBA</b>	<b>83</b>	<b>84</b>	<b>0</b>	<b>0</b>	<b>0,00</b>
HISTORIA (LIC) - INTENSIVO - MOCAJUBA	35	36	0	0	0,00
PEDAGOGIA-MOCAJUBA	48	48	0	0	0,00
<b>ÓBIDOS</b>	<b>9</b>	<b>4</b>	<b>0</b>	<b>4</b>	<b>11,11</b>
LETRAS (LIC) - OBIDOS	4	1	0	3	0,00
PEDAGOGIA - OBIDOS	5	3	0	1	20,00
<b>ORIXIMINÁ</b>	<b>149</b>	<b>137</b>	<b>0</b>	<b>10</b>	<b>1,34</b>
CIENCIAS BIOLOGICAS (LIC.BACH) - ORIXIMINA	48	48	0	0	0,00
GEOGRAFIA (BACH/LIC)-ORIXIMINA	32	33	0	0	0,00
HISTORIA(LIC)-ORIXIMINA	34	34	0	0	0,00
HISTORIA-FUNDEF-ORIXIMINA	16	2	0	10	25,00
MUSICA -INTENSIVO- ORIXIMINA	19	20	0	0	0,00
<b>OURILÂNDIA</b>	<b>5</b>	<b>1</b>	<b>0</b>	<b>3</b>	<b>20,00</b>
PEDAGOGIA-FUNDEF-OURILANDIA	5	1	0	3	20,00
<b>PACAJÁ</b>	<b>42</b>	<b>42</b>	<b>0</b>	<b>0</b>	<b>0,00</b>
LETRAS (LIC)-PACAJA	42	42	0	0	0,00
<b>PARAUPEBAS</b>	<b>321</b>	<b>266</b>	<b>0</b>	<b>0</b>	<b>17,13</b>
CIENCIAS CONTABEIS - PARAUPEBAS	48	48	0	0	0,00
CIENCIAS NATURAIS - PARAUPEBAS	51	37	0	0	27,45
DIREITO - PARAUPEBAS	44	43	0	0	2,27
ENGENHARIA CIVIL - PARAUPEBAS	43	0	0	0	100,00
FILOSOFIA - INTENSIVO - PARAUPEBAS	30	26	0	0	13,33
GEOGRAFIA (LIC) - PARAUPEBAS	34	47	0	0	0,00
HISTORIA (LIC) - PARAUPEBAS	46	44	0	0	4,35
SISTEMAS DE INFORMACAO - PARAUPEBAS	25	21	0	0	16,00

## ANEXO I - Taxa de Evasão nos Cursos de Graduação no 1º/2011

Cidade / Instituto / Curso	Matriculados	Matriculados	Ingressantes*	Diplomados	Taxa de Evasão
	2010	2011	2011	2010	(2011-1)
<b>PORTEL</b>	<b>1</b>	<b>0</b>	<b>0</b>	<b>1</b>	<b>0,00</b>
PEDAGOGIA-FUNDEF-PORTEL	1	0	0	1	0,00
<b>RONDON DO PARÁ</b>	<b>21</b>	<b>14</b>	<b>0</b>	<b>7</b>	<b>0,00</b>
MATEMATICA-RONDON DO PARA	0	0	0	1	N/C
LETRAS HAB. LINGUA PORTUGUES - RONDON DO PARA	20	14	0	5	5,00
PEDAGOGIA-RONDON DO PARA	1	0	0	1	0,00
<b>SANTARÉM</b>	<b>1.349</b>	<b>1.077</b>	<b>0</b>	<b>113</b>	<b>11,79</b>
CIENCIAS BIOLOGICAS (LIC) - SANTAREM	172	122	0	28	12,79
CIENCIAS BIOLOGICAS (LIC)-NOTURNO - SANTAREM	30	27	0	0	10,00
DIREITO - SANTAREM	121	89	0	24	6,61
DIREITO NOTURNO - SANTAREM	116	108	0	0	6,90
FISICA AMBIENTAL - NOTURNO - SANTAREM	31	24	0	0	22,58
FISICA AMBIENTAL - SANTAREM	111	79	0	0	28,83
GEOGRAFIA - SANTAREM	28	26	0	0	7,14
GEOGRAFIA (LIC/BACH) - NOTURNO - SANTAREM	35	32	0	0	8,57
HISTORIA/FUNDEF-SANTAREM	1	1	0	0	0,00
LETRAS (LIC) - HAB. LINGUA PORTUGUESA - NOTURNO - SANTAREN	40	38	0	0	5,00
LETRAS (LIC) HAB. EM LINGUA PORTUGUESA-SANTAREM	130	96	0	15	14,62
LETRAS (LIC)-SANTAREM	56	47	0	7	3,57
MATEMATICA - VESPERTINO - SANTAREM	35	28	0	0	20,00
MATEMATICA (LIC) - SANTAREM	102	82	0	6	13,73
PEDADOGIA-INTENSIVO-SANTAREM	33	31	0	0	6,06
PEDAGOGIA - SANTAREM	35	27	0	2	17,14
PEDAGOGIA NOTURNO - SANTAREM	97	70	0	22	5,15
SISTEMAS DE INFORMACAO - NOTURNO - SANTAREM	176	150	0	9	9,66
<b>SÃO FÉLIX DO XINGÚ</b>	<b>1</b>	<b>0</b>	<b>0</b>	<b>1</b>	<b>0,00</b>
PEDAGOGIA-FUNDEF-SAO FELIX DO XINGU	1	0	0	1	0,00
<b>SOURE</b>	<b>297</b>	<b>230</b>	<b>39</b>	<b>71</b>	<b>11,78</b>
CIENCIAS BIOLOGICAS (LIC) - SOURE	17	46	39	8	11,76
HISTORIA - SOURE	36	20	0	8	22,22
LETRAS - HAB. EM LINGUA ALEMA - SOURE	13	1	0	10	15,38
LETRAS - HAB. EM LINGUA FRANCESA - NOTURNO - SOURE	20	10	0	10	0,00
LETRAS - HAB. EM LINGUA INGLESA - SOURE	160	117	0	26	10,63
LETRAS (LIC) - HAB. LINGUA FRANCESA - INTENSIVO - SOURE	28	25	0	0	10,71
LETRAS (LIC) - SOURE	3	0	0	2	33,33
MUSICA - SOURE	13	3	0	7	23,08
TURISMO - SOURE	7	8	0	0	0,00
<b>TOMÉ-AÇÚ</b>	<b>49</b>	<b>49</b>	<b>0</b>	<b>0</b>	<b>0,00</b>

## ANEXO I - Taxa de Evasão nos Cursos de Graduação no 1º/2011

Cidade / Instituto / Curso	Matriculados	Matriculados	Ingressantes*	Diplomados	Taxa de Evasão
	2010	2011	2011	2010	(2011-1)
PEDAGOGIA-TOME-ACU	49	49	0	0	0,00
<b>TRACUATEUA</b>	<b>5</b>	<b>5</b>	<b>0</b>	<b>3</b>	<b>0,00</b>
PEDAGOGIA-TRACUATEUA	5	5	0	3	0,00
<b>TUCURUI</b>	<b>469</b>	<b>506</b>	<b>121</b>	<b>68</b>	<b>3,41</b>
ENGENHARIA CIVIL - TUCURUI	137	85	0	45	5,11
ENGENHARIA CIVIL E AMBIENTAL - TUCURUI	40	78	41	0	7,50
ENGENHARIA ELETRICA - TUCURUI	170	183	40	23	2,35
ENGENHARIA MECANICA - TUCURUI	122	160	40	0	1,64
<b>URUARÁ</b>	<b>41</b>	<b>3</b>	<b>0</b>	<b>3</b>	<b>85,37</b>
LETRAS (LIC/HAB EM LINGUA PORTUGUESA) - URUARA	40	3	0	3	85,00
PEDAGOGIA-URUARA	1	0	0	0	100,00
<b>VITÓRIA DO XINGÚ</b>	<b>1</b>	<b>0</b>	<b>0</b>	<b>1</b>	<b>0,00</b>
PEDAGOGIA-FUNDEF-VITORIA DO XINGU	1	0	0	1	0,00
<b>XINGUARA</b>	<b>24</b>	<b>23</b>	<b>0</b>	<b>1</b>	<b>0,00</b>
PEDAGOGIA-XINGUARA	2	1	0	1	0,00
SISTEMAS DE INFORMACAO-XINGUARA	22	22	0	0	0,00
<b>Total geral</b>	<b>28.812</b>	<b>29.810</b>	<b>6.227</b>	<b>3.845</b>	<b>4,80</b>

Nota: \* Alunos que ingressaram e estão matriculados em 2011.

Fonte: SIE, 26/12/2011.

## ANEXO J - Taxa de Retenção nos Cursos de Graduação em 2010

Cidade / Instituto / Curso	Matriculados 2010	Tempo	Ano de Ingresso	Alunos Ingressantes	Cadastrados 2009	Taxa de Retenção
<b>ABAETETUBA</b>	<b>919</b>			<b>741</b>	<b>1084</b>	<b>16,42</b>
CIENCIAS CONTABEIS-ABAETETUBA	44	4	2007	0	47	93,62
CIENCIAS SOCIAIS-ABAETETUBA	1	4	2007	0	24	4,17
ENGENHARIA INDUSTRIAL - ABAETETUBA	77	5	2006	80	40	-7,50
FISICA (LIC) - ABAETETUBA	7	4	2007	0	47	14,89
LETRAS (LIC) - ABAETETUBA	17	4	2007	0	69	24,64
LETRAS (LIC) HAB EM LINGUA ESPANHOLA - INTENSIVO - ABAETETUBA	37	4	2007	39	39	-5,13
LETRAS (LIC) HAB EM LINGUA ESPANHOLA - NOTURNO - ABAETETUBA	36	4	2007	36	0	N/C
LETRAS HAB EM LINGUA PORTUGUESA - ABAETETUBA	98	4	2007	40	91	63,74
LETRAS HAB LINGUA PORTUGUESA-INTENSIVO - ABAETETUBA	36	4	2007	38	38	-5,26
LETRAS/FUNDEF - ABAETETUBA	1	5	2006	0	3	33,33
MATEMATICA (LIC) - ABAETETUBA	131	4	2007	89	191	21,99
MATEMATICA (LIC) - INTENSIVO - ABAETETUBA	85	4	2007	86	50	-2,00
MATEMATICA (LIC) - NOTURNO-ABAETETUBA	38	4	2007	40	40	-5,00
PEDAGOGIA - INTENSIVO - ABAETETUBA	73	5	2006	79	39	-15,38
PEDAGOGIA/CONTRATO - ABAETETUBA	46	5	2006	51	49	-10,20
PEDAGOGIA-NOTURNO-ABAETETUBA	192	5	2006	163	317	9,15
<b>ALENQUER</b>	<b>1</b>			<b>0</b>	<b>39</b>	<b>2,56</b>
PEDAGOGIA-ALENQUER	1	5	2006	0	39	2,56
<b>ALMERIM</b>	<b>4</b>			<b>0</b>	<b>6</b>	<b>66,67</b>
PEDAGOGIA-FUNDEF-ALMEIRIM	4	5	2006	0	6	66,67
<b>ALTAMIRA</b>	<b>761</b>			<b>763</b>	<b>1025</b>	<b>-0,20</b>
AGRONOMIA-ALTAMIRA	124	5	2006	116	191	4,19
CIENCIAS AGRARIAS (LIC. PLENA)-ALTAMIRA	1	4	2007	0	26	3,85
CIENCIAS BIOLOGICAS (LIC)-ALTAMIRA	109	4	2007	91	104	17,31
CIENCIAS SOCIAIS-ALTAMIRA	1	4	2007	0	9	11,11
ENGENHARIA FLORESTAL - ALTAMIRA	78	5	2006	81	40	-7,50
ETNODESENVOLVIMENTO - ALTAMIRA	0	4	2007	45	0	N/C
GEOGRAFIA (LIC) - NOTURNO - ALTAMIRA	38	4	2007	41	40	-7,50
GEOGRAFIA-INTENSIVO-ALTAMIRA	41	4	2007	41	0	N/C
LETRAS (LIC) - HAB EM LINGUA INGLESA - INTENSIVO - ALTAMIRA	31	4	2007	32	0	N/C
LETRAS (LIC) - HAB EM LINGUA INGLESA - NOTURNO - ALTAMIRA	30	4	2007	31	31	-3,23
LETRAS (LIC) - HAB EM LINGUA PORTUGUESA - ALTAMIRA	70	4	2007	54	212	7,55
LETRAS (LIC) - HAB EM LINGUA PORTUGUESA - INTENS. - ALTAMIRA	29	4	2007	30	29	-3,45
LETRAS (LIC) - HAB. EM LINGUA PORTUGUESA -NOTURNO-ALTAMIRA	60	4	2007	66	34	-17,65
PEDAGOGIA-ALTAMIRA	73	5	2006	51	256	8,59
PEDAGOGIA-FUNDEF-ALTAMIRA	3	5	2006	0	12	25,00

## ANEXO J - Taxa de Retenção nos Cursos de Graduação em 2010

Cidade / Instituto / Curso	Matriculados 2010	Tempo	Ano de Ingresso	Alunos Ingressantes	Cadastrados 2009	Taxa de Retenção
PEDAGOGIA-INTENSIVO-ALTAMIRA	34	4	2007	41	41	-17,07
PEDAGOGIA-NOTURNO-ALTAMIRA	39	4	2007	43	0	N/C
<b>BAIÃO</b>	<b>74</b>			<b>75</b>	<b>75</b>	<b>-1,33</b>
LETRAS - HAB. EM LINGUA PORTUGUESA - INTENSIVO - BAIÃO	36	4	2007	37	37	-2,70
PEDAGOGIA (INTENSIVO) - BAIÃO	38	4	2007	38	38	0,00
<b>BARCARENA</b>	<b>72</b>			<b>73</b>	<b>73</b>	<b>-1,37</b>
LETRAS (LIC) - HAB EM LINGUA PORTUGUESA-INTENSIVO-BARCARENA	31	4	2007	31	31	0,00
MATEMATICA (LIC) - INTENSIVO - BARCARENA	10	4	2007	11	11	-9,09
PEDAGOGIA - INTENSIVO - BARCARENA	31	4	2007	31	31	0,00
<b>BELÉM</b>	<b>17.698</b>			<b>17.105</b>	<b>24.315</b>	<b>2,44</b>
<b>INSTITUTO DE CIÊNCIAS BIOLÓGICAS</b>	<b>597</b>			<b>688</b>	<b>846</b>	<b>-10,76</b>
BIOMEDICINA	164	4	2007	193	228	-12,72
BIOTECNOLOGIA	51	4	2007	60	29	-31,03
CIENCIAS BIOLOGICAS (LIC) - DIURNO	136	4	2007	143	223	-3,14
CIENCIAS BIOLOGICAS (LIC) NOTURNO	122	4	2007	110	142	8,45
CIENCIAS BIOLOGICAS MODALIDADE BIOLOGIA	124	5	2006	182	224	-25,89
<b>INSTITUTO DE CIÊNCIAS DA ARTE</b>	<b>470</b>			<b>507</b>	<b>490</b>	<b>-7,55</b>
ARTES VISUAIS (BACH/LIC)	120	4	2007	135	93	-16,13
CINEMA E AUDIOVISUAL	0	4	2007	26	0	N/C
DANCA (LIC)	91	4	2007	102	73	-15,07
EDUCACAO ARTISTICA (ARTES PLASTICAS)	35	4	2007	31	98	4,08
EDUCACAO ARTISTICA (H.EM MUSICA)	37	4	2007	21	94	17,02
MUSEOLOGIA (BACH)	56	4	2007	56	26	0,00
MUSICA (LIC)	79	4	2007	81	82	-2,44
TEATRO (LIC) NOTURNO	52	4	2007	55	24	-12,50
<b>INSTITUTO DE CIÊNCIAS DA EDUCAÇÃO</b>	<b>1.083</b>			<b>1045</b>	<b>1217</b>	<b>3,12</b>
EDUCACAO FISICA	208	4	2007	183	181	13,81
PEDAGOGIA	395	5	2006	388	526	1,33
PEDAGOGIA - NOTURNO	470	5	2006	474	455	-0,88
PEDAGOGIA/FUNDEF	10	5	2006	0	55	18,18
<b>INSTITUTO DE CIÊNCIAS DA SAÚDE</b>	<b>2.579</b>			<b>2627</b>	<b>2993</b>	<b>-1,60</b>
ENFERMAGEM	407	5	2006	430	466	-4,94
FARMACIA	321	4	2007	311	452	2,21
FISIOTERAPIA	32	5	2006	32	0	N/C
MEDICINA	1.015	6	2005	1031	1077	-1,49
NUTRICAÇÃO	318	5	2006	326	431	-1,86
ODONTOLOGIA	486	5	2006	497	567	-1,94

## ANEXO J - Taxa de Retenção nos Cursos de Graduação em 2010

Cidade / Instituto / Curso	Matriculados 2010	Tempo	Ano de Ingresso	Alunos Ingressantes	Cadastrados 2009	Taxa de Retenção
<b>INSTITUTO DE CIÊNCIAS EXATAS E NATURAIS</b>	<b>1.862</b>			<b>1769</b>	<b>2918</b>	<b>3,19</b>
CIENCIA DA COMPUTACAO	180	5	2006	204	307	-7,82
CIENCIAS NATURAIS - INTENSIVO	0	4	2007	33	33	-100,00
CIENCIAS NATURAIS - NOTURNO	31	4	2007	40	40	-22,50
ESTATISTICA - BACHARELADO	190	4	2007	167	326	7,06
FISICA (BACH/LIC)	223	4	2007	219	249	1,61
FISICA (BACHARELADO)	10	4	2007	0	87	11,49
FISICA (LICENCIATURA - DIURNO)	16	4	2007	0	127	12,60
FISICA (LICENCIATURA-NOTURNO)	185	4	2007	168	230	7,39
MATEMATICA - LIC - INTENSIVO	20	5	2006	21	21	-4,76
MATEMATICA (BACHARELADO)	1	4	2007	0	9	11,11
MATEMATICA (LICENCIATURA)	382	4	2007	343	630	6,19
QUIMICA (BACHARELADO)	89	4	2007	83	143	4,20
QUIMICA (LICENCIATURA)	204	4	2007	199	269	1,86
QUIMICA INDUSTRIAL	154	4	2007	140	230	6,09
SISTEMAS DE INFORMACAO	174	4	2007	152	217	10,14
<b>INSTITUTO DE CIÊNCIAS JURÍDICAS</b>	<b>987</b>			<b>1049</b>	<b>1227</b>	<b>-5,05</b>
DIREITO	646	5	2006	641	930	0,54
DIREITO - NOTURNO	341	5	2006	408	297	-22,56
<b>INSTITUTO DE CIÊNCIAS SOCIAIS E APLICADAS</b>	<b>2.813</b>			<b>2596</b>	<b>3864</b>	<b>5,62</b>
ADMINISTRACAO	269	4	2007	172	412	23,54
ADMINISTRACAO - NOTURNO	184	4,5	2006,5	220	171	-21,05
BIBLIOTECONOMIA	178	4,5	2006,5	151	273	9,89
BIBLIOTECONOMIA - NOTURNO	137	4	2007	117	115	17,39
CIENCIAS CONTABEIS	275	4	2007	177	489	20,04
CIENCIAS CONTABEIS - NOTURNO	202	5	2006	218	190	-8,42
CIENCIAS CONTABEIS-VESPERTINO	159	4	2007	160	129	-0,78
CIENCIAS ECONOMICAS	249	4	2007	181	530	12,83
CIENCIAS ECONOMICAS - NOTURNO	197	5	2006	222	210	-11,90
SERVICO SOCIAL	411	5	2006	420	574	-1,57
SERVICO SOCIAL - NOTURNO	185	4,5	2006,5	223,0	171	-22,22
TURISMO	215	4	2007	166	451	10,86
TURISMO - NOTURNO	152	4	2007	169	149	-11,41
<b>INSTITUTO DE EDUCACAO MATEMATICA E CIENTIFICA</b>	<b>36</b>			<b>36</b>	<b>0</b>	<b>N/C</b>
LICENC. INTEG. EM EDUC. EM CIENCIAS, MAT. E LINGUAGEM	36	4	2007	36	0	N/C

## ANEXO J - Taxa de Retenção nos Cursos de Graduação em 2010

Cidade / Instituto / Curso	Matriculados 2010	Tempo	Ano de Ingresso	Alunos Ingressantes	Cadastrados 2009	Taxa de Retenção
<b>INSTITUTO DE FILOSOFIA E CIÊNCIAS HUMANAS</b>	<b>1.962</b>			<b>1694</b>	<b>3253</b>	<b>8,24</b>
CIENCIAS SOCIAIS	343	5	2006	227	791	14,66
CIENCIAS SOCIAIS - NOTURNO	177	5	2006	219	171	-24,56
FILOSOFIA (BACH/LICENCIATURA)	325	4,5	2006,5	235	446	20,18
GEOGRAFIA - LIC - INTENSIVO	31	5	2006	34	34	-8,82
GEOGRAFIA (BACH/LIC)	264	5	2006	243	392	5,36
GEOGRAFIA (BACH/LIC) - NOTURNO	119	5	2006	130	97	-11,34
GEOGRAFIA LIC PLENA/SEDUC	1	4	2007	0	24	4,17
GEOGRAFIA/FUNDEF	2	4	2007	0	13	15,38
HISTORIA (BACH/LIC)	198	4	2007	126	447	16,11
HISTORIA (BACH/LIC) - INTERVALAR	40	4	2007	45	45	-11,11
HISTORIA (BACH/LIC)-NOTURNO	121	4	2007	139	82	-21,95
HISTORIA/FUNDEF	2	5	2006	0	23	8,70
HISTORIA/SEDUC	4	4	2007	0	26	15,38
PSICOLOGIA (054)	149	5	2006	0	408	36,52
PSICOLOGIA - FORMACAO DO PSICOLOGO (128)	274	4	2007	296	254	-8,66
<b>INSTITUTO DE GEOCIÊNCIAS</b>	<b>623</b>			<b>600</b>	<b>951</b>	<b>2,42</b>
GEOFISICA	91	4	2007	92	110	-0,91
GEOLOGIA	220	5	2006	226	343	-1,75
METEOROLOGIA	181	4	2007	159	298	7,38
OCEANOGRAFIA	131	4	2007	123	200	4,00
<b>INSTITUTO DE LETRAS E COMUNICAÇÃO</b>	<b>1.395</b>			<b>1351</b>	<b>2070</b>	<b>2,13</b>
COMUNICACAO SOCIAL	1	4	2007	0	18	5,56
COMUNICACAO SOCIAL - PUBLICIDADE	93	4	2007	85	120	6,67
COMUNICACAO SOCIAL-JORNALISMO	134	4	2007	144	168	-5,95
LETRAS (LIC) - HAB. LINGUA ALEMA	91	4	2007	98	113	-6,19
LETRAS (LIC) - HAB. LINGUA ESPANHOLA - NOTURNO	108	5	2006	137	102	-28,43
LETRAS (LIC) - HAB. LINGUA FRANCESA	124	4	2007	118	145	4,14
LETRAS (LIC) - HAB. LINGUA INGLESA	145	5	2006	136	191	4,71
LETRAS (LIC) - HAB. LINGUA PORTUGUESA - NOTURNO	254	5	2006	272	258	-6,98
LETRAS (LICENCIATURA) (037)	81	4	2007	0	513	15,79
LETRAS(LIC) - HAB.LINGUA INGLESA NOTURNO	105	5	2006	136	103	-30,10
LETRAS(LIC) - HAB.LINGUA PORTUGUESA	255	4	2007	225	331	9,06
LETRAS/FUNDEF	3	5	2006	0	8	37,50
<b>INSTITUTO DE TECNOLOGIA</b>	<b>3.291</b>			<b>3143</b>	<b>4486</b>	<b>3,30</b>
ARQUITETURA E URBANISMO	301	5	2006	284	381	4,46
ENGENHARIA CIVIL - DIURNO	461	5	2006	379	734	11,17

## ANEXO J - Taxa de Retenção nos Cursos de Graduação em 2010

Cidade / Instituto / Curso	Matriculados	Tempo	Ano de Ingresso	Alunos	Cadastrados	Taxa de
	2010			Ingressantes	2009	Retenção
ENGENHARIA CIVIL - NOTURNO	413	5	2006	384	435	6,67
ENGENHARIA DA COMPUTACAO	407	4,5	2006,5	401	478	1,26
ENGENHARIA DE ALIMENTOS	187	5	2006	190	238	-1,26
ENGENHARIA ELETRICA	403	5	2006	364	697	5,60
ENGENHARIA MECANICA	344	5	2006	266	541	14,42
ENGENHARIA MECANICA-VESPERTINO	156	5	2006	172	130	-12,31
ENGENHARIA NAVAL	102	5	2006	104	100	-2,00
ENGENHARIA QUIMICA	249	5	2006	280	405	-7,65
ENGENHARIA SANITARIA	58	5	2006	45	172	7,56
ENGENHARIA SANITARIA E AMBIENTAL	210	5	2006	274	175	-36,57
<b>BRAGANÇA</b>	<b>1.007</b>			<b>1130</b>	<b>1257</b>	<b>-9,79</b>
CIENCIAS BIOLOGICAS (LIC) - BRAGANCA	179	4	2007	182	210	-1,43
CIENCIAS NATURAIS - BRAGANCA	40	3,5	2007,5	40	0	N/C
CIENCIAS NATURAIS - INTENSIVO - BRAGANCA	29	3,5	2007,5	37	37	-21,62
CIENCIAS SOCIAIS - BRAGANCA	1	4	2007	0	19	5,26
ENGENHARIA DE PESCA - BRAGANCA	160	5	2006	154	142	4,23
HISTORIA - BRAGANCA	45	4	2007	41	32	12,50
HISTORIA (LIC) - NOTURNO - BRAGANCA	35	4	2007	40	40	-12,50
LETRAS (LIC) - BRAGANCA	3	4	2007	0	54	5,56
LETRAS (LIC) HAB EM LINGUA INGLESIA - BRAGANCA	20	5	2006	96	63	-120,63
LETRAS (LIC) HAB EM LINGUA INGLESIA - NOTURNO - BRAGANCA	0	5	2006	30	31	-96,77
LETRAS (LIC) HAB EM LINGUA PORTUGUESA - BRAGANCA	45	4	2007	41	77	5,19
LETRAS (LIC) HAB EM LINGUA PORTUGUESA - INTENSIVO - BRAGANCA	34	4	2007	38	38	-10,53
LETRAS (LIC) HAB EM LINGUA PORTUGUESA - NOTURNO - BRAGANCA	69	4	2007	90	83	-25,30
MATEMATICA (LIC) - BRAGANCA	38	4	2007	0	43	88,37
MATEMATICA (LIC) NOTURNO - BRAGANCA	79	4	2007	79	38	0,00
MATEMATICA LIC. - INTENSIVO - BRAGANCA	16	5	2006	19	18	-16,67
PEDAGOGIA - BRAGANCA	139	5	2006	166	255	-10,59
PEDAGOGIA - INTENSIVO - BRAGANCA	36	5	2006	37	37	-2,70
PEDAGOGIA - NOTURNO - BRAGANCA	39	5	2006	40	40	-2,50
<b>BREJO GRANDE</b>	<b>1</b>			<b>0</b>	<b>3</b>	<b>33,33</b>
GEOGRAFIA-BREJO GRANDE	1	4	2007	0	3	33,33
<b>BREU BRANCO</b>	<b>1</b>			<b>0</b>	<b>2</b>	<b>50,00</b>
MATEMATICA (LIC)-BREU BRANCO	1	4	2007	0	2	50,00
<b>BREVES</b>	<b>696</b>			<b>644</b>	<b>624</b>	<b>8,33</b>
CIENCIAS NATURAIS - INTENSIVO - BREVES	39	4	2007	40	39	-2,56
CIENCIAS NATURAIS - NOTURNO - BREVES	40	4	2007	40	0	N/C

## ANEXO J - Taxa de Retenção nos Cursos de Graduação em 2010

Cidade / Instituto / Curso	Matriculados 2010	Tempo	Ano de Ingresso	Alunos Ingressantes	Cadastrados 2009	Taxa de Retenção
CIENCIAS NATURAIS (LIC) PLENA - BREVES	1	4	2007	0	17	5,88
LETRAS (LIC) - HAB EM LINGUA PORTUGUESA - BREVES	188	4	2007	143	196	22,96
LETRAS (LIC) - HAB EM LINGUA PORTUGUESA - INTENSIVO - BREVES	39	4	2007	40	0	N/C
LETRAS (LIC)-BREVES	3	4	2007	0	43	6,98
MATEMATICA - INTENSIVO - BREVES	79	4	2007	79	39	0,00
PEDAGOGIA - BREVES	147	5	2006	136	204	5,39
PEDAGOGIA - INTENSIVO - BREVES	41	5	2006	46	46	-10,87
PEDAGOGIA - NOTURNO - BREVES	41	4	2007	41	0	N/C
SERVICO SOCIAL NOTURNO - BREVES	78	4,5	2006,5	79,0	40	-2,50
<b>CAMETÁ</b>	<b>618</b>			<b>662</b>	<b>822</b>	<b>-5,35</b>
CIENCIAS NATURAIS - NOTURNO - CAMETA	36	4	2007	41	40	-12,50
HISTORIA - CAMETA	8	4	2007	0	47	17,02
HISTORIA - INTERVALAR - CAMETA	0	4	2007	38	0	N/C
HISTORIA (LIC) - NOTURNO - CAMETA	39	4	2007	40	39	-2,56
LETRAS (LIC) - CAMETA	8	4	2007	0	45	17,78
LETRAS (LIC) - HAB. EM LIGUA INGLESIA - CAMETA	52	5	2006	62	58	-17,24
LETRAS (LIC) - HAB. EM LING PORTUGUESA NOTURNO - CAMETA	54	4	2007	50	100	4,00
LETRAS (LIC) - HAB. EM LINGUA INGLESIA - NOTURNO - CAMETA	30	4	2007	30	0	N/C
LETRAS (LIC) - HAB. EM LINGUA PORTUGUESA - CAMETA	45	4	2007	48	55	-5,45
LETRAS (LIC) HAB EM LINGUA PORTUGUESA - INTENSIVO - CAMETA	39	4	2007	41	40	-5,00
MATEMATICA NOTURNO (LIC) - CAMETA	85	4	2007	92	89	-7,87
PEDAGOGIA - CAMETA	148	5	2006	143	269	1,86
PEDAGOGIA - INTENSIVO - CAMETA	74	5	2006	77	40	-7,50
<b>CANAÃ DOS CARAJÁS</b>	<b>35</b>			<b>64</b>	<b>59</b>	<b>-49,15</b>
CIENCIAS NATURAIS (LIC)-CANAA DOS CARAJAS	15	4	2007	27	28	-42,86
MATEMATICA(LIC)-CANAA DOS CARAJAS	20	4	2007	37	31	-54,84
<b>CAPANEMA</b>	<b>73</b>			<b>39</b>	<b>88</b>	<b>38,64</b>
LETRAS (LIC) HAB. EM LINGUA PORTUGUESA - NOTURNO - CAPANEMA	0	4	2007	0	40	0,00
MATEMATICA (LIC) - CAPANEMA	39	4	2007	39	0	N/C
PEDAGOGIA - CAPANEMA	2	5	2006	0	14	14,29
SISTEMA DE INFORMACAO - BACH - CAPANEMA	32	4	2007	0	34	94,12
<b>CAPITÃO POÇO</b>	<b>3</b>			<b>0</b>	<b>30</b>	<b>10,00</b>
LETRAS (LIC) - CAPITAO POCO	3	4	2007	0	30	10,00
<b>CASTANHAL</b>	<b>1.216</b>			<b>1195</b>	<b>1503</b>	<b>1,40</b>
CIENCIAS SOCIAIS-CASTANHAL	1	4	2007	0	26	3,85
EDUCACAO FISICA-CASTANHAL	184	4	2007	169	240	6,25
GEOGRAFIA (LIC)-SEDUC-CASTANHAL	1	4	2007	0	23	4,35

## ANEXO J - Taxa de Retenção nos Cursos de Graduação em 2010

Cidade / Instituto / Curso	Matriculados 2010	Tempo	Ano de Ingresso	Alunos Ingressantes	Cadastrados 2009	Taxa de Retenção
HISTORIA-SEDUC-CASTANHAL	5	4	2007	0	31	16,13
LETRAS (LIC) HAB EM LINGUA PORTUGUESA-CASTANHAL	88	4	2007	81	120	5,83
LETRAS (LIC) HAB EM LINGUA ESPANHOLA-CASTANHAL	70	5	2006	71	40	-2,50
LETRAS (LIC) HAB EM LINGUA PORTUGUESA NOTURNO-CASTANHAL	82	4	2007	43	41	95,12
LETRAS (LIC) HAB LINGUA PORTUGUESA - INTENSIVO - CASTANHAL	38	4	2007	39	39	-2,56
LETRAS (LIC)-CASTANHAL	10	4	2007	0	55	18,18
MATEMATICA (LIC) - INTENSIVO - CASTANHAL	79	4	2007	82	42	-7,14
MATEMATICA (LIC) - NOTURNO - CASTANHAL	56	4	2007	40	42	38,10
MATEMATICA (LIC)-CASTANHAL	110	4	2007	115	213	-2,35
MEDICINA VETERINARIA-CASTANHAL	151	5	2006	175	193	-12,44
PEDAGOGIA - INTENSIVO - CASTANHAL	41	5	2006	41	41	0,00
PEDAGOGIA - NOTURNO - CASTANHAL	39	4	2007	40	0	N/C
PEDAGOGIA-CASTANHAL	205	5	2006	238	327	-10,09
SISTEMAS DE INFORMACAO - CASTANHAL	27	5	2006	31	30	-13,33
SISTEMAS DE INFORMACAO - VESPERTINO - CASTANHAL	29	4,5	2006,5	30	0	N/C
<b>COLARES</b>	<b>50</b>			<b>50</b>	<b>50</b>	<b>0,00</b>
PEDAGOGIA-CONTRATO-COLARES	50	5	2006	50	50	0,00
<b>CONCEIÇÃO DO ARAGUAIA</b>	<b>1</b>			<b>0</b>	<b>14</b>	<b>7,14</b>
HISTORIA-SEDUC-CONCEICAO DO ARAGUAIA	1	4	2007	0	14	7,14
<b>CONCORDIA DO PARA</b>	<b>24</b>			<b>24</b>	<b>24</b>	<b>0,00</b>
PEDAGOGIA-CONCORDIA	24	5	2006	24	24	0,00
<b>CURUÁ</b>	<b>56</b>			<b>0</b>	<b>71</b>	<b>78,87</b>
LETRAS (LIC)-CURUA	6	4,5	2006,5	0	21	28,57
LETRAS (LIC)-FUNDEF-CURUA	50	4,5	2006,5	0	50	100,00
<b>IGARAPÉ-MIRI</b>	<b>53</b>			<b>55</b>	<b>54</b>	<b>-3,70</b>
LETRAS (LIC/HAB EM LINGUA PORTUGUESA) - IGARAPE-MIRI	53	4	2007	55	53	-3,77
<b>ITAITUBA</b>	<b>7</b>			<b>0</b>	<b>104</b>	<b>6,73</b>
LETRAS (LIC) - ITAITUBA	1	4,5	2006,5	0	24	4,17
MATEMATICA (LIC) - ITAITUBA	1	4	2007	0	32	3,13
PEDAGOGIA - ITAITUBA	2	5	2006	0	37	5,41
PEDAGOGIA-FUNDEF-ITAITUBA	3	5	2006	0	11	27,27
<b>JACUNDÁ</b>	<b>94</b>			<b>0</b>	<b>146</b>	<b>64,38</b>
LETRAS(LIC)-FUNDEF-JACUNDA	29	4,5	2006,5	0	32	90,63
LETRAS(LIC)-JACUNDA	14	4	2007	0	42	33,33
MATEMATICA(LIC)-JACUNDA	1	4	2007	0	22	4,55
PEDAGOGIA-FUNDEF-JACUNDA	50	5	2006	0	50	100,00
<b>JURUTI</b>	<b>54</b>			<b>48</b>	<b>68</b>	<b>8,82</b>

## ANEXO J - Taxa de Retenção nos Cursos de Graduação em 2010

Cidade / Instituto / Curso	Matriculados 2010	Tempo	Ano de Ingresso	Alunos Ingressantes	Cadastrados 2009	Taxa de Retenção
GEOGRAFIA LIC. INTENSIVO - JURUTI	43	5	2006	48	48	-10,42
HISTORIA-JURUTI	11	4	2007	0	20	55,00
<b>MARABÁ</b>	<b>2.432</b>			<b>2444</b>	<b>3147</b>	<b>-0,38</b>
AGRONOMIA-MARABA	114	5	2006	132	170	-10,59
CIENCIAS NATURAIS - NOTURNO - MARABA	31	4	2007	32	0	N/C
CIENCIAS NATURAIS-MARABA	29	4,5	2007	48	48	-39,58
CIENCIAS SOCIAIS - NOTURNO - MARABA	28	4,5	2007	34	34	-17,65
CIENCIAS SOCIAIS-MARABA	180	4,5	2007	171	268	3,36
DIREITO-MARABA	68	5	2006	59	194	4,64
DIREITO-NOTURNO-MARABA	179	5	2006	272	159	-58,49
EDUCACAO DO CAMPO - MARABA	61	4	2007	64	30	-10,00
ENGENHARIA DE MATERIAIS-MARABA	158	5	2006	154	177	2,26
ENGENHARIA DE MINAS E MEIO AMBIENTE-MARABA	171	5	2006	163	179	4,47
FISICA - INTENSIVO - MARABA	31	4	2007	34	0	N/C
FISICA - NOTURNO - MARABA	24	4	2007	34	34	-29,41
FISICA (LIC)-MARABA	33	4	2007	34	10	-10,00
GEOGRAFIA - INTENSIVO - MARABA	40	4	2007	42	42	-4,76
GEOGRAFIA - NOTURNO - MARABA	35	5	2006	40	40	-12,50
GEOLOGIA-MARABA	126	4	2007	121	148	3,38
LETRAS (LIC) - HAB EM LINGUA INGLESA - MARABA	30	4	2007	30	0	N/C
LETRAS (LIC) - HAB EM LINGUA INGLESA - NOTURNO - MARABA	30	4	2007	40	40	-25,00
LETRAS (LIC) - HAB EM LINGUA PORTUGUESA - INTENSIVO - MARABA	36	4	2007	38	0	N/C
LETRAS (LIC) - HAB EM LINGUA PORTUGUESA - MARABA	135	4,5	2007	74	191	31,94
LETRAS (LIC) - HAB. EM LINGUA PORTUGUESA NOTURNO - MARABA	64	4	2007	47	95	17,89
LETRAS (LIC)-MARABA	18	4,5	2007	0	153	11,76
LETRAS-CONTRATO-MARABA	50	4,5	2007	54	50	-8,00
MATEMATICA (LIC) - INTENSIVO - MARABA	65	4	2007	76	37	-29,73
MATEMATICA (LIC) - MARABA	71	4	2007	76	234	-2,14
MATEMATICA (LIC) - NOTURNO - MARABA	70	4	2007	84	40	-35,00
PEDAGOGIA - INTENSIVO - MARABA	84	5	2006	86	40	-5,00
PEDAGOGIA-CONTRATO-MARABA	50	5	2006	50	50	0,00
PEDAGOGIA-MARABA	103	5	2006	3	336	29,76
PEDAGOGIA-NOTURNO-MARABA	52	5	2006	67	65	-23,08
QUIMICA (LIC)-MARABA	61	3,5	2007,5	99	94	-40,43
QUIMICIA (LIC) - NOTURNO - MARABA	35	4	2007	39	0	N/C
SISTEMAS DE INFORMACAO-MARABA	170	4	2007	147	189	12,17
<b>MEDICILÂNDIA</b>	<b>1</b>			<b>0</b>	<b>5</b>	<b>20,00</b>

## ANEXO J - Taxa de Retenção nos Cursos de Graduação em 2010

Cidade / Instituto / Curso	Matriculados 2010	Tempo	Ano de Ingresso	Alunos Ingressantes	Cadastrados 2009	Taxa de Retenção
PEDAGOGIA-FUNDEF-MEDICILANDIA	1	5	2006	0	5	20,00
<b>MOCAJUBA</b>	<b>83</b>			<b>87</b>	<b>86</b>	<b>-4,65</b>
HISTORIA (LIC) - INTENSIVO - MOCAJUBA	35	4	2007	36	36	-2,78
PEDAGOGIA-MOCAJUBA	48	5	2006	51	50	-6,00
<b>ÓBIDOS</b>	<b>9</b>			<b>0</b>	<b>54</b>	<b>16,67</b>
LETRAS (LIC) - OBIDOS	4	4,5	2006,5	0	24	16,67
PEDAGOGIA - OBIDOS	5	5	2006	0	30	16,67
<b>ORIXIMINÁ</b>	<b>149</b>			<b>144</b>	<b>167</b>	<b>2,99</b>
CIENCIAS BIOLOGICAS (LIC.BACH) - ORIXIMINA	48	4	2007	53	49	-10,20
GEOGRAFIA (BACH/LIC)-ORIXIMINA	32	4	2007	36	33	-12,12
HISTORIA(LIC)-ORIXIMINA	34	4	2007	35	35	-2,86
HISTORIA-FUNDEF-ORIXIMINA	16	4	2007	0	30	53,33
MUSICA -INTENSIVO- ORIXIMINA	19	4	2007	20	20	-5,00
<b>OURILÂNDIA</b>	<b>5</b>			<b>0</b>	<b>16</b>	<b>31,25</b>
PEDAGOGIA-FUNDEF-OURILANDIA	5	4	2007	0	17	29,41
<b>PACAJÁ</b>	<b>42</b>			<b>42</b>	<b>42</b>	<b>0,00</b>
LETRAS (LIC)-PACAJA	42	4	2007	42	42	0,00
<b>PARAUPEBAS</b>	<b>321</b>			<b>407</b>	<b>406</b>	<b>-21,18</b>
CIENCIAS CONTABEIS - PARAUPEBAS	48	4	2007	52	59	-6,78
CIENCIAS NATURAIS - PARAUPEBAS	51	5	2006	53	52	-3,85
DIREITO - PARAUPEBAS	44	5	2006	54	58	-17,24
ENGENHARIA CIVIL - PARAUPEBAS	43	5	2006	59	59	-27,12
FILOSOFIA - INTENSIVO - PARAUPEBAS	30	5	2006	44	44	-31,82
GEOGRAFIA (LIC) - PARAUPEBAS	34	4	2007	51	48	-35,42
HISTORIA (LIC) - PARAUPEBAS	46	4	2007	55	47	-19,15
SISTEMAS DE INFORMACAO - PARAUPEBAS	25	5	2006	39	39	-35,90
<b>PORTEL</b>	<b>1</b>			<b>0</b>	<b>6</b>	<b>16,67</b>
PEDAGOGIA-FUNDEF-PORTEL	1	5	2006	0	6	16,67
<b>RONDON DO PARÁ</b>	<b>21</b>			<b>0</b>	<b>53</b>	<b>39,62</b>
LETRAS HAB. LINGUA PORTUGUES - RONDON DO PARA	20	4	2007	0	39	51,28
PEDAGOGIA-RONDON DO PARA	1	4	2007	0	14	7,14
<b>SANTARÉM</b>	<b>1.349</b>			<b>1374</b>	<b>1991</b>	<b>-1,26</b>
CIENCIAS BIOLOGICAS (LIC) - SANTAREM	172	5	2006	169	278	1,08
CIENCIAS BIOLOGICAS (LIC)-NOTURNO - SANTAREM	30	4	2007	35	34	-14,71
DIREITO - SANTAREM	121	5	2006	90	202	15,35

## ANEXO J - Taxa de Retenção nos Cursos de Graduação em 2010

Cidade / Instituto / Curso	Matriculados 2010	Tempo	Ano de Ingresso	Alunos Ingressantes	Cadastrados 2009	Taxa de Retenção
DIREITO NOTURNO - SANTAREM	116	5	2006	136	86	-23,26
FISICA AMBIENTAL - NOTURNO - SANTAREM	31	4	2007	39	39	-20,51
FISICA AMBIENTAL - SANTAREM	111	4	2007	105	139	4,32
GEOGRAFIA - SANTAREM	28	4	2007	31	6	-50,00
GEOGRAFIA (LIC/BACH) - NOTURNO - SANTAREM	35	4	2007	41	40	-15,00
HISTORIA/FUNDEF-SANTAREM	1	5	2006	0	3	33,33
LETRAS (LIC) - HAB. LINGUA PORTUGUESA - NOTURNO - SANTAREM	40	4	2007	41	0	N/C
LETRAS (LIC) HAB. EM LINGUA PORTUGUESA-SANTAREM	130	4,5	2006,5	139	191	-4,71
LETRAS (LIC)-SANTAREM	56	4	2007	50	198	3,03
MATEMATICA - VESPERTINO - SANTAREM	35	4	2007	41	41	-14,63
MATEMATICA (LIC) - SANTAREM	102	4	2007	101	210	0,48
PEDADOGIA-INTENSIVO-SANTAREM	33	4	2007	40	40	-17,50
PEDAGOGIA - SANTAREM	35	5	2006	15	188	10,64
PEDAGOGIA NOTURNO - SANTAREM	97	5	2006	112	80	-18,75
SISTEMAS DE INFORMACAO - NOTURNO - SANTAREM	176	4	2007	189	216	-6,02
<b>SAÃO FÉLIX DO XINGÚ</b>	<b>1</b>			<b>0</b>	<b>3</b>	<b>33,33</b>
PEDAGOGIA-FUNDEF-SAO FELIX DO XINGU	1	5	2006	0	3	33,33
<b>SOURE</b>	<b>297</b>			<b>186</b>	<b>402</b>	<b>27,61</b>
CIENCIAS BIOLOGICAS (LIC) - SOURE	17	4	2007	0	29	58,62
HISTORIA - SOURE	36	4	2007	0	56	64,29
LETRAS - HAB. EM LINGUA ALEMA - SOURE	13	5	2006	25	25	-48,00
LETRAS - HAB. EM LINGUA FRANCESA - NOTURNO - SOURE	20	5	2006	0	24	83,33
LETRAS - HAB. EM LINGUA INGLESA - SOURE	160	5	2006	131	174	16,67
LETRAS (LIC) - HAB. LINGUA FRANCESA - INTENSIVO - SOURE	28	4	2007	30	0	N/C
LETRAS (LIC) - SOURE	3	4	2007	0	35	8,57
MUSICA - SOURE	13	4	2007	0	14	92,86
TURISMO - SOURE	7	4	2007	0	45	15,56
<b>TOMÉ-AÇÚ</b>	<b>49</b>			<b>50</b>	<b>59</b>	<b>-1,69</b>
PEDAGOGIA-TOME-ACU	49	5	2006	50	59	-1,69
<b>TRACUATEUA</b>	<b>5</b>			<b>0</b>	<b>22</b>	<b>22,73</b>
PEDAGOGIA-TRACUATEUA	5	4	2007	0	22	22,73
<b>TUCURUI</b>	<b>469</b>			<b>467</b>	<b>392</b>	<b>0,51</b>
ENGENHARIA CIVIL - TUCURUI	137	5	2006	126	151	7,28
ENGENHARIA CIVIL E AMBIENTAL - TUCURUI	40	5	2006	40	0	N/C
ENGENHARIA ELETRICA - TUCURUI	170	5	2006	172	152	-1,32
ENGENHARIA MECANICA - TUCURUI	122	5	2006	129	89	-7,87
<b>URUARÁ</b>	<b>41</b>			<b>0</b>	<b>48</b>	<b>85,42</b>

## ANEXO J - Taxa de Retenção nos Cursos de Graduação em 2010

Cidade / Instituto / Curso	Matriculados 2010	Tempo	Ano de Ingresso	Alunos Ingressantes	Cadastrados 2009	Taxa de Retenção
LETRAS (LIC/HAB EM LINGUA PORTUGUESA) - URUARA	40	4	2007	0	40	100,00
PEDAGOGIA-URUARA	1	5	2006	0	8	12,50
<b>VITÓRIA DO XINGÚ</b>	<b>1</b>			<b>0</b>	<b>7</b>	<b>14,29</b>
PEDAGOGIA-FUNDEF-VITORIA DO XINGU	1	4	2007	0	7	14,29
<b>XINGUARA</b>	<b>24</b>			<b>33</b>	<b>54</b>	<b>-16,67</b>
PEDAGOGIA-XINGUARA	2	4	2007	0	21	9,52
SISTEMAS DE INFORMACAO-XINGUARA	22	5	2006	33	33	-33,33
<b>Total geral</b>	<b>28.818</b>			<b>27.902</b>	<b>38.496</b>	<b>2,38</b>

Nota: \* Alunos que ingressaram e estão matriculados em 2011.

Fonte: SIE, 26/12/2011.

## ANEXO K - Taxa de Retenção nos Cursos de Graduação em 2011

Cidade / Instituto / Curso	Matriculados	Tempo	Ano de Ingresso	Alunos	Cadastrados	Taxa de
	2011			Ingressantes	2010	Retenção
<b>ABAETETUBA</b>	<b>983</b>			<b>873</b>	<b>1.254</b>	<b>8,77</b>
CIENCIAS CONTABEIS-ABAETETUBA	10	4	2008	0	44	22,73
CIENCIAS SOCIAIS-ABAETETUBA	1	4	2008	0	23	4,35
EDUCACAO DO CAMPO - ABAETETUBA	59	4	2008	60	0	N/C
ENGENHARIA INDUSTRIAL - ABAETETUBA	112	5	2007	121	80	-11,25
FISICA (LIC) - ABAETETUBA	8	4	2008	0	24	33,33
LETRAS (LIC) - ABAETETUBA	11	4	2008	0	61	18,03
LETRAS (LIC) HAB EM LINGUA ESPANHOLA - INTENSIVO - ABAETETUBA	61	4	2008	65	39	-10,26
LETRAS (LIC) HAB EM LINGUA ESPANHOLA - NOTURNO - ABAETETUBA	36	4	2008	36	36	0,00
LETRAS HAB EM LINGUA PORTUGUESA - ABAETETUBA	106	4	2008	70	115	31,30
LETRAS HAB LINGUA PORTUGUESA-INTENSIVO - ABAETETUBA	35	4	2008	38	37	-8,11
LETRAS/FUNDEF - ABAETETUBA	1	5	2007	0	3	33,33
MATEMATICA (LIC) - ABAETETUBA	123	4	2008	79	218	20,18
MATEMATICA (LIC) - INTENSIVO - ABAETETUBA	93	4	2008	121	86	-32,56
MATEMATICA (LIC) - NOTURNO-ABAETETUBA	31	4	2008	40	39	-23,08
PEDAGOGIA - INTENSIVO - ABAETETUBA	71	5	2007	79	78	-10,26
PEDAGOGIA - VESPERTINO - ABAETETUBA	41	4	2008	42	0	N/C
PEDAGOGIA/CONTRATO - ABAETETUBA	49	5	2007	0	49	100,00
PEDAGOGIA-NOTURNO-ABAETETUBA	135	5	2007	122	309	4,21
<b>ALENQUER</b>	<b>2</b>			<b>0</b>	<b>9</b>	<b>22,22</b>
PEDAGOGIA-ALENQUER	2	5	2007	0	7	28,57
<b>ALMERIM</b>	<b>0</b>			<b>0</b>	<b>6</b>	<b>0,00</b>
PEDAGOGIA-FUNDEF-ALMEIRIM	0	5	2007	0	6	0,00
<b>ALTAMIRA</b>	<b>1.025</b>			<b>991</b>	<b>1.260</b>	<b>2,70</b>
AGRONOMIA-ALTAMIRA	156	5	2007	125	195	15,90
CIENCIAS AGRARIAS (LIC. PLENA)-ALTAMIRA	0	4	2008	0	24	0,00
CIENCIAS BIOLOGICAS (LIC)-ALTAMIRA	115	4	2008	121	134	-4,48
CIENCIAS SOCIAIS-ALTAMIRA	0	4	2008	0	9	0,00
ENGENHARIA FLORESTAL - ALTAMIRA	114	5	2007	121	81	-8,64
ETNODESENVOLVIMENTO - ALTAMIRA	45	4	2008	45	20	0,00
GEOGRAFIA (LIC) - NOTURNO - ALTAMIRA	77	4	2008	81	41	-9,76
GEOGRAFIA-ALTAMIRA	30	3,5	2008,5	30	4	0,00
GEOGRAFIA-INTENSIVO-ALTAMIRA	33	4	2008	41	41	-19,51
LETRAS (LIC) - HAB EM LINGUA INGLESA - INTENSIVO - ALTAMIRA	31	4	2008	32	32	-3,13
GEOGRAFIA-FUNDEF-ALTAMIRA	1	4	2008	0	3	33,33
LETRAS (LIC) - HAB EM LINGUA INGLESA - NOTURNO - ALTAMIRA	27	4	2008	31	30	-13,33
LETRAS (LIC) - HAB EM LINGUA PORTUGUESA - ALTAMIRA	87	4	2008	60	195	13,85
LETRAS (LIC) - HAB EM LINGUA PORTUGUESA - INTENS. - ALTAMIRA	27	4	2008	30	30	-10,00

## ANEXO K - Taxa de Retenção nos Cursos de Graduação em 2011

Cidade / Instituto / Curso	Matriculados	Tempo	Ano de	Alunos	Cadastrados	Taxa de
	2011		Ingresso	Ingressantes	2010	Retenção
LETRAS (LIC) - HAB. EM LINGUA PORTUGUESA -NOTURNO-ALTAMIRA	51	4	2008	66	65	-23,08
PEDAGOGIA-ALTAMIRA	113	5	2007	84	213	13,62
PEDAGOGIA-FUNDEF-ALTAMIRA	1	5	2007	0	7	14,29
PEDAGOGIA-INTENSIVO-ALTAMIRA	38	4	2008	41	40	-7,50
PEDAGOGIA-NOTURNO-ALTAMIRA	79	4	2008	83	43	-9,30
<b>BAIÃO</b>	<b>70</b>			<b>75</b>	<b>75</b>	<b>-6,67</b>
LETRAS - HAB. EM LINGUA PORTUGUESA - INTENSIVO - BAIÃO	32	4	2008	37	37	-13,51
PEDAGOGIA (INTENSIVO) - BAIÃO	38	4	2008	38	38	0,00
<b>BARCARENA</b>	<b>69</b>			<b>73</b>	<b>73</b>	<b>-5,48</b>
LETRAS (LIC) - HAB EM LINGUA PORTUGUESA-INTENSIVO-BARCARENA	30	4	2008	31	31	-3,23
MATEMATICA (LIC) - INTENSIVO - BARCARENA	10	4	2008	11	11	-9,09
PEDAGOGIA - INTENSIVO - BARCARENA	29	4	2008	31	31	-6,45
<b>BELÉM</b>	<b>18.426</b>			<b>17.529</b>	<b>24.909</b>	<b>3,60</b>
<b>INSTITUTO DE CIÊNCIAS BIOLÓGICAS</b>	<b>664</b>			<b>734</b>	<b>812</b>	<b>-8,62</b>
BIOMEDICINA	171	4	2008	200	231	-12,55
BIOTECNOLOGIA	78	4	2008	92	60	-23,33
CIENCIAS BIOLÓGICAS (LIC) - DIURNO	148	4	2008	147	198	0,51
CIENCIAS BIOLÓGICAS (LIC) NOTURNO	127	4	2008	116	153	7,19
CIENCIAS BIOLÓGICAS MODALIDADE BIOLOGIA	140	5	2007	179	170	-22,94
<b>INSTITUTO DE CIÊNCIAS DA ARTE</b>	<b>569</b>			<b>572</b>	<b>610</b>	<b>-0,49</b>
ARTES VISUAIS (BACH/LIC)	150	4	2008	141	131	6,87
CINEMA E AUDIOVISUAL	27	4	2008	28	0	N/C
DANCA (LIC)	113	4	2008	131	102	-17,65
EDUCACAO ARTISTICA (ARTES PLASTICAS)	15	4	2008	1	69	20,29
EDUCACAO ARTISTICA (H.EM MUSICA)	12	4	2008	0	81	14,81
MUSEOLOGIA (BACH)	74	4	2008	87	56	-23,21
MUSICA (LIC)	106	4	2008	98	117	6,84
TEATRO (LIC) NOTURNO	72	4	2008	86	54	-25,93
<b>INSTITUTO DE CIÊNCIAS DA EDUCAÇÃO</b>	<b>1.163</b>			<b>1.102</b>	<b>1.366</b>	<b>4,47</b>
EDUCACAO FISICA	217	4	2008	191	226	11,50
PEDAGOGIA	438	5	2007	436	576	0,35
PEDAGOGIA - NOTURNO	501	5	2007	475	520	5,00
PEDAGOGIA/FUNDEF	7	5	2007	0	44	15,91
<b>INSTITUTO DE CIÊNCIAS DA SAÚDE</b>	<b>2.695</b>			<b>2.699</b>	<b>3.063</b>	<b>-0,13</b>
ENFERMAGEM	413	5	2007	430	478	-3,56
FARMACIA	324	4	2008	316	463	1,73
FISIOTERAPIA	64	5	2007	65	32	-3,13

## ANEXO K - Taxa de Retenção nos Cursos de Graduação em 2011

Cidade / Instituto / Curso	Matriculados	Tempo	Ano de	Alunos	Cadastrados	Taxa de
	2011		Ingresso	Ingressantes	2010	Retenção
MEDICINA	1.007	6	2006	1.012	1.069	-0,47
NUTRICAÇÃO	356	5	2007	344	445	2,70
ODONTOLOGIA	499	5	2007	499	576	0,00
TERAPIA OCUPACIONAL	32	4	2008	33	0	N/C
<b>INSTITUTO DE CIÊNCIAS EXATAS E NATURAIS</b>	<b>1.942</b>			<b>1.813</b>	<b>3.083</b>	<b>4,18</b>
CIENCIA DA COMPUTAÇÃO	178	5	2007	199	300	-7,00
CIENCIAS NATURAIS - INTENSIVO	28	4	2008	33	33	-15,15
CIENCIAS NATURAIS - NOTURNO	51	4	2008	71	39	-51,28
ESTATISTICA - BACHARELADO	192	4	2008	166	337	7,72
FISICA (BACH/LIC)	234	4	2008	219	291	5,15
FISICA (BACHARELADO)	5	4	2008	0	84	5,95
FISICA (LICENCIATURA - DIURNO)	12	4	2008	0	123	9,76
FISICA (LICENCIATURA-NOTURNO)	195	4	2008	178	256	6,64
MATEMATICA - LIC - INTENSIVO	20	5	2007	21	21	-4,76
MATEMATICA (BACHARELADO)	1	4	2008	0	8	12,50
MATEMATICA (LICENCIATURA)	411	4	2008	342	671	10,28
QUIMICA (BACHARELADO)	97	4	2008	88	154	5,84
QUIMICA (LICENCIATURA)	202	4	2008	200	298	0,67
QUIMICA INDUSTRIAL	150	4	2008	139	243	4,53
SISTEMAS DE INFORMACAO	166	4	2008	157	225	4,00
<b>INSTITUTO DE CIÊNCIAS JURÍDICAS</b>	<b>1.038</b>			<b>1.073</b>	<b>1.176</b>	<b>-2,98</b>
DIREITO	645	5	2007	649	795	-0,50
DIREITO - NOTURNO	393	5	2007	424	381	-8,14
<b>INSTITUTO DE CIÊNCIAS SOCIAIS E APLICADAS</b>	<b>2.802</b>			<b>2.606</b>	<b>3.967</b>	<b>4,94</b>
ADMINISTRACAO	267	4	2008	177	420	21,43
ADMINISTRACAO - NOTURNO	195	4,5	2007,5	218	215	-10,70
BIBLIOTECONOMIA	176	4,5	2007,5	150	240	10,83
BIBLIOTECONOMIA - NOTURNO	150	4	2008	118	142	22,54
CIENCIAS CONTABEIS	223	4	2008	182	442	9,28
CIENCIAS CONTABEIS - NOTURNO	179	5	2007	214	224	-15,63
CIENCIAS CONTABEIS-VESPERTINO	164	4	2008	160	168	2,38
CIENCIAS ECONOMICAS	238	4	2008	184	483	11,18
CIENCIAS ECONOMICAS - NOTURNO	204	5	2007	222	244	-7,38
SERVICO SOCIAL	420	5	2007	420	568	0,00
SERVICO SOCIAL - NOTURNO	203	4,5	2007,5	222	211	-9,00
TURISMO	214	4	2008	171	422	10,19
TURISMO - NOTURNO	169	4	2008	168	188	0,53
<b>INSTITUTO DE EDUCACAO MATEMATICA E CIENTIFICA</b>	<b>83</b>			<b>91</b>	<b>36</b>	<b>-22,22</b>

## ANEXO K - Taxa de Retenção nos Cursos de Graduação em 2011

Cidade / Instituto / Curso	Matriculados 2011	Tempo	Ano de Ingresso	Alunos Ingressantes	Cadastrados 2010	Taxa de Retenção
LICENC. INTEG. EM EDUC. EM CIENCIAS, MAT. E LINGUAGEM	83	4	2008	91	36	-22,22
<b>INSTITUTO DE FILOSOFIA E CIÊNCIAS HUMANAS</b>	<b>1.913</b>			<b>1.656</b>	<b>3.122</b>	<b>8,23</b>
CIENCIAS SOCIAIS	322	5	2007	223	579	17,10
CIENCIAS SOCIAIS - NOTURNO	197	5	2007	215	211	-8,53
FILOSOFIA (BACH/LICENCIATURA)	215	4,5	2007,5	232	462	-3,68
GEOGRAFIA - LIC - INTENSIVO	33	5	2007	34	33	-3,03
GEOGRAFIA (BACH/LIC)	237	5	2007	220	405	4,20
GEOGRAFIA (BACH/LIC) - NOTURNO	144	5	2007	162	128	-14,06
GEOGRAFIA LIC PLENA/SEDUC	2	4	2008	0	21	9,52
GEOGRAFIA/FUNDEF	3	4	2008	0	9	33,33
HISTORIA (BACH/LIC)	153	4	2008	82	389	18,25
HISTORIA (BACH/LIC) - INTERVALAR	39	4	2008	0	40	97,50
HISTORIA (BACH/LIC)-NOTURNO	163	4	2008	184	136	-15,44
HISTORIA/FUNDEF	4	5	2007	0	17	23,53
HISTORIA/SEDUC	5	4	2008	0	24	20,83
PSICOLOGIA (054)	73	5	2007	0	354	20,62
PSICOLOGIA - FORMACAO DO PSICOLOGO (128)	323	4	2008	304	314	6,05
<b>INSTITUTO DE GEOCIÊNCIAS</b>	<b>613</b>			<b>603</b>	<b>965</b>	<b>1,04</b>
GEOFISICA	99	4	2008	94	114	4,39
GEOLOGIA	238	5	2007	228	345	2,90
METEOROLOGIA	157	4	2008	159	304	-0,66
OCEANOGRAFIA	119	4	2008	122	202	-1,49
<b>INSTITUTO DE LETRAS E COMUNICAÇÃO</b>	<b>1.427</b>			<b>1.372</b>	<b>1.913</b>	<b>2,88</b>
COMUNICACAO SOCIAL	1	4	2008	0	15	6,67
COMUNICACAO SOCIAL - PUBLICIDADE	93	4	2008	83	118	8,47
COMUNICACAO SOCIAL-JORNALISMO	145	4	2008	148	177	-1,69
LETRAS (LIC) - HAB. LINGUA ALEMA	103	4	2008	99	133	3,01
LETRAS (LIC) - HAB. LINGUA ESPANHOLA - NOTURNO	135	5	2007	143	130	-6,15
LETRAS (LIC) - HAB. LINGUA FRANCESA	115	4	2008	118	171	-1,75
LETRAS (LIC) - HAB. LINGUA INGLESA	139	5	2007	136	192	1,56
LETRAS (LIC) - HAB. LINGUA PORTUGUESA - NOTURNO	278	5	2007	273	292	1,71
LETRAS (LICENCIATURA) (037)	18	4	2008	0	215	8,37
LETRAS(LIC) - HAB.LINGUA INGLESA NOTURNO	123	5	2007	138	128	-11,72
LETRAS(LIC) - HAB.LINGUA PORTUGUESA	276	4	2008	234	337	12,46
LETRAS/FUNDEF	1	5	2007	0	5	20,00
<b>INSTITUTO DE TECNOLOGIA</b>	<b>3.517</b>			<b>3.208</b>	<b>4.796</b>	<b>6,44</b>
ARQUITETURA E URBANISMO	309	5	2007	280	402	7,21
ENGENHARIA CIVIL - DIURNO	479	5	2007	380	736	13,45

## ANEXO K - Taxa de Retenção nos Cursos de Graduação em 2011

Cidade / Instituto / Curso	Matriculados	Tempo	Ano de	Alunos	Cadastrados	Taxa de
	2011		Ingresso	Ingressantes	2010	Retenção
ENGENHARIA CIVIL - NOTURNO	457	5	2007	385	491	14,66
ENGENHARIA DA COMPUTACAO	449	4,5	2007,5	421	553	5,06
ENGENHARIA DE ALIMENTOS	183	5	2007	192	250	-3,60
ENGENHARIA ELETRICA	417	5	2007	389	749	3,74
ENGENHARIA MECANICA	340	5	2007	231	539	20,22
ENGENHARIA MECANICA-VESPERTINO	191	5	2007	212	169	-12,43
ENGENHARIA NAVAL	103	5	2007	106	115	-2,61
ENGENHARIA QUIMICA	254	5	2007	266	428	-2,80
ENGENHARIA QUIMICA - NOTURNO	39	5	2007	39	0	N/C
ENGENHARIA SANITARIA	14	5	2007	0	96	14,58
ENGENHARIA SANITARIA E AMBIENTAL	282	5	2007	307	268	-9,33
<b>BRAGANÇA</b>	<b>1.057</b>			<b>1.228</b>	<b>1.380</b>	<b>-12,39</b>
CIENCIAS BIOLOGICAS (LIC) - BRAGANCA	183	4	2008	182	193	0,52
CIENCIAS NATURAIS - BRAGANCA	77	3,5	2008,5	81	40	-10,00
CIENCIAS NATURAIS - INTENSIVO - BRAGANCA	25	3,5	2008,5	37	37	-32,43
CIENCIAS SOCIAIS - BRAGANCA	2	4	2008	0	18	11,11
ENGENHARIA DE PESCA - BRAGANCA	157	5	2007	153	166	2,41
HISTORIA - BRAGANCA	40	4	2008	41	68	-1,47
HISTORIA (LIC) - NOTURNO - BRAGANCA	71	4	2008	81	40	-25,00
LETRAS (LIC) - BRAGANCA	2	4	2008	0	51	3,92
LETRAS (LIC) HAB EM LINGUA INGLESA - BRAGANCA	18	5	2007	61	94	-45,74
LETRAS (LIC) HAB EM LINGUA INGLESA - NOTURNO - BRAGANCA	2	5	2007	59	30	-190,00
LETRAS (LIC) HAB EM LINGUA PORTUGUESA - BRAGANCA	42	4	2008	41	60	1,67
LETRAS (LIC) HAB EM LINGUA PORTUGUESA - INTENSIVO - BRAGANCA	34	4	2008	38	38	-10,53
LETRAS (LIC) HAB EM LINGUA PORTUGUESA - NOTURNO - BRAGANCA	81	4	2008	85	81	-4,94
MATEMATICA (LIC) - BRAGANCA	40	4	2008	40	43	0,00
MATEMATICA (LIC) NOTURNO - BRAGANCA	64	4	2008	79	79	-18,99
MATEMATICA LIC. - INTENSIVO - BRAGANCA	13	5	2007	19	18	-33,33
PEDAGOGIA - BRAGANCA	93	5	2007	113	243	-8,23
PEDAGOGIA - INTENSIVO - BRAGANCA	34	5	2007	37	37	-8,11
PEDAGOGIA - NOTURNO - BRAGANCA	79	5	2007	81	40	-5,00
<b>BREJO GRANDE</b>	<b>0</b>			<b>0</b>	<b>2</b>	<b>0,00</b>
GEOGRAFIA-BREJO GRANDE	0	4	2008	0	2	0,00
<b>BREU BRANCO</b>	<b>0</b>			<b>0</b>	<b>16</b>	<b>0,00</b>
MATEMATICA (LIC)-BREU BRANCO	0	4	2008	0	2	0,00
<b>BREVES</b>	<b>837</b>			<b>805</b>	<b>977</b>	<b>3,28</b>
CIENCIAS NATURAIS - INTENSIVO - BREVES	79	4	2008	80	40	-2,50
CIENCIAS NATURAIS - NOTURNO - BREVES	39	4	2008	40	40	-2,50

## ANEXO K - Taxa de Retenção nos Cursos de Graduação em 2011

Cidade / Instituto / Curso	Matriculados	Tempo	Ano de	Alunos	Cadastrados	Taxa de
	2011		Ingresso	Ingressantes	2010	Retenção
CIENCIAS NATURAIS (LIC) PLENA - BREVES	30	4	2008	29	15	6,67
LETRAS (LIC) - HAB EM LINGUA PORTUGUESA - BREVES	140	4	2008	93	204	23,04
LETRAS (LIC) - HAB EM LINGUA PORTUGUESA - INTENSIVO - BREVES	39	4	2008	40	40	-2,50
LETRAS (LIC) - HAB EM LINGUA PORTUGUESA - NOTURNO - BREVES	41	4	2008	41	0	N/C
LETRAS (LIC)-BREVES	7	4	2008	0	22	31,82
MATEMATICA - INTENSIVO - BREVES	111	4	2008	119	79	-10,13
MATEMATICA (LIC) - BREVES	30	4	2008	30	0	N/C
PEDAGOGIA - BREVES	85	5	2007	86	186	-0,54
PEDAGOGIA - INTENSIVO - BREVES	80	5	2007	87	45	-15,56
PEDAGOGIA - NOTURNO - BREVES	39	4	2008	41	41	-4,88
SERVICO SOCIAL NOTURNO - BREVES	117	4,5	2007,5	119	79	-2,53
<b>CAMETÁ</b>	<b>796</b>			<b>763</b>	<b>848</b>	<b>3,89</b>
CIENCIAS NATURAIS - NOTURNO - CAMETA	35	4	2008	41	41	-14,63
CIENCIAS NATURAIS VESPERTINO- CAMETA	40	4	2008	40	0	N/C
HISTORIA - CAMETA	9	4	2008	0	19	47,37
HISTORIA - INTERVALAR - CAMETA	38	4	2008	38	38	0,00
HISTORIA (LIC) - NOTURNO - CAMETA	38	4	2008	40	40	-5,00
HISTORIA (LIC) VESPERTINO - CAMETA	40	4	2008	41	0	N/C
LETRAS (LIC) - CAMETA	7	4	2008	0	41	17,07
LETRAS (LIC) - HAB. EM LIGUA INGLESA - CAMETA	52	5	2007	62	56	-17,86
LETRAS (LIC) - HAB. EM LING PORTUGUESA NOTURNO - CAMETA	7	4	2008	0	59	11,86
LETRAS (LIC) - HAB. EM LINGUA INGLESA - NOTURNO - CAMETA	29	4	2008	30	30	-3,33
LETRAS (LIC) - HAB. EM LINGUA PORTUGUESA - CAMETA	82	4	2008	87	52	-9,62
LETRAS (LIC) HAB EM LINGUA PORTUGUESA - INTENSIVO - CAMETA	36	4	2008	41	41	-12,20
LETRAS (LIC/HAB EM, LINGUA INGLESA) VESPERTINO - CAMETA	29	4	2008	29	0	N/C
MATEMATICA (LIC) VESPERTINO - CAMETA	39	4	2008	40	0	N/C
MATEMATICA NOTURNO (LIC) - CAMETA	84	4	2008	41	89	48,31
PEDAGOGIA - CAMETA	95	5	2007	90	210	2,38
PEDAGOGIA - INTENSIVO - CAMETA	70	5	2007	77	77	-9,09
PEDAGOGIA (LIC) VESPERTINO - CAMETA	40	4	2008	40	0	N/C
SISTEMAS DE INFORMACAO - CAMETA	26	4	2008	26	0	N/C
<b>CANAÃ DOS CARAJÁS</b>	<b>31</b>			<b>0</b>	<b>58</b>	<b>53,45</b>
CIENCIAS NATURAIS (LIC)-CANAA DOS CARAJAS	13	4	2008	0	27	48,15
MATEMATICA(LIC)-CANAA DOS CARAJAS	18	4	2008	0	31	58,06
<b>CAPANEMA</b>	<b>127</b>			<b>79</b>	<b>246</b>	<b>19,51</b>
CIENCIAS NATURAIS - CAPANEMA	40	3,5	2008,5	-	0	N/C
LETRAS (LIC) HAB. EM LINGUA PORTUGUESA - NOTURNO - CAPANEMA	41	4	2008	40	25	4,00
MATEMATICA (LIC) - CAPANEMA	39	4	2008	39	39	0,00

## ANEXO K - Taxa de Retenção nos Cursos de Graduação em 2011

Cidade / Instituto / Curso	Matriculados	Tempo	Ano de	Alunos	Cadastrados	Taxa de
	2011		Ingresso	Ingressantes	2010	Retenção
PEDAGOGIA - CAPANEMA	1	5	2007	0	14	7,14
SISTEMA DE INFORMACAO - BACH - CAPANEMA	6	4	2008	0	32	18,75
<b>CAPITÃO POÇO</b>	<b>2</b>			<b>0</b>	<b>19</b>	<b>10,53</b>
LETRAS (LIC) - CAPITAO POCO	2	4	2008	0	19	10,53
<b>CASTANHAL</b>	<b>1.254</b>			<b>1.286</b>	<b>1.679</b>	<b>-1,91</b>
CIENCIAS SOCIAIS-CASTANHAL	0	4	2008	0	21	0,00
EDUCACAO FISICA-CASTANHAL	181	4	2008	165	227	7,05
GEOGRAFIA (LIC)-SEDUC-CASTANHAL	1	4	2008	0	19	5,26
HISTORIA-SEDUC-CASTANHAL	4	4	2008	0	25	16,00
LETRAS (LIC) HAB EM LINGUA PORTUGUESA-CASTANHAL	89	4	2008	82	100	7,00
LETRAS (LIC) HAB EM LINGUA ESPANHOLA-CASTANHAL	59	5	2007	71	70	-17,14
LETRAS (LIC) HAB EM LINGUA PORTUGUESA NOTURNO-CASTANHAL	56	4	2008	43	82	15,85
LETRAS (LIC) HAB LINGUA PORTUGUESA - INTENSIVO - CASTANHAL	37	4	2008	39	39	-5,13
LETRAS (LIC)-CASTANHAL	5	4	2008	0	48	10,42
LETRAS (LIC/HAB EM LINGUA ESPANHOLA) INTENSIVO - CASTANHAL	30	4	2008	31	0	N/C
MATEMATICA (LIC) - INTENSIVO - CASTANHAL	59	4	2008	82	82	-28,05
MATEMATICA (LIC) - NOTURNO - CASTANHAL	39	4	2008	40	60	-1,67
MATEMATICA (LIC) - VESPERTINO - CASTANHAL	39	4	2008	39	0	N/C
MATEMATICA (LIC)-CASTANHAL	114	4	2008	113	203	0,49
MATEMATICA (LIC)-FUNDEF-CASTANHAL	1	4	2008	0	24	4,17
MEDICINA VETERINARIA-CASTANHAL	158	5	2007	174	199	-8,04
PEDAGOGIA - INTENSIVO - CASTANHAL	38	5	2007	41	41	-7,32
PEDAGOGIA - NOTURNO - CASTANHAL	32	4	2008	40	40	-20,00
PEDAGOGIA - VESPERTINO - CASTANHAL	40	4	2008	40	0	N/C
PEDAGOGIA/FUNDEF-CASTANHAL	1	5	2007	0	6	16,67
PEDAGOGIA-CASTANHAL	191	5	2007	195	295	-1,36
SISTEMAS DE INFORMACAO - CASTANHAL	53	5	2007	61	31	-25,81
SISTEMAS DE INFORMACAO - VESPERTINO - CASTANHAL	27	4,5	2007,5	30	30	-10,00
<b>COLARES</b>	<b>0</b>			<b>0</b>	<b>50</b>	<b>0,00</b>
PEDAGOGIA-CONTRATO-COLARES	0	5	2007	0	50	0,00
<b>CONCEIÇÃO DO ARAGUAIA</b>	<b>2</b>			<b>0</b>	<b>23</b>	<b>8,70</b>
HISTORIA-SEDUC-CONCEICAO DO ARAGUAIA	2	4	2008	0	14	14,29
<b>CONCÓRDIA DO PARÁ</b>	<b>18</b>			<b>0</b>	<b>28</b>	<b>64,29</b>
PEDAGOGIA-CONCORDIA	18	5	2007	0	24	75,00
<b>CURUÁ</b>	<b>1</b>			<b>0</b>	<b>69</b>	<b>1,45</b>
LETRAS (LIC)-CURUA	1	4,5	2007,5	0	16	6,25
LETRAS (LIC)-FUNDEF-CURUA	0	4,5	2007,5	0	50	0,00
<b>IGARAPÉ-MIRI</b>	<b>50</b>			<b>0</b>	<b>53</b>	<b>94,34</b>

## ANEXO K - Taxa de Retenção nos Cursos de Graduação em 2011

Cidade / Instituto / Curso	Matriculados	Tempo	Ano de	Alunos	Cadastrados	Taxa de
	2011		Ingresso	Ingressantes	2010	Retenção
LETRAS (LIC/HAB EM LINGUA PORTUGUESA) - IGARAPE-MIRI	50	4	2008	0	53	94,34
<b>ITAITUBA</b>	<b>3</b>			<b>0</b>	<b>72</b>	<b>4,17</b>
LETRAS (LIC) - ITAITUBA	0	4,5	2007,5	0	22	0,00
MATEMATICA (LIC) - ITAITUBA	2	4	2008	0	23	8,70
PEDAGOGIA - ITAITUBA	1	5	2007	0	10	10,00
PEDAGOGIA-FUNDEF-ITAITUBA	0	5	2007	0	8	0,00
<b>JACUNDÁ</b>	<b>32</b>			<b>0</b>	<b>133</b>	<b>24,06</b>
LETRAS(LIC)-FUNDEF-JACUNDA	20	4,5	2007,5	0	32	62,50
LETRAS(LIC)-JACUNDA	11	4	2008	0	33	33,33
MATEMATICA(LIC)-JACUNDA	0	4	2008	0	18	0,00
PEDAGOGIA-FUNDEF-JACUNDA	1	5	2007	0	50	2,00
<b>JURUTI</b>	<b>51</b>			<b>48</b>	<b>115</b>	<b>2,61</b>
GEOGRAFIA LIC. INTENSIVO - JURUTI	48	5	2007	48	48	0,00
HISTORIA-JURUTI	3	4	2008	0	12	25,00
<b>MARABÁ</b>	<b>2.533</b>			<b>2.608</b>	<b>3.563</b>	<b>-2,10</b>
AGRONOMIA-MARABA	131	5	2007	130	178	0,56
CIENCIAS NATURAIS - NOTURNO - MARABA	28	4	2008	32	32	-12,50
CIENCIAS NATURAIS-MARABA	53	4,5	2007,5	75	44	-50,00
CIENCIAS SOCIAIS - NOTURNO - MARABA	67	4,5	2007,5	76	34	-26,47
CIENCIAS SOCIAIS-MARABA	151	4,5	2007,5	127	286	8,39
DIREITO-MARABA	105	5	2007	117	155	-7,74
DIREITO-NOTURNO-MARABA	137	5	2007	205	232	-29,31
EDUCACAO DO CAMPO - MARABA	88	4	2008	104	64	-25,00
ENGENHARIA DE MATERIAIS-MARABA	157	5	2007	156	199	0,50
ENGENHARIA DE MINAS E MEIO AMBIENTE-MARABA	173	5	2007	161	191	6,28
FISICA - INTENSIVO - MARABA	43	4	2008	61	34	-52,94
FISICA - NOTURNO - MARABA	19	4	2008	34	34	-44,12
FISICA - VESPERTINO - MARABA	32	4	2008	33	0	N/C
FISICA (LIC)-MARABA	29	4	2008	34	46	-10,87
GEOGRAFIA - INTENSIVO - MARABA	37	4	2008	42	42	-11,90
GEOGRAFIA - NOTURNO - MARABA	68	5	2007	81	40	-32,50
GEOLOGIA-MARABA	137	4	2008	118	175	10,86
LETRAS (LIC) - HAB EM LINGUA INGLESA - MARABA	53	4	2008	60	30	-23,33
LETRAS (LIC) - HAB EM LINGUA INGLESA - NOTURNO - MARABA	28	4	2008	40	40	-30,00
LETRAS (LIC) - HAB EM LINGUA PORTUGUESA - INTENSIVO - MARABA	36	4	2008	38	38	-5,26
LETRAS (LIC) - HAB EM LINGUA PORTUGUESA - MARABA	115	4,5	2007,5	74	177	23,16
LETRAS (LIC) - HAB. EM LINGUA PORTUGUESA NOTURNO - MARABA	96	4	2008	86	95	10,53
LETRAS (LIC)-MARABA	7	4,5	2007,5	0	140	5,00

## ANEXO K - Taxa de Retenção nos Cursos de Graduação em 2011

Cidade / Instituto / Curso	Matriculados	Tempo	Ano de	Alunos	Cadastrados	Taxa de
	2011		Ingresso	Ingressantes	2010	Retenção
LETRAS-CONTRATO-MARABA	5	4,5	2007,5	0	50	10,00
MATEMATICA (LIC) - INTENSIVO - MARABA	58	4	2008	76	76	-23,68
MATEMATICA (LIC) - MARABA	87	4	2008	76	192	5,73
MATEMATICA (LIC) - NOTURNO - MARABA	54	4	2008	84	84	-35,71
PEDAGOGIA - INTENSIVO - MARABA	106	5	2007	126	86	-23,26
PEDAGOGIA-CONTRATO-MARABA	50	5	2007	0	50	100,00
PEDAGOGIA-MARABA	46	5	2007	0	308	14,94
PEDAGOGIA-NOTURNO-MARABA	52	5	2007	67	63	-23,81
QUIMICA (LIC)-MARABA	89	3,5	2008,5	103	93	-15,05
QUIMICIA (LIC) - NOTURNO - MARABA	33	4	2008	39	39	-15,38
SISTEMAS DE INFORMACAO-MARABA	163	4	2008	153	216	4,63
<b>MEDICILÂNDIA</b>	<b>0</b>			<b>0</b>	<b>3</b>	<b>0,00</b>
PEDAGOGIA-FUNDEF-MEDICILANDIA	0	5	2007	0	3	0,00
<b>MOCAJUBA</b>	<b>84</b>			<b>87</b>	<b>87</b>	<b>-3,45</b>
HISTORIA (LIC) - INTENSIVO - MOCAJUBA	36	4	2008	36	36	0,00
PEDAGOGIA-MOCAJUBA	48	5	2007	51	48	-6,25
<b>ÓBIDOS</b>	<b>4</b>			<b>0</b>	<b>46</b>	<b>8,70</b>
LETRAS (LIC) - OBIDOS	1	4,5	2008	0	22	4,55
PEDAGOGIA - OBIDOS	3	5	2007	0	24	12,50
<b>ORIXIMINÁ</b>	<b>137</b>			<b>20</b>	<b>432</b>	<b>27,08</b>
CIENCIAS BIOLÓGICAS (LIC.BACH) - ORIXIMINA	48	4	2008	0	48	100,00
GEOGRAFIA (BACH/LIC)-ORIXIMINA	33	4	2008	0	33	100,00
HISTORIA(LIC)-ORIXIMINA	34	4	2008	0	34	100,00
HISTORIA-FUNDEF-ORIXIMINA	2	4	2008	0	17	11,76
MUSICA -INTENSIVO- ORIXIMINA	20	4	2008	20	20	0,00
<b>OURILÂNDIA</b>	<b>1</b>			<b>0</b>	<b>16</b>	<b>6,25</b>
PEDAGOGIA-FUNDEF-OURILANDIA	1	4	2008	0	14	7,14
<b>PACAJÁ</b>	<b>42</b>			<b>0</b>	<b>42</b>	<b>100,00</b>
LETRAS (LIC)-PACAJA	42	4	2008	0	42	100,00
<b>PARAUPEBAS</b>	<b>266</b>			<b>249</b>	<b>675</b>	<b>2,52</b>
CIENCIAS CONTÁBEIS - PARAUPEBAS	48	4	2008	0	58	82,76
CIENCIAS NATURAIS - PARAUPEBAS	37	5	2007	53	51	-31,37
DIREITO - PARAUPEBAS	43	5	2007	54	58	-18,97
ENGENHARIA CIVIL - PARAUPEBAS	0	5	2007	59	59	-100,00
FILOSOFIA - INTENSIVO - PARAUPEBAS	26	5	2007	44	44	-40,91
GEOGRAFIA (LIC) - PARAUPEBAS	47	4	2008	0	47	100,00
HISTORIA (LIC) - PARAUPEBAS	44	4	2008	0	47	93,62
SISTEMAS DE INFORMACAO - PARAUPEBAS	21	5	2007	39	39	-46,15

## ANEXO K - Taxa de Retenção nos Cursos de Graduação em 2011

Cidade / Instituto / Curso	Matriculados	Tempo	Ano de	Alunos	Cadastrados	Taxa de
	2011		Ingresso	Ingressantes	2010	Retenção
<b>PORTEL</b>	<b>0</b>			<b>0</b>	<b>5</b>	<b>0,00</b>
PEDAGOGIA-FUNDEF-PORTEL	0	5	2007	0	5	0,00
<b>RONDON DO PARÁ</b>	<b>14</b>			<b>0</b>	<b>75</b>	<b>18,67</b>
MATEMATICA-RONDON DO PARA	0	4	2008	0	5	0,00
LETRAS HAB. LINGUA PORTUGUES - RONDON DO PARA	14	4	2008	0	37	37,84
PEDAGOGIA-RONDON DO PARA	0	4	2008	0	14	0,00
<b>SANTARÉM</b>	<b>1.077</b>			<b>1.018</b>	<b>2.287</b>	<b>2,58</b>
CIENCIAS BIOLOGICAS (LIC) - SANTAREM	122	5	2007	127	285	-1,75
CIENCIAS BIOLOGICAS (LIC)-NOTURNO - SANTAREM	27	4	2008	35	32	-25,00
DIREITO - SANTAREM	89	5	2007	89	196	0,00
DIREITO NOTURNO - SANTAREM	108	5	2007	85	129	17,83
FISICA AMBIENTAL - NOTURNO - SANTAREM	24	4	2008	39	36	-41,67
FISICA AMBIENTAL - SANTAREM	79	4	2008	65	151	9,27
GEOGRAFIA - SANTAREM	26	4	2008	31	37	-13,51
GEOGRAFIA (LIC/BACH) - NOTURNO - SANTAREM	32	4	2008	41	40	-22,50
HISTORIA/FUNDEF-SANTAREM	1	5	2007	0	3	33,33
LETRAS (LIC) - HAB. LINGUA PORTUGUESA - NOTURNO - SANTAREN	38	4	2008	41	41	-7,32
LETRAS (LIC) HAB. EM LINGUA PORTUGUESA-SANTAREM	96	4,5	2007,5	107	155	-7,10
LETRAS (LIC)-SANTAREM	47	4	2008	0	178	26,40
MATEMATICA - VESPERTINO - SANTAREM	28	4	2008	41	40	-32,50
MATEMATICA (LIC) - SANTAREM	82	4	2008	77	216	2,31
PEDADOGIA-INTENSIVO-SANTAREM	31	4	2008	40	39	-23,08
PEDAGOGIA - SANTAREM	27	5	2007	13	159	8,81
PEDAGOGIA NOTURNO - SANTAREM	70	5	2007	71	108	-0,93
SISTEMAS DE INFORMACAO - NOTURNO - SANTAREM	150	4	2008	116	246	13,82
<b>SÃO FELIX DO XINGÚ</b>	<b>0</b>			<b>0</b>	<b>3</b>	<b>0,00</b>
PEDAGOGIA-FUNDEF-SAO FELIX DO XINGU	0	5	2007	0	3	0,00
<b>SOURE</b>	<b>230</b>			<b>202</b>	<b>465</b>	<b>6,02</b>
CIENCIAS BIOLOGICAS (LIC) - SOURE	46	4	2008	41	26	19,23
HISTORIA - SOURE	20	4	2008	0	47	42,55
LETRAS - HAB. EM LINGUA ALEMA - SOURE	1	5	2007	0	24	4,17
LETRAS - HAB. EM LINGUA FRANCESA - NOTURNO - SOURE	10	5	2007	0	24	41,67
LETRAS - HAB. EM LINGUA INGLESA - SOURE	117	5	2007	131	181	-7,73
LETRAS (LIC) - HAB. LINGUA FRANCESA - INTENSIVO - SOURE	25	4	2008	30	30	-16,67
LETRAS (LIC) - SOURE	0	4	2008	0	35	0,00
MUSICA - SOURE	3	4	2008	0	13	23,08
TURISMO - SOURE	8	4	2008	0	41	19,51
<b>TOMÉ-AÇÚ</b>	<b>49</b>			<b>50</b>	<b>78</b>	<b>-1,28</b>

## ANEXO K - Taxa de Retenção nos Cursos de Graduação em 2011

Cidade / Instituto / Curso	Matriculados	Tempo	Ano de	Alunos	Cadastrados	Taxa de
	2011		Ingresso	Ingressantes	2010	Retenção
PEDAGOGIA-TOME-ACU	49	5	2007	50	57	-1,75
<b>TRACUATEUA</b>	<b>5</b>			<b>0</b>	<b>13</b>	<b>38,46</b>
PEDAGOGIA-TRACUATEUA	5	4	2008	0	13	38,46
<b>TUCURUI</b>	<b>506</b>			<b>527</b>	<b>623</b>	<b>-3,37</b>
ENGENHARIA CIVIL - TUCURUI	85	5	2007	95	149	-6,71
ENGENHARIA CIVIL E AMBIENTAL - TUCURUI	78	5	2007	81	40	-7,50
ENGENHARIA ELETRICA - TUCURUI	183	5	2007	182	194	0,52
ENGENHARIA MECANICA - TUCURUI	160	5	2007	169	128	-7,03
<b>URUARÁ</b>	<b>3</b>			<b>0</b>	<b>29</b>	<b>10,34</b>
LETRAS (LIC/HAB EM LINGUA PORTUGUESA) - URUARA	3	4	2008	0	15	20,00
PEDAGOGIA-URUARA	0	5	2007	0	7	0,00
<b>VITÓRIA DO XINGÚ</b>	<b>0</b>			<b>0</b>	<b>5</b>	<b>0,00</b>
PEDAGOGIA-FUNDEF-VITORIA DO XINGU	0	4	2008	0	5	0,00
<b>XINGUARA</b>	<b>23</b>			<b>33</b>	<b>64</b>	<b>-15,63</b>
PEDAGOGIA-XINGUARA	1	4	2008	0	21	4,76
SISTEMAS DE INFORMACAO-XINGUARA	22	5	2007	33	33	-33,33
<b>Total geral</b>	<b>29.810</b>			<b>28.544</b>	<b>42.987</b>	<b>2,95</b>

Nota: \* Alunos que ingressaram e estão matriculados em 2011.

Fonte: SIE, 26/12/2011.

## ANEXO L - Taxa de Permanência nos Cursos de Graduação para os Ingressantes dos Anos de 2010 e 2011

Campus / Instituto / Curso	Ano de		Matric. 2011		Taxa de Permanência	
	Ingresso		Ingressantes		Ingressantes	
	2010	2011	2010	2011	2010	2011
<b>ABAETETUBA</b>	<b>270</b>	<b>274</b>	<b>256</b>	<b>261</b>	<b>94,81</b>	<b>95,26</b>
EDUCACAO DO CAMPO - ABAETETUBA	0	60	0	59	N/C	98,33
ENGENHARIA INDUSTRIAL - ABAETETUBA	40	41	37	41	92,50	100,00
LETRAS (LIC) HAB EM LINGUA ESPANHOLA - INTENSIVO - ABAETETUBA	0	26	0	25	N/C	96,15
LETRAS (LIC) HAB EM LINGUA ESPANHOLA - NOTURNO - ABAETETUBA	36	0	36	0	100,00	N/C
LETRAS HAB EM LINGUA PORTUGUESA - ABAETETUBA	40	30	40	30	100,00	100,00
MATEMATICA (LIC) - ABAETETUBA	39	40	34	39	87,18	97,50
MATEMATICA (LIC) - INTENSIVO - ABAETETUBA	36	35	32	26	88,89	74,29
PEDAGOGIA - INTENSIVO - ABAETETUBA	40	0	39	0	97,50	N/C
PEDAGOGIA - VESPERTINO - ABAETETUBA	0	42	0	41	N/C	97,62
PEDAGOGIA-NOTURNO-ABAETETUBA	39	0	38	0	97,44	N/C
<b>ALTAMIRA</b>	<b>300</b>	<b>284</b>	<b>274</b>	<b>279</b>	<b>91,33</b>	<b>98,24</b>
AGRONOMIA-ALTAMIRA	32	40	29	39	90,63	97,50
CIENCIAS BIOLOGICAS (LIC)-ALTAMIRA	33	30	29	29	87,88	96,67
ENGENHARIA FLORESTAL - ALTAMIRA	41	40	38	38	92,68	95,00
ETNODESENVOLVIMENTO - ALTAMIRA	45	0	45	0	100,00	N/C
GEOGRAFIA (LIC) - NOTURNO - ALTAMIRA	1	40	0	40	N/C	100,00
GEOGRAFIA-ALTAMIRA	0	30	0	30	N/C	100,00
GEOGRAFIA-INTENSIVO-ALTAMIRA	41	0	33	0	80,49	N/C
LETRAS (LIC) - HAB EM LINGUA INGLESIA - INTENSIVO - ALTAMIRA	32	0	31	0	96,88	N/C
LETRAS (LIC) - HAB EM LINGUA PORTUGUESA - ALTAMIRA	0	31	0	30	N/C	96,77
LETRAS (LIC) - HAB. EM LINGUA PORTUGUESA -NOTURNO-ALTAMIRA	32	0	30	0	93,75	N/C
PEDAGOGIA-ALTAMIRA	0	33	0	33	N/C	100,00
PEDAGOGIA-NOTURNO-ALTAMIRA	43	40	39	40	90,70	100,00
<b>BELÉM</b>	<b>3.987</b>	<b>3.921</b>	<b>3.682</b>	<b>3.759</b>	<b>92,35</b>	<b>95,87</b>
<b>INSTITUTO DE CIÊNCIAS BIOLÓGICAS</b>	<b>195</b>	<b>179</b>	<b>183</b>	<b>166</b>	<b>93,85</b>	<b>92,74</b>
BIOMEDICINA	52	47	47	42	90,38	89,36
BIOTECNOLOGIA	31	32	28	31	90,32	96,88
CIENCIAS BIOLOGICAS (LIC) - DIURNO	43	35	43	32	100,00	91,43
CIENCIAS BIOLOGICAS (LIC) NOTURNO	25	31	24	29	96,00	93,55
CIENCIAS BIOLOGICAS MODALIDADE BIOLOGIA	44	34	41	32	93,18	94,12
<b>INSTITUTO DE CIÊNCIAS DA ARTE</b>	<b>176</b>	<b>156</b>	<b>157</b>	<b>150</b>	<b>89,20</b>	<b>96,15</b>
ARTES VISUAIS (BACH/LIC)	42	32	39	31	92,86	96,88
CINEMA E AUDIOVISUAL	26	2	25	2	96,15	100,00
DANCA (LIC)	29	29	25	29	86,21	100,00
MUSEOLOGIA (BACH)	30	31	26	28	86,67	90,32
MUSICA (LIC)	19	31	18	31	94,74	100,00

## ANEXO L - Taxa de Permanência nos Cursos de Graduação para os Ingressantes dos Anos de 2010 e 2011

Campus / Instituto / Curso	Ano de		Matric. 2011		Taxa de Permanência	
	Ingresso		Ingressantes		Ingressantes	
	2010	2011	2010	2011	2010	2011
TEATRO (LIC) NOTURNO	30	31	24	29	80,00	93,55
<b>INSTITUTO DE CIÊNCIAS DA EDUCAÇÃO</b>	<b>246</b>	<b>250</b>	<b>233</b>	<b>243</b>	<b>94,72</b>	<b>97,20</b>
EDUCACAO FISICA	46	53	42	52	91,30	98,11
PEDAGOGIA	103	98	99	95	96,12	96,94
PEDAGOGIA - NOTURNO	97	99	92	96	94,85	96,97
<b>INSTITUTO DE CIÊNCIAS DA SAÚDE</b>	<b>542</b>	<b>596</b>	<b>513</b>	<b>580</b>	<b>94,65</b>	<b>97,32</b>
ENFERMAGEM	86	93	84	93	97,67	100,00
FARMACIA	80	76	73	76	91,25	100,00
FISIOTERAPIA	32	33	31	33	96,88	100,00
MEDICINA	174	167	162	154	93,10	92,22
NUTRICAÇÃO	70	87	69	86	98,57	98,85
ODONTOLOGIA	100	107	94	106	94,00	99,07
TERAPIA OCUPACIONAL	0	33	0	32	N/C	96,97
<b>INSTITUTO DE CIÊNCIAS EXATAS E NATURAIS</b>	<b>437</b>	<b>434</b>	<b>389</b>	<b>406</b>	<b>89,02</b>	<b>93,55</b>
CIENCIA DA COMPUTACAO	49	40	41	37	83,67	92,50
CIENCIAS NATURAIS - NOTURNO	0	31	0	22	N/C	70,97
ESTATISTICA - BACHARELADO	41	40	36	40	87,80	100,00
FISICA (BACH/LIC)	63	67	58	54	92,06	80,60
FISICA (LICENCIATURA-NOTURNO)	48	41	43	41	89,58	100,00
MATEMATICA (LICENCIATURA)	87	80	80	79	91,95	98,75
QUIMICA (BACHARELADO)	20	20	17	20	85,00	100,00
QUIMICA (LICENCIATURA)	52	46	46	45	88,46	97,83
QUIMICA INDUSTRIAL	37	29	32	29	86,49	100,00
SISTEMAS DE INFORMACAO	40	40	36	39	90,00	97,50
<b>INSTITUTO DE CIÊNCIAS JURÍDICAS</b>	<b>235</b>	<b>223</b>	<b>224</b>	<b>208</b>	<b>95,32</b>	<b>93,27</b>
DIREITO	137	134	131	122	95,62	91,04
DIREITO - NOTURNO	98	89	93	86	94,90	96,63
<b>INSTITUTO DE CIÊNCIAS SOCIAIS E APLICADAS</b>	<b>594</b>	<b>585</b>	<b>556</b>	<b>553</b>	<b>93,60</b>	<b>94,53</b>
ADMINISTRACAO	42	48	39	43	92,86	89,58
ADMINISTRACAO - NOTURNO	44	45	39	43	88,64	95,56
BIBLIOTECONOMIA	32	30	32	30	100,00	100,00
BIBLIOTECONOMIA - NOTURNO	32	31	30	31	93,75	100,00
CIENCIAS CONTABEIS	47	46	44	41	93,62	89,13
CIENCIAS CONTABEIS - NOTURNO	41	43	41	39	100,00	90,70
CIENCIAS CONTABEIS-VESPERTINO	40	40	38	39	95,00	97,50
CIENCIAS ECONOMICAS	50	44	45	41	90,00	93,18
CIENCIAS ECONOMICAS - NOTURNO	47	44	41	41	87,23	93,18
SERVICO SOCIAL	84	86	81	83	96,43	96,51

## ANEXO L - Taxa de Permanência nos Cursos de Graduação para os Ingressantes dos Anos de 2010 e 2011

Campus / Instituto / Curso	Ano de		Matric. 2011		Taxa de Permanência	
	Ingresso		Ingressantes		Ingressantes	
	2010	2011	2010	2011	2010	2011
SERVICO SOCIAL - NOTURNO	47	44	44	41	93,62	93,18
TURISMO	44	45	41	42	93,18	93,33
TURISMO - NOTURNO	44	39	41	39	93,18	100,00
<b>INSTITUTO DE EDUCACAO MATEMATICA E CIENTIFICA</b>	<b>36</b>	<b>55</b>	<b>28</b>	<b>55</b>	<b>77,78</b>	<b>100,00</b>
LICENC. INTEG. EM EDUC. EM CIENCIAS, MAT. E LINGUAGEM	36	55	28	55	77,78	100,00
<b>INSTITUTO DE FILOSOFIA E CIÊNCIAS HUMANAS</b>	<b>372</b>	<b>318</b>	<b>317</b>	<b>294</b>	<b>85,22</b>	<b>92,45</b>
CIENCIAS SOCIAIS	55	40	46	38	83,64	95,00
CIENCIAS SOCIAIS - NOTURNO	44	40	37	38	84,09	95,00
FILOSOFIA (BACH/LICENCIATURA)	57	40	46	40	80,70	100,00
GEOGRAFIA (BACH/LIC)	44	43	40	40	90,91	93,02
GEOGRAFIA (BACH/LIC) - NOTURNO	31	32	27	32	87,10	100,00
HISTORIA (BACH/LIC)	0	4	0	3	N/C	75,00
HISTORIA (BACH/LIC)-NOTURNO	57	45	53	43	92,98	95,56
PSICOLOGIA - FORMACAO DO PSICOLOGO	69	72	65	59	94,20	81,94
PSICOLOGIA - LICENCIATURA PLENA	15	2	3	1	20,00	50,00
<b>INSTITUTO DE GEOCIÊNCIAS</b>	<b>143</b>	<b>137</b>	<b>131</b>	<b>136</b>	<b>91,61</b>	<b>99,27</b>
GEOFISICA	25	22	25	22	100,00	100,00
GEOLOGIA	48	45	47	45	97,92	100,00
METEOROLOGIA	39	40	32	40	82,05	100,00
OCEANOGRAFIA	31	30	27	29	87,10	96,67
<b>INSTITUTO DE LETRAS E COMUNICAÇÃO</b>	<b>342</b>	<b>311</b>	<b>320</b>	<b>303</b>	<b>93,57</b>	<b>97,43</b>
COMUNICACAO SOCIAL - PUBLICIDADE	20	20	20	20	100,00	100,00
COMUNICACAO SOCIAL-JORNALISMO	42	36	41	34	97,62	94,44
LETRAS (LIC) - HAB. LINGUA ALEMA	37	27	37	26	100,00	96,30
LETRAS (LIC) - HAB. LINGUA ESPANHOLA - NOTURNO	35	31	32	29	91,43	93,55
LETRAS (LIC) - HAB. LINGUA FRANCESA	35	25	26	25	74,29	100,00
LETRAS (LIC) - HAB. LINGUA INGLESА	28	27	27	27	96,43	100,00
LETRAS (LIC) - HAB. LINGUA PORTUGUESA - NOTURNO	58	56	53	55	91,38	98,21
LETRAS(LIC) - HAB.LINGUA INGLESА NOTURNO	31	28	31	26	100,00	92,86
LETRAS(LIC) - HAB.LINGUA PORTUGUESA	56	61	53	61	94,64	100,00
<b>INSTITUTO DE TECNOLOGIA</b>	<b>669</b>	<b>677</b>	<b>631</b>	<b>665</b>	<b>94,32</b>	<b>98,23</b>
ARQUITETURA E URBANISMO	61	54	58	52	95,08	96,30
ENGENHARIA CIVIL - DIURNO	78	78	74	77	94,87	98,72
ENGENHARIA CIVIL - NOTURNO	81	76	75	75	92,59	98,68
ENGENHARIA DA COMPUTACAO	85	84	83	82	97,65	97,62
ENGENHARIA DE ALIMENTOS	36	37	32	37	88,89	100,00
ENGENHARIA ELETRICA	86	93	79	89	91,86	95,70
ENGENHARIA MECANICA	54	47	51	46	94,44	97,87

## ANEXO L - Taxa de Permanência nos Cursos de Graduação para os Ingressantes dos Anos de 2010 e 2011

Campus / Instituto / Curso	Ano de		Matric. 2011		Taxa de Permanência	
	Ingresso		Ingressantes		Ingressantes	
	2010	2011	2010	2011	2010	2011
ENGENHARIA MECANICA-VESPERTINO	40	40	38	40	95,00	100,00
ENGENHARIA NAVAL	24	22	23	22	95,83	100,00
ENGENHARIA QUIMICA	58	42	56	41	96,55	97,62
ENGENHARIA QUIMICA - NOTURNO	0	39	0	39	N/C	100,00
ENGENHARIA SANITARIA E AMBIENTAL	66	65	62	65	93,94	100,00
<b>BRAGANÇA</b>	<b>315</b>	<b>306</b>	<b>274</b>	<b>271</b>	<b>86,98</b>	<b>88,56</b>
CIENCIAS BIOLOGICAS (LIC) - BRAGANCA	51	44	49	40	96,08	90,91
CIENCIAS NATURAIS - BRAGANCA	40	41	37	40	92,50	97,56
ENGENHARIA DE PESCA - BRAGANCA	29	30	27	30	93,10	100,00
HISTORIA - BRAGANCA	41	0	37	0	90,24	N/C
HISTORIA (LIC) - NOTURNO - BRAGANCA	0	41	0	41	N/C	100,00
LETRAS (LIC) HAB EM LINGUA INGLESA - BRAGANCA	30	0	10	0	33,33	N/C
LETRAS (LIC) HAB EM LINGUA INGLESA - NOTURNO - BRAGANCA	0	29	0	0	N/C	N/C
LETRAS (LIC) HAB EM LINGUA PORTUGUESA - BRAGANCA	41	0	36	0	87,80	N/C
LETRAS (LIC) HAB EM LINGUA PORTUGUESA - NOTURNO - BRAGANCA	1	40	0	40	N/C	100,00
MATEMATICA (LIC) - BRAGANCA	0	40	0	40	N/C	100,00
MATEMATICA (LIC) NOTURNO - BRAGANCA	40	0	39	0	97,50	N/C
PEDAGOGIA - BRAGANCA	42	0	39	0	92,86	N/C
PEDAGOGIA - NOTURNO - BRAGANCA	0	41	0	40	N/C	97,56
<b>BREVES</b>	<b>200</b>	<b>261</b>	<b>196</b>	<b>259</b>	<b>98,00</b>	<b>99,23</b>
CIENCIAS NATURAIS - INTENSIVO - BREVES	0	40	0	40	N/C	100,00
CIENCIAS NATURAIS - NOTURNO - BREVES	40	0	39	0	97,50	N/C
CIENCIAS NATURAIS (LIC) PLENA - BREVES	0	29	0	29	N/C	100,00
LETRAS (LIC) - HAB EM LINGUA PORTUGUESA - INTENSIVO - BREVES	40	0	39	0	97,50	N/C
LETRAS (LIC) - HAB EM LINGUA PORTUGUESA - NOTURNO - BREVES	0	41	0	41	N/C	100,00
MATEMATICA - INTENSIVO - BREVES	40	40	40	40	100,00	100,00
MATEMATICA (LIC) - BREVES	0	30	0	30	N/C	100,00
PEDAGOGIA - INTENSIVO - BREVES	0	41	0	40	N/C	97,56
PEDAGOGIA - NOTURNO - BREVES	41	0	39	0	95,12	N/C
SERVICO SOCIAL NOTURNO - BREVES	39	40	39	39	100,00	97,50
<b>CAMETÁ</b>	<b>105</b>	<b>255</b>	<b>104</b>	<b>253</b>	<b>99,05</b>	<b>99,22</b>
CIENCIAS NATURAIS VESPERTINO- CAMETA	0	40	0	40	N/C	100,00
HISTORIA - INTERVALAR - CAMETA	38	0	38	0	100,00	N/C
HISTORIA (LIC) VESPERTINO - CAMETA	0	41	0	40	N/C	97,56
LETRAS (LIC) - HAB. EM LINGUA INGLESA - NOTURNO - CAMETA	30	0	29	0	96,67	N/C
LETRAS (LIC) - HAB. EM LINGUA PORTUGUESA - CAMETA	0	39	0	39	N/C	100,00
LETRAS (LIC/HAB EM, LINGUA INGLESA) VESPERTINO - CAMETA	0	29	0	29	N/C	100,00
MATEMATICA (LIC) VESPERTINO - CAMETA	0	40	0	39	N/C	97,50

## ANEXO L - Taxa de Permanência nos Cursos de Graduação para os Ingressantes dos Anos de 2010 e 2011

Campus / Instituto / Curso	Ano de		Matric. 2011		Taxa de Permanência	
	Ingresso		Ingressantes		Ingressantes	
	2010	2011	2010	2011	2010	2011
PEDAGOGIA - INTENSIVO - CAMETA	37	0	37	0	100,00	N/C
PEDAGOGIA (LIC) VESPERTINO - CAMETA	0	40	0	40	N/C	100,00
SISTEMAS DE INFORMACAO - CAMETA	0	26	0	26	N/C	100,00
<b>CAPANEMA</b>	<b>68</b>	<b>80</b>	<b>39</b>	<b>80</b>	<b>57,35</b>	<b>100,00</b>
CIENCIAS NATURAIS - CAPANEMA	0	40	0	40	N/C	100,00
LETRAS (LIC) HAB. EM LINGUA PORTUGUESA - NOTURNO - CAPANEMA	0	40	0	40	N/C	100,00
LETRAS (LIC/HAB EM LINGUA INGLESIA) - CAPANEMA	29	0	0	0	N/C	N/C
MATEMATICA (LIC) - CAPANEMA	39	0	39	0	100,00	N/C
<b>CASTANHAL</b>	<b>350</b>	<b>333</b>	<b>314</b>	<b>327</b>	<b>89,71</b>	<b>98,20</b>
EDUCACAO FISICA-CASTANHAL	45	39	44	39	97,78	100,00
LETRAS (LIC) HAB EM LINGUA ESPANHOLA-CASTANHAL	31	0	27	0	87,10	N/C
LETRAS (LIC) HAB EM LINGUA PORTUGUESA NOTURNO-CASTANHAL	43	0	42	0	97,67	N/C
LETRAS (LIC) HAB EM LINGUA PORTUGUESA-CASTANHAL	0	40	0	39	N/C	97,50
LETRAS (LIC/HAB EM LINGUA ESPANHOLA) INTENSIVO - CASTANHAL	0	31	0	30	N/C	96,77
MATEMATICA (LIC) - INTENSIVO - CASTANHAL	40	0	32	0	80,00	N/C
MATEMATICA (LIC) - NOTURNO - CASTANHAL	40	0	35	0	87,50	N/C
MATEMATICA (LIC) - VESPERTINO - CASTANHAL	0	39	0	39	N/C	100,00
MATEMATICA (LIC)-CASTANHAL	0	40	0	40	N/C	100,00
MEDICINA VETERINARIA-CASTANHAL	41	33	36	30	87,80	90,91
PEDAGOGIA - NOTURNO - CASTANHAL	40	0	32	0	80,00	N/C
PEDAGOGIA - VESPERTINO - CASTANHAL	0	40	0	40	N/C	100,00
PEDAGOGIA-CASTANHAL	40	41	39	40	97,50	97,56
SISTEMAS DE INFORMACAO - CASTANHAL	0	30	0	30	N/C	100,00
SISTEMAS DE INFORMACAO - VESPERTINO - CASTANHAL	30	0	27	0	90,00	N/C
<b>MARABÁ</b>	<b>711</b>	<b>612</b>	<b>622</b>	<b>569</b>	<b>87,48</b>	<b>92,97</b>
AGRONOMIA-MARABA	33	31	26	29	78,79	93,55
CIENCIAS NATURAIS - NOTURNO - MARABA	32	0	28	0	87,50	N/C
CIENCIAS NATURAIS-MARABA	0	27	0	26	N/C	96,30
CIENCIAS SOCIAIS - NOTURNO - MARABA	0	42	0	41	N/C	97,62
CIENCIAS SOCIAIS-MARABA	41	0	36	0	87,80	N/C
DIREITO-MARABA	2	58	2	51	100,00	87,93
DIREITO-NOTURNO-MARABA	87	0	77	0	88,51	N/C
EDUCACAO DO CAMPO - MARABA	34	40	31	40	91,18	100,00
ENGENHARIA DE MATERIAIS-MARABA	31	34	29	32	93,55	94,12
ENGENHARIA DE MINAS E MEIO AMBIENTE-MARABA	33	31	30	30	90,91	96,77
FISICA - INTENSIVO - MARABA	34	27	27	16	79,41	59,26
FISICA - VESPERTINO - MARABA	0	33	0	32	N/C	96,97
FISICA (LIC)-MARABA	34	0	29	0	85,29	N/C

## ANEXO L - Taxa de Permanência nos Cursos de Graduação para os Ingressantes dos Anos de 2010 e 2011

Campus / Instituto / Curso	Ano de		Matric. 2011		Taxa de Permanência	
	Ingresso		Ingressantes		Ingressantes	
	2010	2011	2010	2011	2010	2011
GEOGRAFIA - INTENSIVO - MARABA	42	0	37	0	88,10	N/C
GEOGRAFIA - NOTURNO - MARABA	0	41	0	40	N/C	97,56
GEOLOGIA-MARABA	27	29	27	28	100,00	96,55
LETRAS (LIC) - HAB EM LINGUA INGLESIA - MARABA	30	30	26	27	86,67	90,00
LETRAS (LIC) - HAB EM LINGUA PORTUGUESA - INTENSIVO - MARABA	38	0	36	0	94,74	N/C
LETRAS (LIC) - HAB. EM LINGUA PORTUGUESA NOTURNO - MARABA	3	39	1	36	33,33	92,31
MATEMATICA (LIC) - INTENSIVO - MARABA	39	0	35	0	89,74	N/C
MATEMATICA (LIC) - MARABA	0	34	0	30	N/C	88,24
MATEMATICA (LIC) - NOTURNO - MARABA	44	0	35	0	79,55	N/C
MATEMATICA(LIC)-CANAA DOS CARAJAS	0	1	0	1	N/C	100,00
PEDAGOGIA - INTENSIVO - MARABA	46	40	39	36	84,78	90,00
QUIMICA (LIC)-MARABA	0	35	0	35	N/C	100,00
QUIMICIA (LIC) - NOTURNO - MARABA	39	0	33	0	84,62	N/C
SISTEMAS DE INFORMACAO-MARABA	42	40	38	39	90,48	97,50
<b>SANTARÉM</b>	<b>304</b>	<b>0</b>	<b>265</b>	<b>0</b>	<b>87,17</b>	<b>N/C</b>
CIENCIAS BIOLOGICAS (LIC) - SANTAREM	43	0	37	0	86,05	N/C
DIREITO NOTURNO - SANTAREM	44	0	37	0	84,09	N/C
FISICA AMBIENTAL - SANTAREM	26	0	21	0	80,77	N/C
GEOGRAFIA - SANTAREM	31	0	26	0	83,87	N/C
LETRAS (LIC) - HAB. LINGUA PORTUGUESA - NOTURNO - SANTAREN	41	0	38	0	92,68	N/C
MATEMATICA (LIC) - SANTAREM	35	0	30	0	85,71	N/C
PEDAGOGIA NOTURNO - SANTAREM	30	0	27	0	90,00	N/C
SISTEMAS DE INFORMACAO - NOTURNO - SANTAREM	54	0	49	0	90,74	N/C
<b>SOURE</b>	<b>65</b>	<b>81</b>	<b>54</b>	<b>39</b>	<b>83,08</b>	<b>48,15</b>
CIENCIAS BIOLOGICAS (LIC) - SOURE	0	41	0	39	N/C	95,12
LETRAS - HAB. EM LINGUA INGLESIA - SOURE	35	0	29	0	82,86	N/C
LETRAS (LIC) - HAB. LINGUA FRANCESIA - INTENSIVO - SOURE	30	0	25	0	83,33	N/C
LETRAS, LIBRAS E LINGUA PORTUGUESA - INTENSIVO - SOURE	0	40	0	0	N/C	N/C
<b>TUCURUI</b>	<b>125</b>	<b>121</b>	<b>116</b>	<b>121</b>	<b>92,80</b>	<b>100,00</b>
ENGENHARIA CIVIL E AMBIENTAL - TUCURUI	40	41	37	41	92,50	100,00
ENGENHARIA ELETRICA - TUCURUI	45	40	40	40	88,89	100,00
ENGENHARIA MECANICA - TUCURUI	40	40	39	40	97,50	100,00
<b>Total geral</b>	<b>6.800</b>	<b>6.528</b>	<b>6.196</b>	<b>6.218</b>	<b>91,12</b>	<b>95,25</b>

Fonte: SIE, 26/12/2011.

## ANEXO M - Relação de Matrícula nos Cursos de Graduação Noturnos/Diurnos em 2010

Cidade / Curso	Turno		Total
	Diurno	Noturno	
<b>ABAETETUBA</b>	<b>653</b>	<b>266</b>	<b>919</b>
CIENCIAS CONTABEIS-ABAETETUBA	44	0	44
CIENCIAS SOCIAIS-ABAETETUBA	1	0	1
ENGENHARIA INDUSTRIAL - ABAETETUBA	77	0	77
FISICA (LIC) - ABAETETUBA	7	0	7
LETRAS (LIC) - ABAETETUBA	17	0	17
LETRAS (LIC) HAB EM LINGUA ESPANHOLA - INTENSIVO - ABAETETUBA	37	0	37
LETRAS (LIC) HAB EM LINGUA ESPANHOLA - NOTURNO - ABAETETUBA	0	36	36
LETRAS HAB EM LINGUA PORTUGUESA - ABAETETUBA	98	0	98
LETRAS HAB LINGUA PORTUGUESA-INTENSIVO - ABAETETUBA	36	0	36
LETRAS/FUNDEF - ABAETETUBA	1	0	1
MATEMATICA (LIC) - ABAETETUBA	131	0	131
MATEMATICA (LIC) - INTENSIVO - ABAETETUBA	85	0	85
MATEMATICA (LIC) - NOTURNO-ABAETETUBA	0	38	38
PEDAGOGIA - INTENSIVO - ABAETETUBA	73	0	73
PEDAGOGIA/CONTRATO - ABAETETUBA	46	0	46
PEDAGOGIA-NOTURNO-ABAETETUBA	0	192	192
<b>ALENQUER</b>	<b>1</b>	<b>0</b>	<b>1</b>
PEDAGOGIA-ALENQUER	1	0	1
<b>ALMERIM</b>	<b>4</b>	<b>0</b>	<b>4</b>
PEDAGOGIA-FUNDEF-ALMEIRIM	4	0	4
<b>ALTAMIRA</b>	<b>618</b>	<b>167</b>	<b>785</b>
AGRONOMIA-ALTAMIRA	124	0	124
CIENCIAS AGRARIAS (LIC. PLENA)-ALTAMIRA	1	0	1
CIENCIAS BIOLOGICAS (LIC)-ALTAMIRA	109	0	109
CIENCIAS SOCIAIS-ALTAMIRA	1	0	1
ENGENHARIA FLORESTAL - ALTAMIRA	78	0	78
GEOGRAFIA (LIC) - NOTURNO - ALTAMIRA	0	38	38
GEOGRAFIA-INTENSIVO-ALTAMIRA	41	0	41
LETRAS (LIC) - HAB EM LINGUA INGLESA - INTENSIVO - ALTAMIRA	31	0	31
LETRAS (LIC) - HAB EM LINGUA INGLESA - NOTURNO - ALTAMIRA	0	30	30
LETRAS (LIC) - HAB EM LINGUA PORTUGUESA - ALTAMIRA	70	0	70
LETRAS (LIC) - HAB EM LINGUA PORTUGUESA - INTENS. - ALTAMIRA	29	0	29
LETRAS (LIC) - HAB. EM LINGUA PORTUGUESA -NOTURNO-ALTAMIRA	0	60	60
PEDAGOGIA-ALTAMIRA	73	0	73
PEDAGOGIA-FUNDEF-ALTAMIRA	3	0	3
PEDAGOGIA-INTENSIVO-ALTAMIRA	34	0	34
PEDAGOGIA-NOTURNO-ALTAMIRA	0	39	39

## ANEXO M - Relação de Matrícula nos Cursos de Graduação Noturnos/Diurnos em 2010

Cidade / Curso	Turno		Total
	Diurno	Noturno	
QUIMICA (LIC/EAD) - ALTAMIRA	24	0	24
<b>BAIÃO</b>	<b>74</b>	<b>0</b>	<b>74</b>
LETRAS - HAB. EM LINGUA PORTUGUESA - INTENSIVO - BAIÃO	36	0	36
PEDAGOGIA (INTENSIVO) - BAIÃO	38	0	38
<b>BARCARENA</b>	<b>72</b>	<b>0</b>	<b>72</b>
LETRAS (LIC) - HAB EM LINGUA PORTUGUESA-INTENSIVO-BARCARENA	31	0	31
MATEMATICA (LIC) - INTENSIVO - BARCARENA	10	0	10
PEDAGOGIA - INTENSIVO - BARCARENA	31	0	31
<b>BELÉM</b>	<b>14.673</b>	<b>3.729</b>	<b>18.402</b>
<b>INSTITUTO DE CIÊNCIAS BIOLÓGICAS</b>	<b>475</b>	<b>122</b>	<b>597</b>
BIOMEDICINA	164	0	164
BIOTECNOLOGIA	51	0	51
CIENCIAS BIOLÓGICAS (LIC) - DIURNO	136	0	136
CIENCIAS BIOLÓGICAS (LIC) NOTURNO	0	122	122
CIENCIAS BIOLÓGICAS MODALIDADE BIOLOGIA	124	0	124
<b>INSTITUTO DE CIÊNCIAS DA ARTE</b>	<b>418</b>	<b>52</b>	<b>470</b>
ARTES VISUAIS (BACH/LIC)	120	0	120
DANCA (LIC)	91	0	91
EDUCACAO ARTISTICA (ARTES PLASTICAS)	35	0	35
EDUCACAO ARTISTICA (H.EM MUSICA)	37	0	37
MUSEOLOGIA (BACH)	56	0	56
MUSICA (LIC)	79	0	79
TEATRO (LIC) NOTURNO	0	52	52
<b>INSTITUTO DE CIÊNCIAS DA EDUCAÇÃO</b>	<b>613</b>	<b>470</b>	<b>1.083</b>
EDUCACAO FISICA	208	0	208
PEDAGOGIA	395	0	395
PEDAGOGIA - NOTURNO	0	470	470
PEDAGOGIA/FUNDEF	10	0	10
<b>INSTITUTO DE CIÊNCIAS DA SAÚDE</b>	<b>2.579</b>	<b>0</b>	<b>2.579</b>
ENFERMAGEM	407	0	407
FARMACIA	321	0	321
FISIOTERAPIA	32	0	32
MEDICINA	1.015	0	1.015
NUTRICAÇÃO	318	0	318
ODONTOLOGIA	486	0	486
<b>INSTITUTO DE CIÊNCIAS EXATAS E NATURAIS</b>	<b>1.984</b>	<b>390</b>	<b>2.374</b>
CIENCIA DA COMPUTACAO	180	0	180

## ANEXO M - Relação de Matrícula nos Cursos de Graduação Noturnos/Diurnos em 2010

Cidade / Curso	Turno		Total
	Diurno	Noturno	
CIENCIAS NATURAIS - NOTURNO	0	31	31
ESTATISTICA - BACHARELADO	190	0	190
FISICA (BACH/LIC)	223	0	223
FISICA (BACHARELADO)	10	0	10
FISICA (LICENCIATURA - DIURNO)	16	0	16
FISICA (LICENCIATURA-NOTURNO)	0	185	185
MATEMATICA - LIC - INTENSIVO	20	0	20
MATEMATICA (BACHARELADO)	1	0	1
MATEMATICA (LIC/EAD)	515	0	515
MATEMATICA (LICENCIATURA)	382	0	382
QUIMICA (BACHARELADO)	89	0	89
QUIMICA (LICENCIATURA)	204	0	204
QUIMICA INDUSTRIAL	154	0	154
SISTEMAS DE INFORMACAO	0	174	174
<b>INSTITUTO DE CIÊNCIAS JURÍDICAS</b>	<b>646</b>	<b>341</b>	<b>987</b>
DIREITO	646	0	646
DIREITO - NOTURNO	0	341	341
<b>INSTITUTO DE CIÊNCIAS SOCIAIS E APLICADAS</b>	<b>1.951</b>	<b>1.057</b>	<b>3.008</b>
ADMINISTRACAO	269	0	269
ADMINISTRACAO - NOTURNO	0	184	184
ADMINISTRACAO (BACH/EAD)	195	0	195
BIBLIOTECONOMIA	178	0	178
BIBLIOTECONOMIA - NOTURNO	0	137	137
CIENCIAS CONTABEIS	275	0	275
CIENCIAS CONTABEIS - NOTURNO	0	202	202
CIENCIAS CONTABEIS-VESPERTINO	159	0	159
CIENCIAS ECONOMICAS	249	0	249
CIENCIAS ECONOMICAS - NOTURNO	0	197	197
SERVICO SOCIAL	411	0	411
SERVICO SOCIAL - NOTURNO	0	185	185
TURISMO	215	0	215
TURISMO - NOTURNO	0	152	152
<b>INSTITUTO DE EDUCACAO MATEMATICA E CIENTIFICA</b>	<b>36</b>	<b>0</b>	<b>36</b>
LICENC. INTEG. EM EDUC. EM CIENCIAS, MAT. E LINGUAGEM	36	0	36
<b>INSTITUTO DE FILOSOFIA E CIÊNCIAS HUMANAS</b>	<b>1.543</b>	<b>417</b>	<b>1.960</b>
CIENCIAS SOCIAIS	343	0	343
CIENCIAS SOCIAIS - NOTURNO	0	177	177
FILOSOFIA (BACH/LICENCIATURA)	235	0	235

## ANEXO M - Relação de Matrícula nos Cursos de Graduação Noturnos/Diurnos em 2010

Cidade / Curso	Turno		Total
	Diurno	Noturno	
GEOGRAFIA - LIC - INTENSIVO	31	0	31
GEOGRAFIA (BACH/LIC)	264	0	264
GEOGRAFIA (BACH/LIC) - NOTURNO	0	119	119
GEOGRAFIA LIC PLENA/SEDUC	1	0	1
GEOGRAFIA/FUNDEF	2	0	2
HISTORIA (BACH/LIC)	198	0	198
HISTORIA (BACH/LIC) - INTERVALAR	40	0	40
HISTORIA (BACH/LIC)-NOTURNO	0	121	121
HISTORIA/FUNDEF	2	0	2
HISTORIA/SEDUC	4	0	4
PSICOLOGIA (054)	149	0	149
PSICOLOGIA - FORMACAO DO PSICOLOGO (128)	274	0	274
<b>INSTITUTO DE GEOCIÊNCIAS</b>	<b>623</b>	<b>0</b>	<b>623</b>
GEOFISICA	91	0	91
GEOLOGIA	220	0	220
METEOROLOGIA	181	0	181
OCEANOGRAFIA	131	0	131
<b>INSTITUTO DE LETRAS E COMUNICAÇÃO</b>	<b>927</b>	<b>467</b>	<b>1.394</b>
COMUNICACAO SOCIAL	1	0	1
COMUNICACAO SOCIAL - PUBLICIDADE	93	0	93
COMUNICACAO SOCIAL-JORNALISMO	134	0	134
LETRAS (LIC) - HAB. LINGUA ALEMA	91	0	91
LETRAS (LIC) - HAB. LINGUA ESPANHOLA - NOTURNO	0	108	108
LETRAS (LIC) - HAB. LINGUA FRANCESA	124	0	124
LETRAS (LIC) - HAB. LINGUA INGLESA	145	0	145
LETRAS (LIC) - HAB. LINGUA PORTUGUESA - NOTURNO	0	254	254
LETRAS (LICENCIATURA)	81	0	81
LETRAS(LIC) - HAB.LINGUA INGLESA NOTURNO	0	105	105
LETRAS(LIC) - HAB.LINGUA PORTUGUESA	255	0	255
LETRAS/FUNDEF	3	0	3
<b>INSTITUTO DE TECNOLOGIA</b>	<b>2.878</b>	<b>413</b>	<b>3.291</b>
ARQUITETURA E URBANISMO	301	0	301
ENGENHARIA CIVIL - DIURNO	461	0	461
ENGENHARIA CIVIL - NOTURNO	0	413	413
ENGENHARIA DA COMPUTACAO	407	0	407
ENGENHARIA DE ALIMENTOS	187	0	187
ENGENHARIA ELETRICA	403	0	403
ENGENHARIA MECANICA	344	0	344

## ANEXO M - Relação de Matrícula nos Cursos de Graduação Noturnos/Diurnos em 2010

Cidade / Curso	Turno		Total
	Diurno	Noturno	
ENGENHARIA MECANICA-VESPERTINO	156	0	156
ENGENHARIA NAVAL	102	0	102
ENGENHARIA QUIMICA	249	0	249
ENGENHARIA SANITARIA	58	0	58
ENGENHARIA SANITARIA E AMBIENTAL	210	0	210
<b>BENEVIDES</b>	<b>91</b>	<b>0</b>	<b>91</b>
ADMINISTRACAO PUBLICA (BACH/EAD) - BENEVIDES	42	0	42
LETRAS (LIC/HAB EM LINGUA PORTUGUESA/EAD) - BENEVIDES	49	0	49
<b>BRAGANÇA</b>	<b>785</b>	<b>222</b>	<b>1.007</b>
CIENCIAS BIOLOGICAS (LIC) - BRAGANCA	179	0	179
CIENCIAS NATURAIS - BRAGANCA	40	0	40
CIENCIAS NATURAIS - INTENSIVO - BRAGANCA	29	0	29
CIENCIAS SOCIAIS - BRAGANCA	1	0	1
ENGENHARIA DE PESCA - BRAGANCA	160	0	160
HISTORIA - BRAGANCA	45	0	45
HISTORIA (LIC) - NOTURNO - BRAGANCA	0	35	35
LETRAS (LIC) - BRAGANCA	3	0	3
LETRAS (LIC) HAB EM LINGUA INGLESA - BRAGANCA	20	0	20
LETRAS (LIC) HAB EM LINGUA PORTUGUESA - BRAGANCA	45	0	45
LETRAS (LIC) HAB EM LINGUA PORTUGUESA - INTENSIVO - BRAGANCA	34	0	34
LETRAS (LIC) HAB EM LINGUA PORTUGUESA - NOTURNO - BRAGANCA	0	69	69
MATEMATICA (LIC) - BRAGANCA	38	0	38
MATEMATICA (LIC) NOTURNO - BRAGANCA	0	79	79
MATEMATICA LIC. - INTENSIVO - BRAGANCA	16	0	16
PEDAGOGIA - BRAGANCA	139	0	139
PEDAGOGIA - INTENSIVO - BRAGANCA	36	0	36
PEDAGOGIA - NOTURNO - BRAGANCA	0	39	39
<b>BREJO GRANDE</b>	<b>1</b>	<b>0</b>	<b>1</b>
GEOGRAFIA-BREJO GRANDE	1	0	1
<b>BREU BRANCO</b>	<b>1</b>	<b>0</b>	<b>1</b>
MATEMATICA (LIC)-BREU BRANCO	1	0	1
<b>BREVES</b>	<b>453</b>	<b>347</b>	<b>800</b>
CIENCIAS NATURAIS - INTENSIVO - BREVES	39	0	39
CIENCIAS NATURAIS - NOTURNO - BREVES	0	40	40
CIENCIAS NATURAIS (LIC) PLENA - BREVES	1	0	1
LETRAS (LIC) - HAB EM LINGUA PORTUGUESA - BREVES	0	188	188
LETRAS (LIC) - HAB EM LINGUA PORTUGUESA - INTENSIVO - BREVES	39	0	39
LETRAS (LIC)-BREVES	3	0	3

## ANEXO M - Relação de Matrícula nos Cursos de Graduação Noturnos/Diurnos em 2010

Cidade / Curso	Turno		Total
	Diurno	Noturno	
MATEMATICA - INTENSIVO - BREVES	79	0	79
MATEMATICA (LIC/EAD) - BREVES	57	0	57
PEDAGOGIA - BREVES	147	0	147
PEDAGOGIA - INTENSIVO - BREVES	41	0	41
PEDAGOGIA - NOTURNO - BREVES	0	41	41
QUIMICA (LIC/EAD) - BREVES	47	0	47
SERVICO SOCIAL NOTURNO - BREVES	0	78	78
<b>BUJARÚ</b>	<b>142</b>	<b>0</b>	<b>142</b>
LETRAS (LIC/HAB. EM LINGUA PORTUGUESA/EAD) - BUJARU	44	0	44
MATEMATICA (LIC/EAD) - BUJARU	81	0	81
QUIMICA (LIC/EAD) - BUJARU	17	0	17
<b>CAMETÁ</b>	<b>421</b>	<b>244</b>	<b>665</b>
CIENCIAS NATURAIS - NOTURNO - CAMETA	0	36	36
HISTORIA - CAMETA	8	0	8
HISTORIA (LIC) - NOTURNO - CAMETA	0	39	39
LETRAS (LIC) - CAMETA	8	0	8
LETRAS (LIC) - HAB. EM LIGUA INGLESA - CAMETA	52	0	52
LETRAS (LIC) - HAB. EM LING PORTUGUESA NOTURNO - CAMETA	0	54	54
LETRAS (LIC) - HAB. EM LINGUA INGLESA - NOTURNO - CAMETA	0	30	30
LETRAS (LIC) - HAB. EM LINGUA PORTUGUESA - CAMETA	45	0	45
LETRAS (LIC) HAB EM LINGUA PORTUGUESA - INTENSIVO - CAMETA	39	0	39
MATEMATICA (LIC/EAD) - CAMETA	47	0	47
MATEMATICA NOTURNO (LIC) - CAMETA	0	85	85
PEDAGOGIA - CAMETA	148	0	148
PEDAGOGIA - INTENSIVO - CAMETA	74	0	74
<b>CANAÁ DOS CARAJÁS</b>	<b>36</b>	<b>0</b>	<b>36</b>
CIENCIAS NATURAIS (LIC)-CANAA DOS CARAJAS	16	0	16
MATEMATICA(LIC)-CANAA DOS CARAJAS	20	0	20
<b>CAPANEMA</b>	<b>138</b>	<b>0</b>	<b>138</b>
CIENCIAS BIOLOGICAS (LIC/EAD) - CAPANEMA	65	0	65
MATEMATICA (LIC) - CAPANEMA	39	0	39
PEDAGOGIA - CAPANEMA	2	0	2
SISTEMA DE INFORMACAO - BACH - CAPANEMA	32	0	32
<b>CAPITÃO POÇO</b>	<b>3</b>	<b>0</b>	<b>3</b>
LETRAS (LIC) - CAPITAO POCO	3	0	3
<b>CASTANHAL</b>	<b>1.039</b>	<b>177</b>	<b>1.216</b>
CIENCIAS SOCIAIS-CASTANHAL	1	0	1
EDUCACAO FISICA-CASTANHAL	184	0	184

## ANEXO M - Relação de Matrícula nos Cursos de Graduação Noturnos/Diurnos em 2010

Cidade / Curso	Turno		Total
	Diurno	Noturno	
GEOGRAFIA (LIC)-SEDUC-CASTANHAL	1	0	1
HISTORIA-SEDUC-CASTANHAL	5	0	5
LETRAS (LIC) HAB EM LINGUA PORTUGUESA-CASTANHAL	88	0	88
LETRAS (LIC) HAB EM LINGUA ESPANHOLA-CASTANHAL	70	0	70
LETRAS (LIC) HAB EM LINGUA PORTUGUESA NOTURNO-CASTANHAL	0	82	82
LETRAS (LIC) HAB LINGUA PORTUGUESA - INTENSIVO - CASTANHAL	38	0	38
LETRAS (LIC)-CASTANHAL	10	0	10
MATEMATICA (LIC) - INTENSIVO - CASTANHAL	79	0	79
MATEMATICA (LIC) - NOTURNO - CASTANHAL	0	56	56
MATEMATICA (LIC)-CASTANHAL	110	0	110
MEDICINA VETERINARIA-CASTANHAL	151	0	151
PEDAGOGIA - INTENSIVO - CASTANHAL	41	0	41
PEDAGOGIA - NOTURNO - CASTANHAL	0	39	39
PEDAGOGIA-CASTANHAL	205	0	205
SISTEMAS DE INFORMACAO - CASTANHAL	27	0	27
SISTEMAS DE INFORMACAO - VESPERTINO - CASTANHAL	29	0	29
<b>COLARES</b>	<b>50</b>	<b>0</b>	<b>50</b>
PEDAGOGIA-CONTRATO-COLARES	50	0	50
<b>CONCEIÇÃO DO ARAGUAIA</b>	<b>1</b>	<b>0</b>	<b>1</b>
HISTORIA-SEDUC-CONCEICAO DO ARAGUAIA	1	0	1
<b>CONCÓRDIA DO PARÁ</b>	<b>24</b>	<b>0</b>	<b>24</b>
PEDAGOGIA-CONCORDIA	24	0	24
<b>CURUÁ</b>	<b>56</b>	<b>0</b>	<b>56</b>
LETRAS (LIC)-CURUA	6	0	6
LETRAS (LIC)-FUNDEF-CURUA	50	0	50
<b>DOM ELISEU</b>	<b>167</b>	<b>0</b>	<b>167</b>
ADMINISTRACAO PUBLICA (BACH/EAD) - DOM ELISEU	50	0	50
LETRAS (LIC/HAB EM LINGUA PORTUGUESA/EAD) - DOM ELISEU	44	0	44
MATEMATICA (LIC/EAD) - DOM ELISEU	73	0	73
<b>GOIANÉSIA DO PARÁ</b>	<b>83</b>	<b>0</b>	<b>83</b>
LETRAS (LIC/HAB EM LINGUA PORTUGUESA/EAD) - GOIANESIA DO PARA	44	0	44
MATEMATICA (LIC/EAD) - GOIANESIA DO PARA	39	0	39
<b>IGARAPÉ-MIRI</b>	<b>53</b>	<b>0</b>	<b>53</b>
LETRAS (LIC/HAB EM LINGUA PORTUGUESA) - IGARAPE-MIRI	53	0	53
<b>ITAITUBA</b>	<b>7</b>	<b>0</b>	<b>7</b>
LETRAS (LIC) - ITAITUBA	1	0	1
MATEMATICA (LIC) - ITAITUBA	1	0	1
PEDAGOGIA - ITAITUBA	2	0	2

## ANEXO M - Relação de Matrícula nos Cursos de Graduação Noturnos/Diurnos em 2010

Cidade / Curso	Turno		Total
	Diurno	Noturno	
PEDAGOGIA-FUNDEF-ITAITUBA	3	0	3
<b>JACUNDÁ</b>	<b>94</b>	<b>0</b>	<b>94</b>
LETRAS(LIC)-FUNDEF-JACUNDA	29	0	29
LETRAS(LIC)-JACUNDA	14	0	14
MATEMATICA(LIC)-JACUNDA	1	0	1
PEDAGOGIA-FUNDEF-JACUNDA	50	0	50
<b>JURUTI</b>	<b>113</b>	<b>0</b>	<b>113</b>
GEOGRAFIA LIC. INTENSIVO - JURUTI	43	0	43
HISTORIA-JURUTI	11	0	11
MATEMATICA (LIC/EAD) - JURUTI	59	0	59
<b>LIMOEIRO DO AJURÚ</b>	<b>2</b>	<b>0</b>	<b>2</b>
MATEMATICA (LIC/EAD) - LIMOEIRO DO AJURU	2	0	2
<b>MARABÁ</b>	<b>1.922</b>	<b>638</b>	<b>2.560</b>
AGRONOMIA-MARABA	114	0	114
CIENCIAS BIOLOGICAS (LIC/EAD) - MARABA	55	0	55
CIENCIAS NATURAIS - NOTURNO - MARABA	0	31	31
CIENCIAS NATURAIS-MARABA	0	29	29
CIENCIAS SOCIAIS - NOTURNO - MARABA	0	28	28
CIENCIAS SOCIAIS-MARABA	180	0	180
DIREITO-MARABA	68	0	68
DIREITO-NOTURNO-MARABA	0	179	179
EDUCACAO DO CAMPO - MARABA	61	0	61
ENGENHARIA DE MATERIAIS-MARABA	158	0	158
ENGENHARIA DE MINAS E MEIO AMBIENTE-MARABA	171	0	171
FISICA - INTENSIVO - MARABA	31	0	31
FISICA - NOTURNO - MARABA	0	24	24
FISICA (LIC)-MARABA	33	0	33
GEOGRAFIA - INTENSIVO - MARABA	40	0	40
GEOGRAFIA - NOTURNO - MARABA	0	35	35
GEOLOGIA-MARABA	126	0	126
LETRAS (LIC) - HAB EM LINGUA INGLESIA - MARABA	30	0	30
LETRAS (LIC) - HAB EM LINGUA INGLESIA - NOTURNO - MARABA	0	30	30
LETRAS (LIC) - HAB EM LINGUA PORTUGUESA - INTENSIVO - MARABA	36	0	36
LETRAS (LIC) - HAB EM LINGUA PORTUGUESA - MARABA	135	0	135
LETRAS (LIC) - HAB. EM LINGUA PORTUGUESA NOTURNO - MARABA	0	64	64
LETRAS (LIC)-MARABA	18	0	18
LETRAS-CONTRATO-MARABA	50	0	50
MATEMATICA (LIC) - INTENSIVO - MARABA	65	0	65

## ANEXO M - Relação de Matrícula nos Cursos de Graduação Noturnos/Diurnos em 2010

Cidade / Curso	Turno		Total
	Diurno	Noturno	
MATEMATICA (LIC) - MARABA	71	0	71
MATEMATICA (LIC) - NOTURNO - MARABA	0	70	70
MATEMATICA (LIC/EAD) - MARABA	46	0	46
MATEMATICA(LIC)-CANAA DOS CARAJAS	1	0	1
PEDAGOGIA - INTENSIVO - MARABA	84	0	84
PEDAGOGIA-CONTRATO-MARABA	50	0	50
PEDAGOGIA-MARABA	103	0	103
PEDAGOGIA-NOTURNO-MARABA	0	52	52
QUIMICA (LIC)-MARABA	0	61	61
QUIMICA (LIC/EAD) - MARABA	26	0	26
QUIMICIA (LIC) - NOTURNO - MARABA	0	35	35
SISTEMAS DE INFORMACAO-MARABA	170	0	170
<b>MEDICILÂNDIA</b>	<b>1</b>	<b>0</b>	<b>1</b>
PEDAGOGIA-FUNDEF-MEDICILANDIA	1	0	1
<b>MOCAJUBA</b>	<b>83</b>	<b>0</b>	<b>83</b>
HISTORIA (LIC) - INTENSIVO - MOCAJUBA	35	0	35
PEDAGOGIA-MOCAJUBA	48	0	48
<b>ÓBIDOS</b>	<b>9</b>	<b>0</b>	<b>9</b>
LETRAS (LIC) - OBIDOS	4	0	4
PEDAGOGIA - OBIDOS	5	0	5
<b>ORIXIMINÁ</b>	<b>338</b>	<b>0</b>	<b>338</b>
ADMINISTRACAO PUBLICA (BACH/EAD) - ORIXIMINA	50	0	50
CIENCIAS BIOLOGICAS (LIC.BACH) - ORIXIMINA	48	0	48
CIENCIAS BIOLOGICAS (LIC/EAD) - ORIXIMINA	70	0	70
GEOGRAFIA (BACH/LIC)-ORIXIMINA	32	0	32
HISTORIA(LIC)-ORIXIMINA	34	0	34
HISTORIA-FUNDEF-ORIXIMINA	16	0	16
MATEMATICA (LIC/EAD) - ORIXIMINA	48	0	48
MUSICA -INTENSIVO- ORIXIMINA	19	0	19
QUIMICA (LIC/EAD) - ORIXIMINA	21	0	21
<b>OURILÂNDIA</b>	<b>5</b>	<b>0</b>	<b>5</b>
PEDAGOGIA-FUNDEF-OURILANDIA	5	0	5
<b>PACAJÁ</b>	<b>42</b>	<b>0</b>	<b>42</b>
LETRAS (LIC)-PACAJA	42	0	42
<b>PARAUPEBAS</b>	<b>465</b>	<b>0</b>	<b>465</b>
CIENCIAS BIOLOGICAS (LIC/EAD) - PARAUPEBAS	32	0	32
CIENCIAS CONTABEIS - PARAUPEBAS	48	0	48
CIENCIAS NATURAIS - PARAUPEBAS	51	0	51

## ANEXO M - Relação de Matrícula nos Cursos de Graduação Noturnos/Diurnos em 2010

Cidade / Curso	Turno		Total
	Diurno	Noturno	
DIREITO - PARAUAPEBAS	44	0	44
ENGENHARIA CIVIL - PARAUAPEBAS	43	0	43
FILOSOFIA - INTENSIVO - PARAUAPEBAS	30	0	30
GEOGRAFIA (LIC) - PARAUAPEBAS	34	0	34
HISTORIA (LIC) - PARAUAPEBAS	46	0	46
LETRAS (LIC/HAB EM LINGUA PORTUGUESA/EAD) - PARAUAPEBAS	34	0	34
MATEMATICA (LIC/EAD) - PARAUAPEBAS	62	0	62
QUIMICA (LIC/EAD) - PARAUAPEBAS	16	0	16
SISTEMAS DE INFORMACAO - PARAUAPEBAS	25	0	25
<b>PORTEL</b>	<b>1</b>	<b>0</b>	<b>1</b>
PEDAGOGIA-FUNDEF-PORTEL	1	0	1
<b>RONDON DO PARÁ</b>	<b>21</b>	<b>0</b>	<b>21</b>
LETRAS HAB. LINGUA PORTUGUES - RONDON DO PARA	20	0	20
PEDAGOGIA-RONDON DO PARA	1	0	1
<b>SANTANA-DO AMAPÁ</b>	<b>28</b>	<b>0</b>	<b>28</b>
MATEMATICA (LIC/EAD) - SANTANA DO AMAPA	28	0	28
<b>SANTARÉM</b>	<b>877</b>	<b>525</b>	<b>1.402</b>
CIENCIAS BIOLOGICAS (LIC) - SANTAREM	172	0	172
CIENCIAS BIOLOGICAS (LIC)-NOTURNO - SANTAREM	0	30	30
DIREITO - SANTAREM	121	0	121
DIREITO NOTURNO - SANTAREM	0	116	116
FISICA AMBIENTAL - NOTURNO - SANTAREM	0	31	31
FISICA AMBIENTAL - SANTAREM	111	0	111
GEOGRAFIA - SANTAREM	28	0	28
GEOGRAFIA (LIC/BACH) - NOTURNO - SANTAREM	0	35	35
HISTORIA/FUNDEF-SANTAREM	1	0	1
LETRAS (LIC) - HAB. LINGUA PORTUGUESA - NOTURNO - SANTAREN	0	40	40
LETRAS (LIC) HAB. EM LINGUA PORTUGUESA-SANTAREM	130	0	130
LETRAS (LIC)-SANTAREM	56	0	56
MATEMATICA - VESPERTINO - SANTAREM	35	0	35
MATEMATICA (LIC) - SANTAREM	102	0	102
MATEMATICA (LIC/EAD) - SANTAREM	15	0	15
PEDADOGIA-INTENSIVO-SANTAREM	33	0	33
PEDAGOGIA - SANTAREM	35	0	35
PEDAGOGIA NOTURNO - SANTAREM	0	97	97
QUIMICA (LIC/EAD) - SANTAREM	38	0	38
SISTEMAS DE INFORMACAO - NOTURNO - SANTAREM	0	176	176
<b>SÃO FELIX DO XINGÚ</b>	<b>1</b>	<b>0</b>	<b>1</b>

## ANEXO M - Relação de Matrícula nos Cursos de Graduação Noturnos/Diurnos em 2010

Cidade / Curso	Turno		Total
	Diurno	Noturno	
PEDAGOGIA-FUNDEF-SAO FELIX DO XINGU	1	0	1
<b>SOURE</b>	<b>277</b>	<b>20</b>	<b>297</b>
CIENCIAS BIOLOGICAS (LIC) - SOURE	17	0	17
HISTORIA - SOURE	36	0	36
LETRAS - HAB. EM LINGUA ALEMA - SOURE	13	0	13
LETRAS - HAB. EM LINGUA FRANCESA - NOTURNO - SOURE	0	20	20
LETRAS - HAB. EM LINGUA INGLESA - SOURE	160	0	160
LETRAS (LIC) - HAB. LINGUA FRANCESA - INTENSIVO - SOURE	28	0	28
LETRAS (LIC) - SOURE	3	0	3
MUSICA - SOURE	13	0	13
TURISMO - SOURE	7	0	7
<b>SANTA ISABEL DO PARÁ</b>	<b>3</b>	<b>0</b>	<b>3</b>
MATEMATICA (LIC/EAD) - SANTA IZABEL DO PARÁ	3	0	3
<b>TOMÉ-AÇÚ</b>	<b>53</b>	<b>0</b>	<b>53</b>
MATEMATICA (LIC/EAD) - TOME-ACU	4	0	4
PEDAGOGIA-TOME-ACU	49	0	49
<b>TRACUATEUA</b>	<b>5</b>	<b>0</b>	<b>5</b>
PEDAGOGIA-TRACUATEUA	5	0	5
<b>TUCURUI</b>	<b>503</b>	<b>0</b>	<b>503</b>
ENGENHARIA CIVIL - TUCURUI	137	0	137
ENGENHARIA CIVIL E AMBIENTAL - TUCURUI	40	0	40
ENGENHARIA ELETRICA - TUCURUI	170	0	170
ENGENHARIA MECANICA - TUCURUI	122	0	122
QUIMICA (LIC/EAD) - TUCURUI	34	0	34
<b>URUARÁ</b>	<b>41</b>	<b>0</b>	<b>41</b>
LETRAS (LIC/HAB EM LINGUA PORTUGUESA) - URUARA	40	0	40
PEDAGOGIA-URUARA	1	0	1
<b>VITÓRIA DO XINGÚ</b>	<b>1</b>	<b>0</b>	<b>1</b>
PEDAGOGIA-FUNDEF-VITORIA DO XINGU	1	0	1
<b>XINGUARA</b>	<b>24</b>	<b>0</b>	<b>24</b>
PEDAGOGIA-XINGUARA	2	0	2
SISTEMAS DE INFORMACAO-XINGUARA	22	0	22
<b>Total geral</b>	<b>24.555</b>	<b>6.335</b>	<b>30.890</b>

Fonte: SIE; 28/12/2011.

**Relação de Matrícula dos Cursos Noturnos/Diurnos = 0,2580 ou 25,80**

## ANEXO N - Relação de Matrícula nos Cursos de Graduação Noturnos/Diurnos em 2011

Cidade / Curso	Turno		Total
	Diurno	Noturno	
<b>ABAETETUBA</b>	<b>781</b>	<b>202</b>	<b>983</b>
CIENCIAS CONTABEIS-ABAETETUBA	10	0	10
CIENCIAS SOCIAIS-ABAETETUBA	1	0	1
EDUCACAO DO CAMPO - ABAETETUBA	59	0	59
ENGENHARIA INDUSTRIAL - ABAETETUBA	112	0	112
FISICA (LIC) - ABAETETUBA	8	0	8
LETRAS (LIC) - ABAETETUBA	11	0	11
LETRAS (LIC) HAB EM LINGUA ESPANHOLA - INTENSIVO - ABAETETUBA	61	0	61
LETRAS (LIC) HAB EM LINGUA ESPANHOLA - NOTURNO - ABAETETUBA	0	36	36
LETRAS HAB EM LINGUA PORTUGUESA - ABAETETUBA	106	0	106
LETRAS HAB LINGUA PORTUGUESA-INTENSIVO - ABAETETUBA	35	0	35
LETRAS/FUNDEF - ABAETETUBA	1	0	1
MATEMATICA (LIC) - ABAETETUBA	123	0	123
MATEMATICA (LIC) - INTENSIVO - ABAETETUBA	93	0	93
MATEMATICA (LIC) - NOTURNO-ABAETETUBA	0	31	31
PEDAGOGIA - INTENSIVO - ABAETETUBA	71	0	71
PEDAGOGIA - VESPERTINO - ABAETETUBA	41	0	41
PEDAGOGIA/CONTRATO - ABAETETUBA	49	0	49
PEDAGOGIA-NOTURNO-ABAETETUBA	0	135	135
<b>ALENQUER</b>	<b>2</b>	<b>0</b>	<b>2</b>
PEDAGOGIA-ALENQUER	2	0	2
<b>ALTAMIRA</b>	<b>808</b>	<b>234</b>	<b>1.042</b>
AGRONOMIA-ALTAMIRA	156	0	156
CIENCIAS BIOLOGICAS (LIC)-ALTAMIRA	115	0	115
ENGENHARIA FLORESTAL - ALTAMIRA	114	0	114
ETNODESENVOLVIMENTO - ALTAMIRA	45	0	45
GEOGRAFIA (LIC) - NOTURNO - ALTAMIRA	0	77	77
GEOGRAFIA-ALTAMIRA	30	0	30
GEOGRAFIA-FUNDEF-ALTAMIRA	1	0	1
GEOGRAFIA-INTENSIVO-ALTAMIRA	33	0	33
LETRAS (LIC) - HAB EM LINGUA INGLESA - INTENSIVO - ALTAMIRA	31	0	31
LETRAS (LIC) - HAB EM LINGUA INGLESA - NOTURNO - ALTAMIRA	0	27	27
LETRAS (LIC) - HAB EM LINGUA PORTUGUESA - ALTAMIRA	87	0	87
LETRAS (LIC) - HAB EM LINGUA PORTUGUESA - INTENS. - ALTAMIRA	27	0	27
LETRAS (LIC) - HAB. EM LINGUA PORTUGUESA -NOTURNO-ALTAMIRA	0	51	51
PEDAGOGIA-ALTAMIRA	113	0	113
PEDAGOGIA-FUNDEF-ALTAMIRA	1	0	1
PEDAGOGIA-INTENSIVO-ALTAMIRA	38	0	38

## ANEXO N - Relação de Matrícula nos Cursos de Graduação Noturnos/Diurnos em 2011

Cidade / Curso	Turno		Total
	Diurno	Noturno	
PEDAGOGIA-NOTURNO-ALTAMIRA	0	79	79
QUIMICA (LIC/EAD) - ALTAMIRA	17	0	17
<b>BAIÃO</b>	<b>70</b>	<b>0</b>	<b>70</b>
LETRAS - HAB. EM LINGUA PORTUGUESA - INTENSIVO - BAIÃO	32	0	32
PEDAGOGIA (INTENSIVO) - BAIÃO	38	0	38
<b>BARCARENA</b>	<b>94</b>	<b>0</b>	<b>94</b>
LETRAS (LIC) - HAB EM LINGUA PORTUGUESA-INTENSIVO-BARCARENA	30	0	30
LETRAS (LIC/HAB EM LINGUA PORTUGUESA/EAD) - BARCARENA	25	0	25
MATEMATICA (LIC) - INTENSIVO - BARCARENA	10	0	10
PEDAGOGIA - INTENSIVO - BARCARENA	29	0	29
<b>BELÉM</b>	<b>14.547</b>	<b>4.140</b>	<b>18.814</b>
<b>INSTITUTO DE CIÊNCIAS BIOLÓGICAS</b>	<b>537</b>	<b>127</b>	<b>664</b>
BIOMEDICINA	171	0	171
BIOTECNOLOGIA	78	0	78
CIENCIAS BIOLOGICAS (LIC) - DIURNO	148	0	148
CIENCIAS BIOLOGICAS (LIC) NOTURNO	0	127	127
CIENCIAS BIOLOGICAS MODALIDADE BIOLOGIA	140	0	140
<b>INSTITUTO DE CIÊNCIAS DA ARTE</b>	<b>497</b>	<b>72</b>	<b>569</b>
ARTES VISUAIS (BACH/LIC)	150	0	150
CINEMA E AUDIOVISUAL	27	0	27
DANCA (LIC)	113	0	113
EDUCACAO ARTISTICA (ARTES PLASTICAS)	15	0	15
EDUCACAO ARTISTICA (H.EM MUSICA)	12	0	12
MUSEOLOGIA (BACH)	74	0	74
MUSICA (LIC)	106	0	106
TEATRO (LIC) NOTURNO	0	72	72
<b>INSTITUTO DE CIÊNCIAS DA EDUCAÇÃO</b>	<b>662</b>	<b>501</b>	<b>1.163</b>
EDUCACAO FISICA	217	0	217
PEDAGOGIA	438	0	438
PEDAGOGIA - NOTURNO	0	501	501
PEDAGOGIA/FUNDEF	7	0	7
<b>INSTITUTO DE CIÊNCIAS DA SAÚDE</b>	<b>2.695</b>	<b>0</b>	<b>2.820</b>
ENFERMAGEM	413	0	413
FARMACIA	324	0	324
FISIOTERAPIA	64	0	64
MEDICINA	1.007	0	1.007
NUTRICAO	356	0	356

## ANEXO N - Relação de Matrícula nos Cursos de Graduação Noturnos/Diurnos em 2011

Cidade / Curso	Turno		Total
	Diurno	Noturno	
ODONTOLOGIA	499	0	499
TERAPIA OCUPACIONAL	32	0	32
<b>INSTITUTO DE CIÊNCIAS EXATAS E NATURAIS</b>	<b>1.765</b>	<b>412</b>	<b>2.179</b>
CIENCIA DA COMPUTACAO	178	0	178
CIENCIAS NATURAIS - INTENSIVO	28	0	28
CIENCIAS NATURAIS - NOTURNO	0	51	51
ESTATISTICA - BACHARELADO	192	0	192
FISICA (BACH/LIC)	234	0	234
FISICA (BACHARELADO)	5	0	5
FISICA (LICENCIATURA - DIURNO)	12	0	12
FISICA (LICENCIATURA-NOTURNO)	0	195	195
MATEMATICA - LIC - INTENSIVO	20	0	20
MATEMATICA (BACHARELADO)	1	0	1
MATEMATICA (LIC/EAD)	235	0	235
MATEMATICA (LICENCIATURA)	411	0	411
QUIMICA (BACHARELADO)	97	0	97
QUIMICA (LICENCIATURA)	202	0	202
QUIMICA INDUSTRIAL	150	0	150
SISTEMAS DE INFORMACAO	0	166	166
<b>INSTITUTO DE CIÊNCIAS JURÍDICAS</b>	<b>645</b>	<b>393</b>	<b>1.038</b>
DIREITO	645	0	645
DIREITO - NOTURNO	0	393	393
<b>INSTITUTO DE CIÊNCIAS SOCIAIS E APLICADAS</b>	<b>1.728</b>	<b>1.100</b>	<b>2.828</b>
ADMINISTRACAO	267	0	267
ADMINISTRACAO - NOTURNO	0	195	195
ADMINISTRACAO (BACH/EAD)	26	0	26
BIBLIOTECONOMIA	176	0	176
BIBLIOTECONOMIA - NOTURNO	0	150	150
CIENCIAS CONTABEIS	223	0	223
CIENCIAS CONTABEIS - NOTURNO	0	179	179
CIENCIAS CONTABEIS-VESPERTINO	164	0	164
CIENCIAS ECONOMICAS	238	0	238
CIENCIAS ECONOMICAS - NOTURNO	0	204	204
SERVICO SOCIAL	420	0	420
SERVICO SOCIAL - NOTURNO	0	203	203
TURISMO	214	0	214
TURISMO - NOTURNO	0	169	169
<b>INSTITUTO DE EDUCACAO MATEMATICA E CIENTIFICA</b>	<b>83</b>	<b>0</b>	<b>83</b>

## ANEXO N - Relação de Matrícula nos Cursos de Graduação Noturnos/Diurnos em 2011

Cidade / Curso	Turno		Total
	Diurno	Noturno	
LICENC. INTEG. EM EDUC. EM CIENCIAS, MAT. E LINGUAGEM	83	0	83
<b>INSTITUTO DE FILOSOFIA E CIÊNCIAS HUMANAS</b>	<b>1.410</b>	<b>503</b>	<b>1.913</b>
CIENCIAS SOCIAIS	322	0	322
CIENCIAS SOCIAIS - NOTURNO	0	197	197
FILOSOFIA (BACH/LICENCIATURA)	215	0	215
GEOGRAFIA - LIC - INTENSIVO	33	0	33
GEOGRAFIA (BACH) - NOTURNO	1	0	1
GEOGRAFIA (BACH/LIC)	237	0	237
GEOGRAFIA (BACH/LIC) - NOTURNO	0	143	143
GEOGRAFIA LIC PLENA/SEDUC	2	0	2
GEOGRAFIA/FUNDEF	3	0	3
HISTORIA (BACH/LIC)	153	0	153
HISTORIA (BACH/LIC) - INTERVALAR	39	0	39
HISTORIA (BACH/LIC)-NOTURNO	0	163	163
HISTORIA/FUNDEF	4	0	4
HISTORIA/SEDUC	5	0	5
PSICOLOGIA (054)	73	0	73
PSICOLOGIA - FORMACAO DO PSICOLOGO (128)	323	0	323
<b>INSTITUTO DE GEOCIÊNCIAS</b>	<b>613</b>	<b>0</b>	<b>613</b>
GEOFISICA	99	0	99
GEOLOGIA	238	0	238
METEOROLOGIA	157	0	157
OCEANOGRAFIA	119	0	119
<b>INSTITUTO DE LETRAS E COMUNICAÇÃO</b>	<b>891</b>	<b>536</b>	<b>1.427</b>
COMUNICACAO SOCIAL	1	0	1
COMUNICACAO SOCIAL - PUBLICIDADE	93	0	93
COMUNICACAO SOCIAL-JORNALISMO	145	0	145
LETRAS (LIC) - HAB. LINGUA ALEMA	103	0	103
LETRAS (LIC) - HAB. LINGUA ESPANHOLA - NOTURNO	0	135	135
LETRAS (LIC) - HAB. LINGUA FRANCESA	115	0	115
LETRAS (LIC) - HAB. LINGUA INGLESA	139	0	139
LETRAS (LIC) - HAB. LINGUA PORTUGUESA - NOTURNO	0	278	278
LETRAS (LICENCIATURA) (037)	18	0	18
LETRAS(LIC) - HAB.LINGUA INGLESA NOTURNO	0	123	123
LETRAS(LIC) - HAB.LINGUA PORTUGUESA	276	0	276
LETRAS/FUNDEF	1	0	1
<b>INSTITUTO DE TECNOLOGIA</b>	<b>3.021</b>	<b>496</b>	<b>3.517</b>
ARQUITETURA E URBANISMO	309	0	309

## ANEXO N - Relação de Matrícula nos Cursos de Graduação Noturnos/Diurnos em 2011

Cidade / Curso	Turno		Total
	Diurno	Noturno	
ENGENHARIA CIVIL - DIURNO	479	0	479
ENGENHARIA CIVIL - NOTURNO	0	457	457
ENGENHARIA DA COMPUTACAO	449	0	449
ENGENHARIA DE ALIMENTOS	183	0	183
ENGENHARIA ELETRICA	417	0	417
ENGENHARIA MECANICA	340	0	340
ENGENHARIA MECANICA-VESPERTINO	191	0	191
ENGENHARIA NAVAL	103	0	103
ENGENHARIA QUIMICA	254	0	254
ENGENHARIA QUIMICA - NOTURNO	0	39	39
ENGENHARIA SANITARIA	14	0	14
ENGENHARIA SANITARIA E AMBIENTAL	282	0	282
<b>BENEVIDES</b>	<b>85</b>	<b>0</b>	<b>85</b>
ADMINISTRACAO PUBLICA (BACH/EAD) - BENEVIDES	42	0	42
LETRAS (LIC/HAB EM LINGUA PORTUGUESA/EAD) - BENEVIDES	43	0	43
<b>BRAGANÇA</b>	<b>760</b>	<b>297</b>	<b>1.057</b>
CIENCIAS BIOLOGICAS (LIC) - BRAGANCA	183	0	183
CIENCIAS NATURAIS - BRAGANCA	77	0	77
CIENCIAS NATURAIS - INTENSIVO - BRAGANCA	25	0	25
CIENCIAS SOCIAIS - BRAGANCA	2	0	2
ENGENHARIA DE PESCA - BRAGANCA	157	0	157
HISTORIA - BRAGANCA	40	0	40
HISTORIA (LIC) - NOTURNO - BRAGANCA	0	71	71
LETRAS (LIC) - BRAGANCA	2	0	2
LETRAS (LIC) HAB EM LINGUA INGLESA - BRAGANCA	18	0	18
LETRAS (LIC) HAB EM LINGUA INGLESA - NOTURNO - BRAGANCA	0	2	2
LETRAS (LIC) HAB EM LINGUA PORTUGUESA - BRAGANCA	42	0	42
LETRAS (LIC) HAB EM LINGUA PORTUGUESA - INTENSIVO - BRAGANCA	34	0	34
LETRAS (LIC) HAB EM LINGUA PORTUGUESA - NOTURNO - BRAGANCA	0	81	81
MATEMATICA (LIC) - BRAGANCA	40	0	40
MATEMATICA (LIC) NOTURNO - BRAGANCA	0	64	64
MATEMATICA LIC. - INTENSIVO - BRAGANCA	13	0	13
PEDAGOGIA - BRAGANCA	93	0	93
PEDAGOGIA - INTENSIVO - BRAGANCA	34	0	34
PEDAGOGIA - NOTURNO - BRAGANCA	0	79	79
<b>BREVES</b>	<b>575</b>	<b>376</b>	<b>951</b>
CIENCIAS NATURAIS - INTENSIVO - BREVES	79	0	79
CIENCIAS NATURAIS - NOTURNO - BREVES	0	39	39

## ANEXO N - Relação de Matrícula nos Cursos de Graduação Noturnos/Diurnos em 2011

Cidade / Curso	Turno		Total
	Diurno	Noturno	
CIENCIAS NATURAIS (LIC) PLENA - BREVES	30	0	30
LETRAS (LIC) - HAB EM LINGUA PORTUGUESA - BREVES	0	140	140
LETRAS (LIC) - HAB EM LINGUA PORTUGUESA - INTENSIVO - BREVES	39	0	39
LETRAS (LIC) - HAB EM LINGUA PORTUGUESA - NOTURNO - BREVES	0	41	41
LETRAS (LIC)-BREVES	7	0	7
MATEMATICA - INTENSIVO - BREVES	111	0	111
MATEMATICA (LIC) - BREVES	30	0	30
MATEMATICA (LIC/EAD) - BREVES	68	0	68
PEDAGOGIA - BREVES	85	0	85
PEDAGOGIA - INTENSIVO - BREVES	80	0	80
PEDAGOGIA - NOTURNO - BREVES	0	39	39
QUIMICA (LIC/EAD) - BREVES	46	0	46
SERVICO SOCIAL NOTURNO - BREVES	0	117	117
<b>BUJARÚ</b>	<b>132</b>	<b>0</b>	<b>132</b>
LETRAS (LIC/HAB. EM LINGUA PORTUGUESA/EAD) - BUJARU	41	0	41
MATEMATICA (LIC/EAD) - BUJARU	75	0	75
QUIMICA (LIC/EAD) - BUJARU	16	0	16
<b>CAMETÁ</b>	<b>740</b>	<b>193</b>	<b>933</b>
ADMINISTRACAO PUBLICA (BACH/EAD) - CAMETA	54	0	54
CIENCIAS NATURAIS - NOTURNO - CAMETA	0	35	35
CIENCIAS NATURAIS VESPERTINO- CAMETA	40	0	40
HISTORIA - CAMETA	9	0	9
HISTORIA - INTERVALAR - CAMETA	38	0	38
HISTORIA (LIC) - NOTURNO - CAMETA	0	38	38
HISTORIA (LIC) VESPERTINO - CAMETA	40	0	40
LETRAS (LIC) - CAMETA	7	0	7
LETRAS (LIC) - HAB. EM LINGUA INGLESA - CAMETA	52	0	52
LETRAS (LIC) - HAB. EM LING PORTUGUESA NOTURNO - CAMETA	0	7	7
LETRAS (LIC) - HAB. EM LINGUA INGLESA - NOTURNO - CAMETA	0	29	29
LETRAS (LIC) - HAB. EM LINGUA PORTUGUESA - CAMETA	82	0	82
LETRAS (LIC) HAB EM LINGUA PORTUGUESA - INTENSIVO - CAMETA	36	0	36
LETRAS (LIC/HAB EM, LINGUA INGLESA) VESPERTINO - CAMETA	29	0	29
MATEMATICA (LIC) VESPERTINO - CAMETA	39	0	39
MATEMATICA (LIC/EAD) - CAMETA	83	0	83
MATEMATICA NOTURNO (LIC) - CAMETA	0	84	84
PEDAGOGIA - CAMETA	95	0	95
PEDAGOGIA - INTENSIVO - CAMETA	70	0	70
PEDAGOGIA (LIC) VESPERTINO - CAMETA	40	0	40

## ANEXO N - Relação de Matrícula nos Cursos de Graduação Noturnos/Diurnos em 2011

Cidade / Curso	Turno		Total
	Diurno	Noturno	
SISTEMAS DE INFORMACAO - CAMETA	26	0	26
<b>CANAÃ DOS CARAJÁS</b>	<b>32</b>	<b>0</b>	<b>32</b>
CIENCIAS NATURAIS (LIC)-CANAA DOS CARAJAS	14	0	14
MATEMATICA(LIC)-CANAA DOS CARAJAS	18	0	18
<b>CAPANEMA</b>	<b>187</b>	<b>41</b>	<b>228</b>
ADMINISTRACAO PUBLICA (BACH/EAD) - CAPANEMA	60	0	60
CIENCIAS BIOLOGICAS (LIC/EAD) - CAPANEMA	41	0	41
CIENCIAS NATURAIS - CAPANEMA	40	0	40
LETRAS (LIC) HAB. EM LINGUA PORTUGUESA - NOTURNO - CAPANEMA	0	41	41
MATEMATICA (LIC) - CAPANEMA	39	0	39
PEDAGOGIA - CAPANEMA	1	0	1
SISTEMA DE INFORMACAO - BACH - CAPANEMA	6	0	6
<b>CAPITÃO POÇO</b>	<b>2</b>	<b>0</b>	<b>2</b>
LETRAS (LIC) - CAPITAO POCO	2	0	2
<b>CASTANHAL</b>	<b>1.127</b>	<b>127</b>	<b>1.254</b>
EDUCACAO FISICA-CASTANHAL	181	0	181
GEOGRAFIA (LIC)-SEDUC-CASTANHAL	1	0	1
HISTORIA-SEDUC-CASTANHAL	4	0	4
LETRAS (LIC) HAB EM LINGUA PORTUGUESA-CASTANHAL	89	0	89
LETRAS (LIC) HAB EM LINGUA ESPANHOLA-CASTANHAL	59	0	59
LETRAS (LIC) HAB EM LINGUA PORTUGUESA NOTURNO-CASTANHAL	0	56	56
LETRAS (LIC) HAB LINGUA PORTUGUESA - INTENSIVO - CASTANHAL	37	0	37
LETRAS (LIC)-CASTANHAL	5	0	5
LETRAS (LIC/HAB EM LINGUA ESPANHOLA) INTENSIVO - CASTANHAL	30	0	30
MATEMATICA (LIC) - INTENSIVO - CASTANHAL	59	0	59
MATEMATICA (LIC) - NOTURNO - CASTANHAL	0	39	39
MATEMATICA (LIC) - VESPERTINO - CASTANHAL	39	0	39
MATEMATICA (LIC)-CASTANHAL	114	0	114
MATEMATICA (LIC)-FUNDEF-CASTANHAL	1	0	1
MEDICINA VETERINARIA-CASTANHAL	158	0	158
PEDAGOGIA - INTENSIVO - CASTANHAL	38	0	38
PEDAGOGIA - NOTURNO - CASTANHAL	0	32	32
PEDAGOGIA - VESPERTINO - CASTANHAL	40	0	40
PEDAGOGIA/FUNDEF-CASTANHAL	1	0	1
PEDAGOGIA-CASTANHAL	191	0	191
SISTEMAS DE INFORMACAO - CASTANHAL	53	0	53
SISTEMAS DE INFORMACAO - VESPERTINO - CASTANHAL	27	0	27
<b>CONCEIÇÃO DO ARAGUAIA</b>	<b>2</b>	<b>0</b>	<b>2</b>

## ANEXO N - Relação de Matrícula nos Cursos de Graduação Noturnos/Diurnos em 2011

Cidade / Curso	Turno		Total
	Diurno	Noturno	
HISTORIA-SEDUC-CONCEICAO DO ARAGUAIA	2	0	2
<b>CONCÓRDIA DO PARÁ</b>	<b>18</b>	<b>0</b>	<b>18</b>
PEDAGOGIA-CONCORDIA	18	0	18
<b>CURUÁ</b>	<b>1</b>	<b>0</b>	<b>1</b>
LETRAS (LIC)-CURUA	1	0	1
<b>DOM ELISEU</b>	<b>140</b>	<b>0</b>	<b>140</b>
ADMINISTRACAO PUBLICA (BACH/EAD) - DOM ELISEU	50	0	50
LETRAS (LIC/HAB EM LINGUA PORTUGUESA/EAD) - DOM ELISEU	36	0	36
MATEMATICA (LIC/EAD) - DOM ELISEU	54	0	54
<b>GOIANÉSIA DO PARÁ</b>	<b>70</b>	<b>0</b>	<b>70</b>
LETRAS (LIC/HAB EM LINGUA PORTUGUESA/EAD) - GOIANESIA DO PARA	40	0	40
MATEMATICA (LIC/EAD) - GOIANESIA DO PARA	30	0	30
<b>IGARAPÉ-MIRI</b>	<b>50</b>	<b>0</b>	<b>50</b>
LETRAS (LIC/HAB EM LINGUA PORTUGUESA) - IGARAPE-MIRI	50	0	50
<b>ITAITUBA</b>	<b>3</b>	<b>0</b>	<b>3</b>
MATEMATICA (LIC) - ITAITUBA	2	0	2
PEDAGOGIA - ITAITUBA	1	0	1
<b>JACUNDÁ</b>	<b>32</b>	<b>0</b>	<b>32</b>
LETRAS(LIC)-FUNDEF-JACUNDA	20	0	20
LETRAS(LIC)-JACUNDA	11	0	11
PEDAGOGIA-FUNDEF-JACUNDA	1	0	1
<b>JURUTI</b>	<b>135</b>	<b>0</b>	<b>135</b>
GEOGRAFIA LIC. INTENSIVO - JURUTI	48	0	48
HISTORIA-JURUTI	3	0	3
MATEMATICA (LIC/EAD) - JURUTI	84	0	84
<b>LIMOEIRO DO AJURÚ</b>	<b>2</b>	<b>0</b>	<b>2</b>
MATEMATICA (LIC/EAD) - LIMOEIRO DO AJURU	2	0	2
<b>MARABÁ</b>	<b>1.942</b>	<b>724</b>	<b>2.666</b>
ADMINISTRACAO PUBLICA (BACH/EAD) - MARABA	52	0	52
AGRONOMIA-MARABA	131	0	131
CIENCIAS BIOLOGICAS (LIC/EAD) - MARABA	27	0	27
CIENCIAS NATURAIS - NOTURNO - MARABA	0	28	28
CIENCIAS NATURAIS-MARABA	0	53	53
CIENCIAS SOCIAIS - NOTURNO - MARABA	0	67	67
CIENCIAS SOCIAIS-MARABA	151	0	151
DIREITO-MARABA	105	0	105
DIREITO-NOTURNO-MARABA	0	137	137
EDUCACAO DO CAMPO - MARABA	88	0	88

## ANEXO N - Relação de Matrícula nos Cursos de Graduação Noturnos/Diurnos em 2011

Cidade / Curso	Turno		Total
	Diurno	Noturno	
ENGENHARIA DE MATERIAIS-MARABA	157	0	157
ENGENHARIA DE MINAS E MEIO AMBIENTE-MARABA	173	0	173
FISICA - INTENSIVO - MARABA	43	0	43
FISICA - NOTURNO - MARABA	0	19	19
FISICA - VESPERTINO - MARABA	32	0	32
FISICA (LIC)-MARABA	29	0	29
GEOGRAFIA - INTENSIVO - MARABA	37	0	37
GEOGRAFIA - NOTURNO - MARABA	0	68	68
GEOLOGIA-MARABA	137	0	137
LETRAS (LIC) - HAB EM LINGUA INGLESA - MARABA	53	0	53
LETRAS (LIC) - HAB EM LINGUA INGLESA - NOTURNO - MARABA	0	28	28
LETRAS (LIC) - HAB EM LINGUA PORTUGUESA - INTENSIVO - MARABA	36	0	36
LETRAS (LIC) - HAB EM LINGUA PORTUGUESA - MARABA	115	0	115
LETRAS (LIC) - HAB. EM LINGUA PORTUGUESA NOTURNO - MARABA	0	96	96
LETRAS (LIC)-MARABA	7	0	7
LETRAS-CONTRATO-MARABA	5	0	5
MATEMATICA (LIC) - INTENSIVO - MARABA	58	0	58
MATEMATICA (LIC) - MARABA	87	0	87
MATEMATICA (LIC) - NOTURNO - MARABA	0	54	54
MATEMATICA (LIC/EAD) - MARABA	28	0	28
MATEMATICA(LIC)-CANAA DOS CARAJAS	1	0	1
PEDAGOGIA - INTENSIVO - MARABA	106	0	106
PEDAGOGIA-CONTRATO-MARABA	50	0	50
PEDAGOGIA-MARABA	46	0	46
PEDAGOGIA-NOTURNO-MARABA	0	52	52
QUIMICA (LIC)-MARABA	0	89	89
QUIMICA (LIC/EAD) - MARABA	25	0	25
QUIMICIA (LIC) - NOTURNO - MARABA	0	33	33
SISTEMAS DE INFORMACAO-MARABA	163	0	163
<b>MOCAJUBA</b>	<b>84</b>	<b>0</b>	<b>84</b>
HISTORIA (LIC) - INTENSIVO - MOCAJUBA	36	0	36
PEDAGOGIA-MOCAJUBA	48	0	48
<b>ÓBIDOS</b>	<b>4</b>	<b>0</b>	<b>4</b>
LETRAS (LIC) - OBIDOS	1	0	1
PEDAGOGIA - OBIDOS	3	0	3
<b>ORIXIMINÁ</b>	<b>288</b>	<b>0</b>	<b>288</b>
ADMINISTRACAO PUBLICA (BACH/EAD) - ORIXIMINA	50	0	50
CIENCIAS BIOLOGICAS (LIC.BACH) - ORIXIMINA	48	0	48

## ANEXO N - Relação de Matrícula nos Cursos de Graduação Noturnos/Diurnos em 2011

Cidade / Curso	Turno		Total
	Diurno	Noturno	
CIENCIAS BIOLOGICAS (LIC/EAD) - ORIXIMINA	42	0	42
GEOGRAFIA (BACH/LIC)-ORIXIMINA	33	0	33
HISTORIA(LIC)-ORIXIMINA	34	0	34
HISTORIA-FUNDEF-ORIXIMINA	2	0	2
MATEMATICA (LIC/EAD) - ORIXIMINA	40	0	40
MUSICA -INTENSIVO- ORIXIMINA	20	0	20
QUIMICA (LIC/EAD) - ORIXIMINA	19	0	19
<b>OURILÂNDIA</b>	<b>1</b>	<b>0</b>	<b>1</b>
PEDAGOGIA-FUNDEF-OURILANDIA	1	0	1
<b>PACAJÁ</b>	<b>42</b>	<b>0</b>	<b>42</b>
LETRAS (LIC)-PACAJA	42	0	42
<b>PARAUPEBAS</b>	<b>492</b>	<b>0</b>	<b>492</b>
ADMINISTRACAO PUBLICA (BACH/EAD) - PARAUPEBAS	54	0	54
CIENCIAS BIOLOGICAS (LIC/EAD) - PARAUPEBAS	26	0	26
CIENCIAS CONTABEIS - PARAUPEBAS	48	0	48
CIENCIAS NATURAIS - PARAUPEBAS	37	0	37
DIREITO - PARAUPEBAS	43	0	43
FILOSOFIA - INTENSIVO - PARAUPEBAS	26	0	26
GEOGRAFIA (LIC) - PARAUPEBAS	47	0	47
HISTORIA (LIC) - PARAUPEBAS	44	0	44
LETRAS (LIC/HAB EM LINGUA PORTUGUESA/EAD) - PARAUPEBAS	58	0	58
MATEMATICA (LIC/EAD) - PARAUPEBAS	74	0	74
QUIMICA (LIC/EAD) - PARAUPEBAS	14	0	14
SISTEMAS DE INFORMACAO - PARAUPEBAS	21	0	21
<b>RONDON DO PARÁ</b>	<b>14</b>	<b>0</b>	<b>14</b>
LETRAS HAB. LINGUA PORTUGUES - RONDON DO PARA	14	0	14
<b>SANTANA-DO AMAPÁ</b>	<b>25</b>	<b>0</b>	<b>25</b>
MATEMATICA (LIC/EAD) - SANTANA DO AMAPA	25	0	25
<b>SANTARÉM</b>	<b>672</b>	<b>449</b>	<b>1.121</b>
CIENCIAS BIOLOGICAS (LIC) - SANTAREM	122	0	122
CIENCIAS BIOLOGICAS (LIC)-NOTURNO - SANTAREM	0	27	27
DIREITO - SANTAREM	89	0	89
DIREITO NOTURNO - SANTAREM	0	108	108
FISICA AMBIENTAL - NOTURNO - SANTAREM	0	24	24
FISICA AMBIENTAL - SANTAREM	79	0	79
GEOGRAFIA - SANTAREM	26	0	26
GEOGRAFIA (LIC/BACH) - NOTURNO - SANTAREM	0	32	32
HISTORIA/FUNDEF-SANTAREM	1	0	1

## ANEXO N - Relação de Matrícula nos Cursos de Graduação Noturnos/Diurnos em 2011

Cidade / Curso	Turno		Total
	Diurno	Noturno	
LETRAS (LIC) - HAB. LINGUA PORTUGUESA - NOTURNO - SANTAREM	0	38	38
LETRAS (LIC) HAB. EM LINGUA PORTUGUESA-SANTAREM	96	0	96
LETRAS (LIC)-SANTAREM	47	0	47
MATEMATICA - VESPERTINO - SANTAREM	28	0	28
MATEMATICA (LIC) - SANTAREM	82	0	82
MATEMATICA (LIC/EAD) - SANTAREM	4	0	4
PEDADOGIA-INTENSIVO-SANTAREM	31	0	31
PEDAGOGIA - SANTAREM	27	0	27
PEDAGOGIA NOTURNO - SANTAREM	0	70	70
QUIMICA (LIC/EAD) - SANTAREM	40	0	40
SISTEMAS DE INFORMACAO - NOTURNO - SANTAREM	0	150	150
<b>SOURE</b>	<b>220</b>	<b>10</b>	<b>230</b>
CIENCIAS BIOLOGICAS (LIC) - SOURE	46	0	46
HISTORIA - SOURE	20	0	20
LETRAS - HAB. EM LINGUA ALEMA - SOURE	1	0	1
LETRAS - HAB. EM LINGUA FRANCESA - NOTURNO - SOURE	0	10	10
LETRAS - HAB. EM LINGUA INGLESA - SOURE	117	0	117
LETRAS (LIC) - HAB. LINGUA FRANCESA - INTENSIVO - SOURE	25	0	25
MUSICA - SOURE	3	0	3
TURISMO - SOURE	8	0	8
<b>SANTA ISABEL DO PARÁ</b>	<b>4</b>	<b>0</b>	<b>4</b>
MATEMATICA (LIC/EAD) - SANTA IZABEL DO PARÁ	4	0	4
<b>TAILÂNDIA</b>	<b>40</b>	<b>0</b>	<b>40</b>
MATEMATICA (LIC/EAD) - TAILANDIA	40	0	40
<b>TOMÉ-AÇÚ</b>	<b>51</b>	<b>0</b>	<b>51</b>
MATEMATICA (LIC/EAD) - TOME-ACU	2	0	2
PEDAGOGIA-TOME-ACU	49	0	49
<b>TRACUATEUA</b>	<b>5</b>	<b>0</b>	<b>5</b>
PEDAGOGIA-TRACUATEUA	5	0	5
<b>TUCURUI</b>	<b>540</b>	<b>0</b>	<b>540</b>
ENGENHARIA CIVIL - TUCURUI	85	0	85
ENGENHARIA CIVIL E AMBIENTAL - TUCURUI	78	0	78
ENGENHARIA ELETRICA - TUCURUI	183	0	183
ENGENHARIA MECANICA - TUCURUI	160	0	160
QUIMICA (LIC/EAD) - TUCURUI	34	0	34
<b>URUARÁ</b>	<b>3</b>	<b>0</b>	<b>3</b>
LETRAS (LIC/HAB EM LINGUA PORTUGUESA) - URUARA	3	0	3
<b>XINGUARA</b>	<b>23</b>	<b>0</b>	<b>23</b>

## ANEXO N - Relação de Matrícula nos Cursos de Graduação Noturnos/Diurnos em 2011

Cidade / Curso	Turno		Total
	Diurno	Noturno	
PEDAGOGIA-XINGUARA	1	0	1
SISTEMAS DE INFORMACAO-XINGUARA	22	0	22
<b>Total geral</b>	<b>24.845</b>	<b>6.793</b>	<b>31.765</b>

Fonte: SIE; 28/12/2011.

<b>Relação de Matrícula dos Cursos Noturnos/Diurnos =</b>	<b>0,27</b>	<b>ou</b>	<b>27,34</b>
---	-------------	-----------	--------------

## ANEXO O - Quantidade de Alunos de Graduação Cadastrados na Capital em 2011

Instituto / Curso	1º Semestre			2º Semestre		
	Fem.	Mas.	Total	Fem.	Mas.	Total
<b>INSTITUTO DE CIÊNCIAS BIOLÓGICAS</b>	<b>474</b>	<b>348</b>	<b>822</b>	<b>453</b>	<b>314</b>	<b>767</b>
BIOMEDICINA	134	81	215	123	66	189
BIOTECNOLOGIA	40	47	87	40	47	87
CIENCIAS BIOLOGICAS (LIC) - DIURNO	120	72	192	118	65	183
CIENCIAS BIOLOGICAS (LIC) NOTURNO	75	78	153	73	70	143
CIENCIAS BIOLOGICAS MODALIDADE BIOLOGIA	105	70	175	99	66	165
<b>INSTITUTO DE CIÊNCIAS DA ARTE</b>	<b>380</b>	<b>331</b>	<b>711</b>	<b>378</b>	<b>332</b>	<b>710</b>
ARTES VISUAIS (BACH/LIC)	91	71	162	90	73	163
CINEMA E AUDIOVISUAL	13	12	25	11	13	24
DANCA (LIC)	105	23	128	105	23	128
EDUCACAO ARTISTICA (ARTES PLASTICAS)	16	10	26	16	10	26
EDUCACAO ARTISTICA (H.EM MUSICA)	17	53	70	17	52	69
MUSEOLOGIA (BACH)	52	33	85	53	32	85
MUSICA (LIC)	43	88	131	43	88	131
TEATRO (LIC) NOTURNO	43	41	84	43	41	84
<b>INSTITUTO DE CIÊNCIAS DA EDUCAÇÃO</b>	<b>1.122</b>	<b>259</b>	<b>1.381</b>	<b>1.093</b>	<b>254</b>	<b>1.347</b>
EDUCACAO FISICA	92	111	203	93	111	204
PEDAGOGIA	531	64	595	519	61	580
PEDAGOGIA - NOTURNO	473	73	546	455	72	527
PEDAGOGIA/FUNDEF	26	11	37	26	10	36
<b>INSTITUTO DE CIÊNCIAS DA SAÚDE</b>	<b>2.013</b>	<b>1.108</b>	<b>3.121</b>	<b>1.886</b>	<b>1.007</b>	<b>2.893</b>
ENFERMAGEM	399	84	483	401	82	483
FARMACIA	308	159	467	253	122	375
FISIOTERAPIA	47	17	64	48	16	64
MEDICINA	488	561	1.049	453	522	975
NUTRICAÇÃO	400	72	472	376	69	445
ODONTOLOGIA	344	212	556	326	193	519
TERAPIA OCUPACIONAL	27	3	30	29	3	32
<b>INSTITUTO DE CIÊNCIAS EXATAS E NATURAIS</b>	<b>1.014</b>	<b>2.602</b>	<b>3.616</b>	<b>956</b>	<b>2.467</b>	<b>3.423</b>
CIENCIA DA COMPUTACAO	41	216	257	41	213	254
CIENCIAS NATURAIS - INTENSIVO	23	7	30	23	6	29
CIENCIAS NATURAIS - NOTURNO	34	23	57	36	28	64
ESTATISTICA - BACHARELADO	126	209	335	124	201	325
FISICA (BACH/LIC)	52	270	322	51	265	316
FISICA (BACHARELADO)	2	76	78	2	75	77
FISICA (LICENCIATURA - DIURNO)	7	106	113	7	103	110
FISICA (LICENCIATURA-NOTURNO)	22	248	270	22	240	262
MATEMATICA - LIC - INTENSIVO	11	9	20	11	9	20
MATEMATICA (BACHARELADO)	3	3	6	3	3	6

## ANEXO O - Quantidade de Alunos de Graduação Cadastrados na Capital em 2011

Instituto / Curso	1º Semestre			2º Semestre		
	Fem.	Mas.	Total	Fem.	Mas.	Total
MATEMATICA (LIC/EAD)	155	352	507	114	284	398
MATEMATICA (LICENCIATURA)	205	506	711	202	488	690
QUIMICA (BACHARELADO)	66	93	159	63	89	152
QUIMICA (LICENCIATURA)	131	170	301	125	161	286
QUIMICA INDUSTRIAL	113	120	233	111	112	223
SISTEMAS DE INFORMACAO	23	194	217	21	190	211
<b>INSTITUTO DE CIÊNCIAS JURÍDICAS</b>	<b>493</b>	<b>693</b>	<b>1.186</b>	<b>494</b>	<b>687</b>	<b>1.181</b>
DIREITO	381	380	761	384	380	764
DIREITO - NOTURNO	112	313	425	110	307	417
<b>INSTITUTO DE CIÊNCIAS SOCIAIS E APLICADAS</b>	<b>2.466</b>	<b>1.802</b>	<b>4.268</b>	<b>2.250</b>	<b>1.673</b>	<b>3.923</b>
ADMINISTRACAO	167	235	402	156	221	377
ADMINISTRACAO - NOTURNO	93	143	236	92	137	229
ADMINISTRACAO (BACH/EAD)	143	252	395	142	249	391
BIBLIOTECONOMIA	172	47	219	154	46	200
BIBLIOTECONOMIA - NOTURNO	94	61	155	92	54	146
CIENCIAS CONTABEIS	193	199	392	161	144	305
CIENCIAS CONTABEIS - NOTURNO	87	126	213	88	122	210
CIENCIAS CONTABEIS-VESPERTINO	107	73	180	104	69	173
CIENCIAS ECONOMICAS	208	271	479	201	262	463
CIENCIAS ECONOMICAS - NOTURNO	99	165	264	92	160	252
SERVICO SOCIAL	508	56	564	430	48	478
SERVICO SOCIAL - NOTURNO	194	31	225	167	27	194
TURISMO	263	79	342	243	74	317
TURISMO - NOTURNO	138	64	202	128	60	188
<b>INSTITUTO DE EDUCACAO MATEMATICA E CIENTIFICA</b>	<b>54</b>	<b>36</b>	<b>90</b>	<b>51</b>	<b>32</b>	<b>83</b>
LICENC. INTEG. EM EDUC. EM CIENCIAS, MAT. E LINGUAGEM	54	36	90	51	32	83
<b>INSTITUTO DE FILOSOFIA E CIÊNCIAS HUMANAS</b>	<b>1.524</b>	<b>1.492</b>	<b>3.016</b>	<b>1.437</b>	<b>1.396</b>	<b>2.833</b>
CIENCIAS SOCIAIS	323	258	581	310	251	561
CIENCIAS SOCIAIS - NOTURNO	103	137	240	102	136	238
FILOSOFIA (BACH/LICENCIATURA)	139	247	386	96	187	283
GEOGRAFIA - LIC - INTENSIVO	27	6	33	27	6	33
GEOGRAFIA (BACH/LIC)	136	184	320	137	180	317
GEOGRAFIA (BACH/LIC) - NOTURNO	42	111	153	41	112	153
GEOGRAFIA LIC PLENA/SEDUC	18	3	21	18	3	21
GEOGRAFIA/FUNDEF	6	3	9	6	3	9
HISTORIA (BACH/LIC)	135	227	362	132	215	347
HISTORIA (BACH/LIC) - INTERVALAR	21	17	38	21	17	38
HISTORIA (BACH/LIC)-NOTURNO	57	121	178	58	119	177
HISTORIA/FUNDEF	9	7	16	9	7	16

## ANEXO O - Quantidade de Alunos de Graduação Cadastrados na Capital em 2011

Instituto / Curso	1º Semestre			2º Semestre		
	Fem.	Mas.	Total	Fem.	Mas.	Total
HISTORIA/SEDUC	22	1	23	22	1	23
PSICOLOGIA (054)	228	57	285	209	52	261
PSICOLOGIA - FORMACAO DO PSICOLOGO (128)	258	113	371	249	107	356
<b>INSTITUTO DE GEOCIÊNCIAS</b>	<b>387</b>	<b>554</b>	<b>941</b>	<b>365</b>	<b>528</b>	<b>893</b>
GEOFISICA	28	87	115	25	82	107
GEOLOGIA	138	211	349	129	203	332
METEOROLOGIA	126	173	299	122	171	293
OCEANOGRAFIA	95	83	178	89	72	161
<b>INSTITUTO DE LETRAS E COMUNICAÇÃO</b>	<b>1.366</b>	<b>580</b>	<b>1.946</b>	<b>1.269</b>	<b>548</b>	<b>1.817</b>
COMUNICACAO SOCIAL	6	7	13	6	7	13
COMUNICACAO SOCIAL - PUBLICIDADE	62	57	119	61	56	117
COMUNICACAO SOCIAL-JORNALISMO	110	69	179	108	68	176
LETRAS (LIC) - HAB. LINGUA ALEMA	96	55	151	90	52	142
LETRAS (LIC) - HAB. LINGUA ESPANHOLA - NOTURNO	116	43	159	109	39	148
LETRAS (LIC) - HAB. LINGUA FRANCESA	130	42	172	127	43	170
LETRAS (LIC) - HAB. LINGUA INGLESA	130	65	195	119	61	180
LETRAS (LIC) - HAB. LINGUA PORTUGUESA - NOTURNO	240	82	322	240	82	322
LETRAS (LICENCIATURA) (037)	110	32	142	46	15	61
LETRAS(LIC) - HAB.LINGUA INGLESA NOTURNO	80	61	141	81	61	142
LETRAS(LIC) - HAB.LINGUA PORTUGUESA	284	65	349	281	62	343
LETRAS/FUNDEF	2	2	4	1	2	3
<b>INSTITUTO DE TECNOLOGIA</b>	<b>1.345</b>	<b>3.321</b>	<b>4.666</b>	<b>1.290</b>	<b>3.146</b>	<b>4.436</b>
ARQUITETURA E URBANISMO	257	153	410	253	148	401
ENGENHARIA CIVIL - DIURNO	158	521	679	150	498	648
ENGENHARIA CIVIL - NOTURNO	103	429	532	98	422	520
ENGENHARIA DA COMPUTACAO	71	420	491	69	403	472
ENGENHARIA DE ALIMENTOS	174	72	246	157	63	220
ENGENHARIA ELETRICA	84	507	591	78	455	533
ENGENHARIA MECANICA	47	485	532	47	452	499
ENGENHARIA MECANICA-VESPERTINO	22	187	209	22	184	206
ENGENHARIA NAVAL	33	93	126	33	93	126
ENGENHARIA QUIMICA	171	259	430	160	247	407
ENGENHARIA QUIMICA - NOTURNO	11	28	39	11	28	39
ENGENHARIA SANITARIA	30	47	77	24	34	58
ENGENHARIA SANITARIA E AMBIENTAL	184	120	304	188	119	307
<b>Total geral</b>	<b>12.638</b>	<b>13.126</b>	<b>25.764</b>	<b>11.922</b>	<b>12.384</b>	<b>24.306</b>

Fonte: SIE; 26/12/2011.

## ANEXO P - Quantidade de Alunos de Graduação Cadastrados no Interior em 2011

Cidade / Curso	1º Semestre			2º Semestre		
	Fem.	Mas.	Total	Fem.	Mas.	Total
<b>ABAETETUBA</b>	<b>865</b>	<b>482</b>	<b>1.347</b>	<b>760</b>	<b>459</b>	<b>1.219</b>
CIENCIAS CONTABEIS-ABAETETUBA	6	9	15	6	6	12
CIENCIAS NATURAIS (LIC) PLENA - ABAETETUBA	1	0	1	1	0	1
CIENCIAS SOCIAIS-ABAETETUBA	16	6	22	15	6	21
EDUCACAO DO CAMPO - ABAETETUBA	30	30	60	29	30	59
ENGENHARIA INDUSTRIAL - ABAETETUBA	53	67	120	54	66	120
FISICA (LIC) - ABAETETUBA	3	20	23	3	17	20
GEOGRAFIA (LIC/BACH) - ABAETETUBA	3	3	6	3	3	6
HISTORIA - ABAETETUBA	1	2	3	1	2	3
LETRAS (LIC) - ABAETETUBA	42	13	55	41	13	54
LETRAS (LIC) HAB EM LINGUA ESPANHOLA - INTENSIVO - ABAETETUBA	52	10	62	52	11	63
LETRAS (LIC) HAB EM LINGUA ESPANHOLA - NOTURNO - ABAETETUBA	23	13	36	22	13	35
LETRAS HAB EM LINGUA PORTUGUESA - ABAETETUBA	107	23	130	97	22	119
LETRAS HAB LINGUA PORTUGUESA-INTENSIVO - ABAETETUBA	30	6	36	30	6	36
LETRAS/FUNDEF - ABAETETUBA	2	1	3	1	1	2
MATEMATICA (LIC) - ABAETETUBA	87	126	213	72	111	183
MATEMATICA (LIC) - INTENSIVO - ABAETETUBA	51	58	109	51	65	116
MATEMATICA (LIC) - NOTURNO-ABAETETUBA	13	23	36	13	23	36
PEDAGOGIA - INTENSIVO - ABAETETUBA	66	9	75	62	9	71
PEDAGOGIA - VESPERTINO - ABAETETUBA	37	5	42	36	5	41
PEDAGOGIA/CONTRATO - ABAETETUBA	40	9	49	0	4	4
PEDAGOGIA/FUNDEF - ABAETETUBA	2	1	3	2	0	2
PEDAGOGIA-NOTURNO-ABAETETUBA	200	48	248	169	46	215
<b>ALENQUER</b>	<b>5</b>	<b>4</b>	<b>9</b>	<b>4</b>	<b>4</b>	<b>8</b>
PEDAGOGIA-ALENQUER	3	4	7	2	4	6
PEDAGOGIA-FUNDEF-ALENQUER	2	0	2	2	0	2
<b>ALMERIM</b>	<b>2</b>	<b>1</b>	<b>3</b>	<b>2</b>	<b>1</b>	<b>3</b>
PEDAGOGIA-FUNDEF-ALMEIRIM	2	1	3	2	1	3
<b>ALTAMIRA</b>	<b>889</b>	<b>537</b>	<b>1.426</b>	<b>893</b>	<b>522</b>	<b>1.415</b>
AGRONOMIA-ALTAMIRA	101	120	221	97	116	213
CIENCIAS AGRARIAS (LIC. PLENA)-ALTAMIRA	5	19	24	5	19	24
CIENCIAS BIOLOGICAS (LIC)-ALTAMIRA	85	42	127	80	39	119
CIENCIAS SOCIAIS-ALTAMIRA	6	2	8	6	2	8
ENGENHARIA FLORESTAL - ALTAMIRA	65	54	119	63	50	113
ETNODESENVOLVIMENTO - ALTAMIRA	33	12	45	33	12	45
GEOGRAFIA (LIC) - NOTURNO - ALTAMIRA	37	41	78	37	40	77
GEOGRAFIA-ALTAMIRA	14	8	22	21	13	34
GEOGRAFIA-FUNDEF-ALTAMIRA	1	2	3	1	2	3

## ANEXO P - Quantidade de Alunos de Graduação Cadastrados no Interior em 2011

Cidade / Curso	1º Semestre			2º Semestre		
	Fem.	Mas.	Total	Fem.	Mas.	Total
GEOGRAFIA-INTENSIVO-ALTAMIRA	21	19	40	19	19	38
HISTORIA (LIC)-ALTAMIRA	0	2	2	0	2	2
LETRAS (LIC) - HAB EM LINGUA INGLESA - INTENSIVO - ALTAMIRA	22	9	31	20	9	29
LETRAS (LIC) - HAB EM LINGUA INGLESA - NOTURNO - ALTAMIRA	17	12	29	16	11	27
LETRAS (LIC) - HAB EM LINGUA PORTUGUESA - ALTAMIRA	141	54	195	143	50	193
LETRAS (LIC) - HAB EM LINGUA PORTUGUESA - INTENS. - ALTAMIRA	22	5	27	21	5	26
LETRAS (LIC) - HAB. EM LINGUA PORTUGUESA -NOTURNO-ALTAMIRA	41	19	60	41	19	60
MATEMATICA (LIC)-ALTAMIRA	0	3	3	0	3	3
PEDAGOGIA-ALTAMIRA	164	61	225	177	60	237
PEDAGOGIA-FUNDEF-ALTAMIRA	5	1	6	5	1	6
PEDAGOGIA-INTENSIVO-ALTAMIRA	31	7	38	30	7	37
PEDAGOGIA-NOTURNO-ALTAMIRA	59	20	79	59	18	77
QUIMICA (LIC/EAD) - ALTAMIRA	19	25	44	19	25	44
<b>AUGUSTO CORREA</b>	<b>0</b>	<b>2</b>	<b>2</b>	<b>0</b>	<b>2</b>	<b>2</b>
PEDAGOGIA-FUNDEF-AUGUSTO CORREA	0	2	2	0	2	2
<b>AURORA DO PARÁ</b>	<b>0</b>	<b>1</b>	<b>1</b>	<b>0</b>	<b>0</b>	<b>0</b>
PEDAGOGIA-FUNDEF-AURORA DO PARA	0	1	1	0	0	0
<b>BAIÃO</b>	<b>43</b>	<b>30</b>	<b>73</b>	<b>42</b>	<b>30</b>	<b>72</b>
LETRAS - HAB. EM LINGUA PORTUGUESA - INTENSIVO - BAIÃO	22	13	35	22	13	35
PEDAGOGIA (INTENSIVO) - BAIÃO	21	17	38	20	17	37
<b>BARCARENA</b>	<b>80</b>	<b>16</b>	<b>96</b>	<b>102</b>	<b>17</b>	<b>119</b>
LETRAS (LIC) - HAB EM LINGUA PORTUGUESA-INTENSIVO-BARCARENA	30	1	31	30	1	31
LETRAS (LIC/HAB EM LINGUA PORTUGUESA/EAD) - BARCARENA	20	4	24	42	5	47
MATEMATICA (LIC) - INTENSIVO - BARCARENA	5	6	11	5	6	11
PEDAGOGIA - INTENSIVO - BARCARENA	25	5	30	25	5	30
<b>BELTERRA</b>	<b>2</b>	<b>2</b>	<b>4</b>	<b>2</b>	<b>2</b>	<b>4</b>
LETRAS (LIC)-FUNDEF-BELTERRA	2	2	4	2	2	4
<b>BENEVIDES</b>	<b>51</b>	<b>39</b>	<b>90</b>	<b>48</b>	<b>38</b>	<b>86</b>
ADMINISTRACAO PUBLICA (BACH/EAD) - BENEVIDES	20	26	46	17	25	42
LETRAS (LIC/HAB EM LINGUA PORTUGUESA/EAD) - BENEVIDES	31	13	44	31	13	44
<b>BRAGANÇA</b>	<b>878</b>	<b>591</b>	<b>1.469</b>	<b>860</b>	<b>580</b>	<b>1.440</b>
CIENCIAS BIOLOGICAS (LIC) - BRAGANCA	122	72	194	122	69	191
CIENCIAS NATURAIS - BRAGANCA	55	24	79	54	23	77
CIENCIAS NATURAIS - INTENSIVO - BRAGANCA	19	16	35	19	14	33
CIENCIAS SOCIAIS - BRAGANCA	4	14	18	4	14	18
ENGENHARIA DE PESCA - BRAGANCA	76	113	189	74	113	187
GEOGRAFIA - BRAGANCA	4	0	4	4	0	4
HISTORIA - BRAGANCA	34	29	63	34	27	61

## ANEXO P - Quantidade de Alunos de Graduação Cadastrados no Interior em 2011

Cidade / Curso	1º Semestre			2º Semestre		
	Fem.	Mas.	Total	Fem.	Mas.	Total
HISTORIA (LIC) - NOTURNO - BRAGANCA	35	44	79	35	44	79
LETRAS (LIC) - BRAGANCA	31	18	49	30	17	47
LETRAS (LIC) HAB EM LINGUA INGLESA - BRAGANCA	56	29	85	56	29	85
LETRAS (LIC) HAB EM LINGUA INGLESA - NOTURNO - BRAGANCA	37	21	58	36	21	57
LETRAS (LIC) HAB EM LINGUA PORTUGUESA - BRAGANCA	47	12	59	45	11	56
LETRAS (LIC) HAB EM LINGUA PORTUGUESA - INTENSIVO - BRAGANCA	27	11	38	26	11	37
LETRAS (LIC) HAB EM LINGUA PORTUGUESA - NOTURNO - BRAGANCA	66	29	95	66	28	94
MATEMATICA (LIC) - BRAGANCA	25	27	52	25	27	52
MATEMATICA (LIC) NOTURNO - BRAGANCA	26	53	79	26	52	78
MATEMATICA LIC. - INTENSIVO - BRAGANCA	11	5	16	11	5	16
PEDAGOGIA - BRAGANCA	112	48	160	102	49	151
PEDAGOGIA - INTENSIVO - BRAGANCA	28	8	36	28	8	36
PEDAGOGIA - NOTURNO - BRAGANCA	63	18	81	63	18	81
<b>BREJO GRANDE</b>	<b>1</b>	<b>0</b>	<b>1</b>	<b>1</b>	<b>0</b>	<b>1</b>
GEOGRAFIA-BREJO GRANDE	1	0	1	1	0	1
<b>BREU BRANCO</b>	<b>11</b>	<b>3</b>	<b>14</b>	<b>11</b>	<b>3</b>	<b>14</b>
CIENCIAS NATURAIS-BREU BRANCO	3	0	3	3	0	3
GEOGRAFIA-FUNDEF-BREU BRANCO	1	2	3	1	2	3
LETRAS (LIC) FUNDEF-BREU BRANCO	6	1	7	6	1	7
MATEMATICA (LIC)-BREU BRANCO	1	0	1	1	0	1
<b>BREVES</b>	<b>609</b>	<b>554</b>	<b>1.163</b>	<b>579</b>	<b>519</b>	<b>1.098</b>
CIENCIAS NATURAIS - INTENSIVO - BREVES	40	39	79	40	39	79
CIENCIAS NATURAIS - NOTURNO - BREVES	15	25	40	15	24	39
CIENCIAS NATURAIS (LIC) PLENA - BREVES	28	14	42	28	14	42
GEOGRAFIA - BREVES	2	5	7	2	5	7
HISTORIA - BREVES	2	0	2	2	0	2
LETRAS (LIC) - HAB EM LINGUA PORTUGUESA - BREVES	114	55	169	98	47	145
LETRAS (LIC) - HAB EM LINGUA PORTUGUESA - INTENSIVO - BREVES	29	10	39	29	10	39
LETRAS (LIC) - HAB EM LINGUA PORTUGUESA - NOTURNO - BREVES	27	14	41	27	14	41
LETRAS (LIC)-BREVES	8	14	22	8	14	22
MATEMATICA - INTENSIVO - BREVES	37	82	119	36	82	118
MATEMATICA (LIC) - BREVES	6	24	30	6	24	30
MATEMATICA (LIC) - FUNDEF - BREVES	3	2	5	3	1	4
MATEMATICA (LIC/EAD) - BREVES	38	73	111	51	81	132
PEDAGOGIA - BREVES	65	76	141	40	45	85
PEDAGOGIA - INTENSIVO - BREVES	64	20	84	64	20	84
PEDAGOGIA - NOTURNO - BREVES	24	17	41	24	17	41
QUIMICA (LIC/EAD) - BREVES	23	49	72	23	47	70

## ANEXO P - Quantidade de Alunos de Graduação Cadastrados no Interior em 2011

Cidade / Curso	1º Semestre			2º Semestre		
	Fem.	Mas.	Total	Fem.	Mas.	Total
SERVICO SOCIAL NOTURNO - BREVES	84	35	119	83	35	118
<b>BUJARÚ</b>	<b>104</b>	<b>85</b>	<b>189</b>	<b>104</b>	<b>84</b>	<b>188</b>
LETRAS (LIC/HAB. EM LINGUA PORTUGUESA/EAD) - BUJARU	41	7	48	41	7	48
MATEMATICA (LIC/EAD) - BUJARU	40	59	99	40	59	99
QUIMICA (LIC/EAD) - BUJARU	23	19	42	23	18	41
<b>CAMETÁ</b>	<b>596</b>	<b>447</b>	<b>1.043</b>	<b>589</b>	<b>409</b>	<b>998</b>
ADMINISTRACAO PUBLICA (BACH/EAD) - CAMETA	27	27	54	34	30	64
CIENCIAS NATURAIS - NOTURNO - CAMETA	21	16	37	20	14	34
CIENCIAS NATURAIS VESPERTINO- CAMETA	29	11	40	29	11	40
GEOGRAFIA - CAMETA	2	4	6	2	4	6
HISTORIA - CAMETA	7	10	17	7	10	17
HISTORIA - INTERVALAR - CAMETA	28	10	38	27	10	37
HISTORIA (LIC) - NOTURNO - CAMETA	22	17	39	22	16	38
HISTORIA (LIC) VESPERTINO - CAMETA	23	18	41	22	18	40
LETRAS (LIC) - CAMETA	22	13	35	22	11	33
LETRAS (LIC) - HAB. EM LIGUA INGLESA - CAMETA	39	16	55	32	13	45
LETRAS (LIC) - HAB. EM LING PORTUGUESA NOTURNO - CAMETA	6	7	13	6	7	13
LETRAS (LIC) - HAB. EM LINGUA INGLESA - NOTURNO - CAMETA	19	11	30	19	10	29
LETRAS (LIC) - HAB. EM LINGUA PORTUGUESA - CAMETA	63	25	88	63	22	85
LETRAS (LIC) HAB EM LINGUA PORTUGUESA - INTENSIVO - CAMETA	25	12	37	25	11	36
LETRAS (LIC/HAB EM, LINGUA INGLESA) VESPERTINO - CAMETA	20	9	29	20	9	29
MATEMATICA (LIC) VESPERTINO - CAMETA	17	23	40	17	22	39
MATEMATICA (LIC/EAD) - CAMETA	21	66	87	27	66	93
MATEMATICA NOTURNO (LIC) - CAMETA	29	57	86	20	32	52
PEDAGOGIA - CAMETA	91	43	134	89	41	130
PEDAGOGIA - INTENSIVO - CAMETA	48	23	71	49	23	72
PEDAGOGIA (LIC) VESPERTINO - CAMETA	34	6	40	34	6	40
SISTEMAS DE INFORMACAO - CAMETA	3	23	26	3	23	26
<b>CANAÃ DOS CARAJAS</b>	<b>30</b>	<b>27</b>	<b>57</b>	<b>27</b>	<b>23</b>	<b>50</b>
CIENCIAS NATURAIS (LIC)-CANAA DOS CARAJAS	18	8	26	18	7	25
MATEMATICA(LIC)-CANAA DOS CARAJAS	12	19	31	9	16	25
<b>CAPANEMA</b>	<b>215</b>	<b>152</b>	<b>367</b>	<b>208</b>	<b>147</b>	<b>355</b>
ADMINISTRACAO PUBLICA (BACH/EAD) - CAPANEMA	21	35	56	23	40	63
CIENCIAS BIOLOGICAS (LIC/EAD) - CAPANEMA	56	36	92	56	35	91
CIENCIAS CONTABEIS - CAPANEMA	4	6	10	0	1	1
CIENCIAS NATURAIS - CAPANEMA	29	11	40	29	11	40
LETRAS (LIC) HAB. EM LINGUA PORTUGUESA - NOTURNO - CAPANEMA	48	13	61	46	13	59
LETRAS (LIC/HAB EM LINGUA INGLESA) - CAPANEMA	23	6	29	23	6	29

## ANEXO P - Quantidade de Alunos de Graduação Cadastrados no Interior em 2011

Cidade / Curso	1º Semestre			2º Semestre		
	Fem.	Mas.	Total	Fem.	Mas.	Total
MATEMATICA (LIC) - CAPANEMA	15	24	39	15	22	37
PEDAGOGIA - CAPANEMA	6	5	11	6	5	11
SISTEMA DE INFORMACAO - BACH - CAPANEMA	13	16	29	10	14	24
<b>CAPITÃO POÇO</b>	<b>11</b>	<b>7</b>	<b>18</b>	<b>11</b>	<b>7</b>	<b>18</b>
LETRAS (LIC) - CAPITAO POCO	11	7	18	11	7	18
<b>CASTANHAL</b>	<b>1.111</b>	<b>662</b>	<b>1.773</b>	<b>1.063</b>	<b>636</b>	<b>1.699</b>
ADMINISTRACAO-CASTANHAL	6	19	25	6	18	24
CIENCIAS SOCIAIS-CASTANHAL	12	9	21	12	8	20
EDUCACAO FISICA-CASTANHAL	110	108	218	109	108	217
GEOGRAFIA (LIC)-SEDUC-CASTANHAL	15	4	19	15	4	19
GEOGRAFIA-CASTANHAL	1	9	10	1	9	10
HISTORIA-CASTANHAL	0	1	1	0	1	1
HISTORIA-SEDUC-CASTANHAL	17	7	24	17	6	23
LETRAS (LIC) HAB EM LINGUA ESPANHOLA-CASTANHAL	54	15	69	52	16	68
LETRAS (LIC) HAB EM LINGUA PORTUGUESA NOTURNO-CASTANHAL	37	21	58	33	20	53
LETRAS (LIC) HAB EM LINGUA PORTUGUESA-CASTANHAL	90	18	108	89	15	104
LETRAS (LIC) HAB LINGUA PORTUGUESA - INTENSIVO - CASTANHAL	34	5	39	34	5	39
LETRAS (LIC)-CASTANHAL	31	15	46	29	14	43
LETRAS (LIC/HAB EM LINGUA ESPANHOLA) INTENSIVO - CASTANHAL	25	5	30	26	5	31
MATEMATICA (LIC) - INTENSIVO - CASTANHAL	42	39	81	41	32	73
MATEMATICA (LIC) - NOTURNO - CASTANHAL	19	30	49	18	28	46
MATEMATICA (LIC) - VESPERTINO - CASTANHAL	22	17	39	22	17	39
MATEMATICA (LIC)-CASTANHAL	85	123	208	85	121	206
MATEMATICA (LIC)-FUNDEF-CASTANHAL	13	10	23	13	10	23
MEDICINA VETERINARIA-CASTANHAL	117	88	205	111	87	198
PEDAGOGIA - INTENSIVO - CASTANHAL	37	2	39	37	2	39
PEDAGOGIA - NOTURNO - CASTANHAL	28	11	39	28	9	37
PEDAGOGIA - VESPERTINO - CASTANHAL	35	5	40	35	5	40
PEDAGOGIA/FUNDEF-CASTANHAL	6	0	6	5	0	5
PEDAGOGIA-CASTANHAL	242	47	289	212	42	254
SISTEMAS DE INFORMACAO - CASTANHAL	16	42	58	16	42	58
SISTEMAS DE INFORMACAO - VESPERTINO - CASTANHAL	17	12	29	17	12	29
<b>CONCEIÇÃO DO ARAGUAIA</b>	<b>14</b>	<b>8</b>	<b>22</b>	<b>14</b>	<b>8</b>	<b>22</b>
GEOGRAFIA-SEDUC-CONCEICAO DO ARAGUAIA	7	2	9	7	2	9
HISTORIA-SEDUC-CONCEICAO DO ARAGUAIA	7	6	13	7	6	13
<b>CONCÓRDIA DO PARÁ</b>	<b>17</b>	<b>6</b>	<b>23</b>	<b>8</b>	<b>4</b>	<b>12</b>
PEDAGOGIA-CONCORDIA	15	4	19	6	3	9
PEDAGOGIA-FUNDEF-CONCORDIA	2	2	4	2	1	3

## ANEXO P - Quantidade de Alunos de Graduação Cadastrados no Interior em 2011

Cidade / Curso	1º Semestre			2º Semestre		
	Fem.	Mas.	Total	Fem.	Mas.	Total
<b>CURUÁ</b>	<b>11</b>	<b>5</b>	<b>16</b>	<b>11</b>	<b>5</b>	<b>16</b>
LETRAS (LIC)-CURUA	7	4	11	7	4	11
LETRAS (LIC)-FUNDEF-CURUA	1	1	2	1	1	2
PEDAGOGIA-FUNDEF-CURUA	3	0	3	3	0	3
<b>DOM ELISEU</b>	<b>108</b>	<b>107</b>	<b>215</b>	<b>117</b>	<b>112</b>	<b>229</b>
ADMINISTRACAO PUBLICA (BACH/EAD) - DOM ELISEU	17	33	50	17	33	50
HISTORIA-FUNDEF-DOM ELISEU	3	2	5	3	2	5
LETRAS (LIC/HAB EM LINGUA PORTUGUESA/EAD) - DOM ELISEU	51	17	68	60	23	83
MATEMATICA (LIC/EAD) - DOM ELISEU	37	55	92	37	54	91
<b>GOIANÉSIA DO PARÁ</b>	<b>73</b>	<b>41</b>	<b>114</b>	<b>73</b>	<b>41</b>	<b>114</b>
HISTORIA-FUNDEF-GOIANESIA	6	1	7	6	1	7
LETRAS (LIC/HAB EM LINGUA PORTUGUESA/EAD) - GOIANESIA DO PARA	43	7	50	43	7	50
MATEMATICA (LIC/EAD) - GOIANESIA DO PARA	24	33	57	24	33	57
<b>IGARAPÉ-MIRI</b>	<b>36</b>	<b>16</b>	<b>52</b>	<b>20</b>	<b>13</b>	<b>33</b>
LETRAS (LIC/HAB EM LINGUA PORTUGUESA) - IGARAPE-MIRI	36	16	52	20	13	33
<b>IRITUIA</b>	<b>4</b>	<b>0</b>	<b>4</b>	<b>4</b>	<b>0</b>	<b>4</b>
PEDAGOGIA-FUNDEF-IRITUIA	4	0	4	4	0	4
<b>ITAITUBA</b>	<b>35</b>	<b>31</b>	<b>66</b>	<b>33</b>	<b>31</b>	<b>64</b>
LETRAS (LIC) - ITAITUBA	17	5	22	16	5	21
MATEMATICA (LIC) - ITAITUBA	7	15	22	7	15	22
PEDAGOGIA - ITAITUBA	4	3	7	3	3	6
PEDAGOGIA-FUNDEF-ITAITUBA	4	3	7	4	3	7
TECNOLOGO EM PROCESSAMENTO DE DADOS - ITAITUBA	3	5	8	3	5	8
<b>JACUNDÁ</b>	<b>108</b>	<b>39</b>	<b>147</b>	<b>101</b>	<b>36</b>	<b>137</b>
LETRAS(LIC)-FUNDEF-JACUNDA	17	10	27	14	10	24
LETRAS(LIC)-JACUNDA	19	11	30	16	9	25
MATEMATICA(LIC)-JACUNDA	4	12	16	3	11	14
PEDAGOGIA (LIC/PARFOR) - JACUNDA	23	1	24	23	1	24
PEDAGOGIA-FUNDEF-JACUNDA	45	5	50	45	5	50
<b>JURUTI</b>	<b>64</b>	<b>83</b>	<b>147</b>	<b>70</b>	<b>86</b>	<b>156</b>
GEOGRAFIA LIC. INTENSIVO - JURUTI	24	24	48	24	24	48
HISTORIA-JURUTI	3	3	6	3	3	6
MATEMATICA (LIC/EAD) - JURUTI	37	56	93	43	59	102
<b>LIMOEIRO DO AJURÚ</b>	<b>4</b>	<b>12</b>	<b>16</b>	<b>4</b>	<b>12</b>	<b>16</b>
MATEMATICA (LIC/EAD) - LIMOEIRO DO AJURU	4	12	16	4	12	16
<b>MÃE DO RIO</b>	<b>1</b>	<b>0</b>	<b>1</b>	<b>1</b>	<b>0</b>	<b>1</b>
MATEMATICA-FUNDEF-MAE DO RIO	1	0	1	1	0	1
<b>MARABÁ</b>	<b>2.148</b>	<b>1.909</b>	<b>4.057</b>	<b>2.115</b>	<b>1.816</b>	<b>3.931</b>

## ANEXO P - Quantidade de Alunos de Graduação Cadastrados no Interior em 2011

Cidade / Curso	1º Semestre			2º Semestre		
	Fem.	Mas.	Total	Fem.	Mas.	Total
ADMINISTRACAO PUBLICA (BACH/EAD) - MARABA	23	22	45	28	32	60
ADMINISTRACAO-MARABA	3	14	17	3	14	17
AGRONOMIA-CONTRATO-MARABA	0	7	7	0	7	7
AGRONOMIA-MARABA	107	85	192	98	78	176
CIENCIAS AGRARIAS (LIC)-MARABA	14	6	20	14	6	20
CIENCIAS BIOLOGICAS (LIC)-MARABA	3	2	5	3	2	5
CIENCIAS BIOLOGICAS (LIC/EAD) - MARABA	66	29	95	65	28	93
CIENCIAS CONTABEIS-MARABA	2	7	9	0	0	0
CIENCIAS NATURAIS - NOTURNO - MARABA	24	7	31	23	7	30
CIENCIAS NATURAIS-MARABA	49	20	69	46	20	66
CIENCIAS SOCIAIS - NOTURNO - MARABA	42	31	73	42	30	72
CIENCIAS SOCIAIS-MARABA	174	89	263	173	89	262
DIREITO-MARABA	74	126	200	75	126	201
DIREITO-NOTURNO-MARABA	80	106	186	80	104	184
EDUCACAO DO CAMPO - MARABA	62	34	96	66	35	101
ENGENHARIA DE MATERIAIS-MARABA	95	118	213	90	110	200
ENGENHARIA DE MINAS E MEIO AMBIENTE-MARABA	62	141	203	60	136	196
FISICA - INTENSIVO - MARABA	12	38	50	21	38	59
FISICA - NOTURNO - MARABA	6	27	33	6	23	29
FISICA - VESPERTINO - MARABA	3	8	11	25	8	33
FISICA (LIC)-MARABA	11	33	44	10	31	41
GEOGRAFIA - INTENSIVO - MARABA	19	21	40	19	19	38
GEOGRAFIA - NOTURNO - MARABA	30	51	81	30	45	75
GEOGRAFIA-MARABA	1	5	6	1	5	6
GEOLOGIA-MARABA	76	107	183	70	97	167
HISTORIA-MARABA	2	5	7	2	5	7
LETRAS (LIC) - HAB EM LINGUA INGLESA - MARABA	50	9	59	51	9	60
LETRAS (LIC) - HAB EM LINGUA INGLESA - NOTURNO - MARABA	25	11	36	25	10	35
LETRAS (LIC) - HAB EM LINGUA PORTUGUESA - INTENSIVO - MARABA	27	10	37	23	8	31
LETRAS (LIC) - HAB EM LINGUA PORTUGUESA - MARABA	128	27	155	123	26	149
LETRAS (LIC) - HAB. EM LINGUA PORTUGUESA NOTURNO - MARABA	97	30	127	95	29	124
LETRAS (LIC)-MARABA	73	38	111	71	35	106
LETRAS-CONTRATO-MARABA	13	4	17	13	4	17
MATEMATICA (LIC) - INTENSIVO - MARABA	22	48	70	20	48	68
MATEMATICA (LIC) - MARABA	51	152	203	58	149	207
MATEMATICA (LIC) - NOTURNO - MARABA	24	57	81	23	52	75
MATEMATICA (LIC/EAD) - MARABA	19	24	43	20	23	43
PEDAGOGIA - INTENSIVO - MARABA	110	10	120	112	9	121

## ANEXO P - Quantidade de Alunos de Graduação Cadastrados no Interior em 2011

Cidade / Curso	1º Semestre			2º Semestre		
	Fem.	Mas.	Total	Fem.	Mas.	Total
PEDAGOGIA-CONTRATO-MARABA	27	23	50	19	9	28
PEDAGOGIA-MARABA	208	60	268	173	56	229
PEDAGOGIA-NOTURNO-MARABA	53	6	59	53	6	59
QUIMICA (LIC)-MARABA	49	64	113	59	63	122
QUIMICA (LIC/EAD) - MARABA	24	31	55	24	31	55
QUIMICIA (LIC) - NOTURNO - MARABA	24	13	37	24	13	37
SISTEMAS DE INFORMACAO-MARABA	84	153	237	79	141	220
<b>MARAPANIM</b>	<b>1</b>	<b>0</b>	<b>1</b>	<b>1</b>	<b>0</b>	<b>1</b>
PEDAGOGIA-FUNDEF-MARAPANIM	1	0	1	1	0	1
<b>MEDICILÂNDIA</b>	<b>3</b>	<b>0</b>	<b>3</b>	<b>3</b>	<b>0</b>	<b>3</b>
PEDAGOGIA-FUNDEF-MEDICILANDIA	3	0	3	3	0	3
<b>MOCAJUBA</b>	<b>43</b>	<b>42</b>	<b>85</b>	<b>43</b>	<b>41</b>	<b>84</b>
HISTORIA (LIC) - INTENSIVO - MOCAJUBA	10	25	35	10	24	34
MATEMATICA (LIC/EAD) - MOCAJUBA	1	1	2	1	1	2
PEDAGOGIA-MOCAJUBA	32	16	48	32	16	48
<b>MONTE ALEGRE</b>	<b>26</b>	<b>25</b>	<b>51</b>	<b>26</b>	<b>25</b>	<b>51</b>
LETRAS (LIC) - MONTE ALEGRE	1	1	2	1	1	2
MATEMATICA LIC.-INTENSIVO-MONTE ALEGRE	25	24	49	25	24	49
<b>NOVO PROGRESSO</b>	<b>7</b>	<b>4</b>	<b>11</b>	<b>7</b>	<b>4</b>	<b>11</b>
PEDAGOGIA-FUNDEF-NOVO PROGRESSO	7	4	11	7	4	11
<b>ÓBIDOS</b>	<b>30</b>	<b>12</b>	<b>42</b>	<b>30</b>	<b>11</b>	<b>41</b>
LETRAS (LIC) - OBIDOS	16	4	20	16	3	19
PEDAGOGIA - OBIDOS	14	8	22	14	8	22
<b>ORIXIMINÁ</b>	<b>254</b>	<b>169</b>	<b>423</b>	<b>254</b>	<b>168</b>	<b>422</b>
ADMINISTRACAO PUBLICA (BACH/EAD) - ORIXIMINA	22	28	50	22	28	50
CIENCIAS BIOLOGICAS (LIC.BACH) - ORIXIMINA	26	22	48	28	23	51
CIENCIAS BIOLOGICAS (LIC/EAD) - ORIXIMINA	73	26	99	72	24	96
GEOGRAFIA (BACH/LIC)-ORIXIMINA	19	14	33	19	14	33
HISTORIA(LIC)-ORIXIMINA	20	14	34	20	14	34
HISTORIA-FUNDEF-ORIXIMINA	5	1	6	5	1	6
MATEMATICA (LIC) FUNDEF-ORIXIMINA	1	0	1	1	0	1
MATEMATICA (LIC/EAD) - ORIXIMINA	16	32	48	15	32	47
MUSICA -INTENSIVO- ORIXIMINA	6	14	20	6	14	20
PEDAGOGIA-ORIXIMINA	38	0	38	38	0	38
QUIMICA (LIC/EAD) - ORIXIMINA	28	18	46	28	18	46
<b>OURILÂNDIA</b>	<b>8</b>	<b>3</b>	<b>11</b>	<b>6</b>	<b>2</b>	<b>8</b>
GEOGRAFIA-FUNDEF-OURILANDIA	2	0	2	2	0	2
PEDAGOGIA-FUNDEF-OURILANDIA	6	3	9	4	2	6

## ANEXO P - Quantidade de Alunos de Graduação Cadastrados no Interior em 2011

Cidade / Curso	1º Semestre			2º Semestre		
	Fem.	Mas.	Total	Fem.	Mas.	Total
<b>PACAJÁ</b>	<b>28</b>	<b>14</b>	<b>42</b>	<b>0</b>	<b>1</b>	<b>1</b>
LETRAS (LIC)-PACAJA	28	14	42	0	1	1
<b>PARAUPEBAS</b>	<b>388</b>	<b>390</b>	<b>778</b>	<b>415</b>	<b>388</b>	<b>803</b>
ADMINISTRACAO - PARAUPEBAS	4	7	11	4	7	11
ADMINISTRACAO PUBLICA (BACH/EAD) - PARAUPEBAS	27	24	51	29	31	60
CIENCIAS BIOLOGICAS (LIC/EAD) - PARAUPEBAS	29	16	45	29	16	45
CIENCIAS CONTABEIS - PARAUPEBAS	22	36	58	18	30	48
CIENCIAS NATURAIS - PARAUPEBAS	35	14	49	34	13	47
COMUNICACAO SOCIAL - JORNALISMO - PARAUPEBAS	5	5	10	5	4	9
DIREITO - PARAUPEBAS	22	35	57	22	35	57
ENGENHARIA CIVIL - PARAUPEBAS	24	35	59	24	35	59
FILOSOFIA - INTENSIVO - PARAUPEBAS	19	25	44	19	24	43
GEOGRAFIA (LIC) - PARAUPEBAS	31	16	47	31	16	47
HISTORIA (LIC) - PARAUPEBAS	25	21	46	25	20	45
LETRAS (LIC) - PARAUPEBAS	4	5	9	4	5	9
LETRAS (LIC/HAB EM LINGUA PORTUGUESA/EAD) - PARAUPEBAS	55	15	70	78	18	96
MATEMATICA - PARAUPEBAS	5	8	13	5	8	13
MATEMATICA (LIC/EAD) - PARAUPEBAS	33	93	126	40	91	131
PEDAGOGIA - PARAUPEBAS	1	1	2	1	1	2
QUIMICA (LIC/EAD) - PARAUPEBAS	25	18	43	25	18	43
SISTEMAS DE INFORMACAO - PARAUPEBAS	22	16	38	22	16	38
<b>PORTEL</b>	<b>3</b>	<b>2</b>	<b>5</b>	<b>3</b>	<b>1</b>	<b>4</b>
PEDAGOGIA-FUNDEF-PORTEL	3	2	5	3	1	4
<b>RONDON DO PARÁ</b>	<b>44</b>	<b>26</b>	<b>70</b>	<b>43</b>	<b>23</b>	<b>66</b>
CIENCIAS SOCIAIS-RONDON DO PARA	8	4	12	8	4	12
GEOGRAFIA-RONDON DO PARA	2	1	3	2	1	3
LETRAS (LIC)-RONDON DO PARA	2	1	3	2	1	3
LETRAS HAB. LINGUA PORTUGUES - RONDON DO PARA	24	10	34	23	9	32
MATEMATICA-RONDON DO PARA	1	3	4	1	3	4
PEDAGOGIA-RONDON DO PARA	7	7	14	7	5	12
<b>SANTANA-DO AMAPÁ</b>	<b>13</b>	<b>36</b>	<b>49</b>	<b>13</b>	<b>36</b>	<b>49</b>
MATEMATICA (LIC/EAD) - SANTANA DO AMAPA	13	36	49	13	36	49
<b>SANTARÉM</b>	<b>1.223</b>	<b>902</b>	<b>2.125</b>	<b>1.181</b>	<b>856</b>	<b>2.037</b>
CIENCIAS BIOLOGICAS (LIC) - SANTAREM	181	71	252	176	70	246
CIENCIAS BIOLOGICAS (LIC)-NOTURNO - SANTAREM	22	9	31	21	8	29
CIENCIAS NATURAIS (LIC) - SANTAREM	1	1	2	1	1	2
CIENCIAS SOCIAIS - SANTAREM	4	2	6	4	2	6
DIREITO - SANTAREM	74	91	165	73	89	162

## ANEXO P - Quantidade de Alunos de Graduação Cadastrados no Interior em 2011

Cidade / Curso	1º Semestre			2º Semestre		
	Fem.	Mas.	Total	Fem.	Mas.	Total
DIREITO NOTURNO - SANTAREM	61	64	125	47	51	98
FISICA - SANTAREM	7	15	22	7	15	22
FISICA AMBIENTAL - NOTURNO - SANTAREM	15	20	35	14	19	33
FISICA AMBIENTAL - SANTAREM	64	82	146	59	77	136
GEOGRAFIA - SANTAREM	23	11	34	23	11	34
GEOGRAFIA (LIC/BACH) - NOTURNO - SANTAREM	21	18	39	21	18	39
HISTORIA/FUNDEF-SANTAREM	1	2	3	1	2	3
HISTORIA-SANTAREM	1	0	1	1	0	1
LETRAS (LIC) - HAB. LINGUA PORTUGUESA - NOTURNO - SANTAREM	35	5	40	33	5	38
LETRAS (LIC) HAB. EM LINGUA PORTUGUESA-SANTAREM	107	31	138	105	28	133
LETRAS (LIC)-SANTAREM	130	40	170	130	39	169
MATEMATICA - VESPERTINO - SANTAREM	20	19	39	19	18	37
MATEMATICA (LIC) - FUNDEF - SANTAREM	0	2	2	0	2	2
MATEMATICA (LIC) - SANTAREM	82	123	205	78	119	197
MATEMATICA (LIC) - SEDUC - SANTAREM	2	2	4	2	2	4
MATEMATICA (LIC/EAD) - SANTAREM	11	9	20	11	9	20
PEDADOGIA-INTENSIVO-SANTAREM	30	6	36	30	6	36
PEDAGOGIA - SANTAREM	124	33	157	121	33	154
PEDAGOGIA NOTURNO - SANTAREM	72	15	87	70	13	83
QUIMICA (LIC) - SANTAREM	6	8	14	6	8	14
QUIMICA (LIC/EAD) - SANTAREM	39	34	73	39	33	72
SISTEMAS DE INFORMACAO - NOTURNO - SANTAREM	75	157	232	74	146	220
TECNOLOGO EM PROCESSAMENTO DE DADOS-SANTAREM	15	32	47	15	32	47
<b>SÃO FELIX DO XINGÚ</b>	<b>2</b>	<b>0</b>	<b>2</b>	<b>2</b>	<b>0</b>	<b>2</b>
PEDAGOGIA-FUNDEF-SAO FELIX DO XINGU	2	0	2	2	0	2
<b>SÃO GERALDO DO ARAGUAIA</b>	<b>2</b>	<b>4</b>	<b>6</b>	<b>2</b>	<b>4</b>	<b>6</b>
HISTORIA-FUNDEF-SAO GERALDO	2	4	6	2	4	6
<b>SENADOR JOSÉ PORFIRIO</b>	<b>2</b>	<b>0</b>	<b>2</b>	<b>2</b>	<b>0</b>	<b>2</b>
PEDAGOGIA-FUNDEF-SENADOR JOSE	2	0	2	2	0	2
<b>SOURE</b>	<b>290</b>	<b>167</b>	<b>457</b>	<b>267</b>	<b>156</b>	<b>423</b>
CIENCIAS BIOLOGICAS (LIC) - SOURE	38	21	59	37	20	57
CIENCIAS SOCIAIS - SOURE	6	3	9	6	3	9
GEOGRAFIA - SOURE	0	2	2	0	2	2
HISTORIA - SOURE	16	25	41	15	23	38
LETRAS - HAB. EM LINGUA ALEMA - SOURE	5	9	14	5	9	14
LETRAS - HAB. EM LINGUA FRANCESA - NOTURNO - SOURE	12	2	14	9	2	11
LETRAS - HAB. EM LINGUA INGLESA - SOURE	110	52	162	99	45	144
LETRAS (LIC) - HAB. LINGUA FRANCESA - INTENSIVO - SOURE	19	10	29	19	10	29

## ANEXO P - Quantidade de Alunos de Graduação Cadastrados no Interior em 2011

Cidade / Curso	1º Semestre			2º Semestre		
	Fem.	Mas.	Total	Fem.	Mas.	Total
LETRAS (LIC) - SOURE	22	11	33	22	11	33
LETRAS, LIBRAS E LINGUA PORTUGUESA - INTENSIVO - SOURE	30	10	40	30	10	40
MATEMATICA (LIC) - SOURE	1	1	2	1	1	2
MATEMATICA/FUNDEF - SOURE	0	3	3	0	3	3
MUSICA - SOURE	2	4	6	2	4	6
PEDAGOGIA - SOURE	13	7	20	13	7	20
TURISMO - SOURE	16	7	23	9	6	15
<b>SANTA ISABEL DO PARÁ</b>	<b>5</b>	<b>8</b>	<b>13</b>	<b>5</b>	<b>6</b>	<b>11</b>
MATEMATICA (LIC/EAD) - SANTA IZABEL DO PARÁ	5	8	13	5	6	11
<b>TAILÂNDIA</b>	<b>49</b>	<b>32</b>	<b>81</b>	<b>87</b>	<b>39</b>	<b>126</b>
HISTORIA-FUNDEF-TAILANDIA	6	1	7	6	1	7
LETRAS (LIC)-FUNDEF-TAILANDIA	7	2	9	7	2	9
LETRAS (LIC/HAB EM LINGUA PORTUGUESA/EAD) - TAILANDIA	19	4	23	38	7	45
MATEMATICA (LIC/EAD) - TAILANDIA	9	14	23	27	18	45
MATEMATICA-FUNDEF-TAILANDIA	3	10	13	3	10	13
PEDAGOGIA-FUNDEF-TAILANDIA	5	1	6	6	1	7
<b>TOMÉ-ACÚ</b>	<b>56</b>	<b>21</b>	<b>77</b>	<b>55</b>	<b>21</b>	<b>76</b>
MATEMATICA (LIC/EAD) - TOME-ACU	6	6	12	6	6	12
PEDAGOGIA-FUNDEF-TOME-ACU	6	2	8	5	2	7
PEDAGOGIA-TOME-ACU	44	13	57	44	13	57
<b>TRACUATEUA</b>	<b>8</b>	<b>0</b>	<b>8</b>	<b>7</b>	<b>0</b>	<b>7</b>
PEDAGOGIA-TRACUATEUA	8	0	8	7	0	7
<b>TUCUMÃ</b>	<b>26</b>	<b>6</b>	<b>32</b>	<b>36</b>	<b>8</b>	<b>44</b>
HISTORIA-FUNDEF-TUCUMA	2	1	3	2	1	3
LETRAS (LIC/HAB EM LINGUA PORTUGUESA/EAD) - TUCUMA	24	5	29	34	7	41
<b>TUCURUI</b>	<b>217</b>	<b>454</b>	<b>671</b>	<b>214</b>	<b>441</b>	<b>655</b>
ENGENHARIA CIVIL - TUCURUI	46	56	102	46	54	100
ENGENHARIA CIVIL E AMBIENTAL - TUCURUI	45	36	81	44	35	79
ENGENHARIA ELETRICA - TUCURUI	42	167	209	41	163	204
ENGENHARIA MECANICA - TUCURUI	45	123	168	45	123	168
FISICA-TUCURUI	0	7	7	0	7	7
GEOGRAFIA-TUCURUI	0	8	8	0	3	3
MATEMATICA (LIC)-TUCURUI	0	6	6	0	6	6
PEDAGOGIA-TUCURUI	2	11	13	2	11	13
QUIMICA (LIC/EAD) - TUCURUI	35	38	73	34	37	71
QUIMICA(LIC)-TUCURUI	2	2	4	2	2	4
<b>URUARÁ</b>	<b>17</b>	<b>10</b>	<b>27</b>	<b>15</b>	<b>9</b>	<b>24</b>
LETRAS (LIC/HAB EM LINGUA PORTUGUESA) - URUARA	8	5	13	6	4	10

## ANEXO P - Quantidade de Alunos de Graduação Cadastrados no Interior em 2011

Cidade / Curso	1º Semestre			2º Semestre		
	Fem.	Mas.	Total	Fem.	Mas.	Total
MATEMATICA (LIC) FUNDEF-URUARA	1	1	2	1	1	2
MATEMATICA (LIC)-URUARA	1	1	2	1	1	2
PEDAGOGIA-FUNDEF-URUARA	3	0	3	3	0	3
PEDAGOGIA-URUARA	4	3	7	4	3	7
<b>WISEU</b>	<b>0</b>	<b>1</b>	<b>1</b>	<b>0</b>	<b>1</b>	<b>1</b>
PEDAGOGIA-FUNDEF-WISEU	0	1	1	0	1	1
<b>VITÓRIA DO XINGÚ</b>	<b>2</b>	<b>1</b>	<b>3</b>	<b>2</b>	<b>1</b>	<b>3</b>
PEDAGOGIA-FUNDEF-VITORIA DO XINGU	2	1	3	2	1	3
<b>XINGUARA</b>	<b>28</b>	<b>32</b>	<b>60</b>	<b>27</b>	<b>31</b>	<b>58</b>
MATEMATICA (LIC)-XINGUARA	2	7	9	2	7	9
PEDAGOGIA-XINGUARA	7	12	19	6	11	17
SISTEMAS DE INFORMACAO-XINGUARA	19	13	32	19	13	32
<b>Total geral</b>	<b>10.901</b>	<b>8.260</b>	<b>19.161</b>	<b>10.623</b>	<b>7.920</b>	<b>18.543</b>

Fonte: SIE; 26/12/2011.

## ANEXO Q - Quantidade de Alunos de Graduação Matriculados na Capital em 2011

Instituto / Curso	1º Semestre			2º Semestre		
	Fem.	Mas.	Total	Fem.	Mas.	Total
<b>INSTITUTO DE CIÊNCIAS BIOLÓGICAS</b>	<b>377</b>	<b>243</b>	<b>620</b>	<b>378</b>	<b>252</b>	<b>630</b>
BIOMEDICINA	108	60	168	106	60	166
BIOTECNOLOGIA	23	24	47	36	42	78
CIENCIAS BIOLOGICAS (LIC) - DIURNO	93	50	143	94	47	141
CIENCIAS BIOLOGICAS (LIC) NOTURNO	68	56	124	63	55	118
CIENCIAS BIOLOGICAS MODALIDADE BIOLOGIA	85	53	138	79	48	127
<b>INSTITUTO DE CIÊNCIAS DA ARTE</b>	<b>320</b>	<b>236</b>	<b>556</b>	<b>280</b>	<b>214</b>	<b>494</b>
ARTES VISUAIS (BACH/LIC)	83	65	148	83	57	140
CINEMA E AUDIOVISUAL	13	12	25	11	12	23
DANCA (LIC)	91	20	111	71	18	89
EDUCACAO ARTISTICA (ARTES PLASTICAS)	9	6	15	6	4	10
EDUCACAO ARTISTICA (H.EM MUSICA)	2	9	11	0	7	7
MUSEOLOGIA (BACH)	48	26	74	43	24	67
MUSICA (LIC)	37	65	102	32	62	94
TEATRO (LIC) NOTURNO	37	33	70	34	30	64
<b>INSTITUTO DE CIÊNCIAS DA EDUCAÇÃO</b>	<b>844</b>	<b>189</b>	<b>1.033</b>	<b>873</b>	<b>177</b>	<b>1.050</b>
EDUCACAO FISICA	93	115	208	82	97	179
PEDAGOGIA	357	21	378	383	22	405
PEDAGOGIA - NOTURNO	391	52	443	406	56	462
PEDAGOGIA/FUNDEF	3	1	4	2	2	4
<b>INSTITUTO DE CIÊNCIAS DA SAÚDE</b>	<b>1.475</b>	<b>837</b>	<b>2.312</b>	<b>1.582</b>	<b>849</b>	<b>2.431</b>
ENFERMAGEM	303	49	352	322	54	376
FARMACIA	180	96	276	198	87	285
FISIOTERAPIA	22	7	29	47	15	62
MEDICINA	427	493	920	422	492	914
NUTRICAO	270	30	300	283	36	319
ODONTOLOGIA	273	162	435	281	162	443
TERAPIA OCUPACIONAL	0	0	0	29	3	32
<b>INSTITUTO DE CIÊNCIAS EXATAS E NATURAIS</b>	<b>677</b>	<b>1.388</b>	<b>2.065</b>	<b>582</b>	<b>1.225</b>	<b>1.807</b>
CIENCIA DA COMPUTACAO	30	141	171	28	131	159
CIENCIAS NATURAIS - INTENSIVO	22	5	27	23	5	28
CIENCIAS NATURAIS - NOTURNO	30	20	50	27	16	43
ESTATISTICA - BACHARELADO	87	103	190	72	86	158
FISICA (BACH/LIC)	42	186	228	33	173	206
FISICA (BACHARELADO)	0	4	4	0	3	3
FISICA (LICENCIATURA - DIURNO)	0	9	9	0	8	8
FISICA (LICENCIATURA-NOTURNO)	15	171	186	13	154	167
MATEMATICA - LIC - INTENSIVO	11	8	19	5	5	10
MATEMATICA (BACHARELADO)	0	1	1	0	0	0

## ANEXO Q - Quantidade de Alunos de Graduação Matriculados na Capital em 2011

Instituto / Curso	1º Semestre			2º Semestre		
	Fem.	Mas.	Total	Fem.	Mas.	Total
MATEMATICA (LIC/EAD)	75	153	228	31	76	107
MATEMATICA (LICENCIATURA)	125	234	359	127	241	368
QUIMICA (BACHARELADO)	47	49	96	41	42	83
QUIMICA (LICENCIATURA)	100	100	200	95	92	187
QUIMICA INDUSTRIAL	75	69	144	73	57	130
SISTEMAS DE INFORMACAO	18	135	153	14	136	150
<b>INSTITUTO DE CIÊNCIAS JURÍDICAS</b>	<b>445</b>	<b>587</b>	<b>1.032</b>	<b>431</b>	<b>557</b>	<b>988</b>
DIREITO	340	302	642	333	293	626
DIREITO - NOTURNO	105	285	390	98	264	362
<b>INSTITUTO DE CIÊNCIAS SOCIAIS E APLICADAS</b>	<b>1.798</b>	<b>958</b>	<b>2.756</b>	<b>1.594</b>	<b>854</b>	<b>2.448</b>
ADMINISTRACAO	109	146	255	97	131	228
ADMINISTRACAO - NOTURNO	79	108	187	75	101	176
ADMINISTRACAO (BACH/EAD)	15	11	26	14	11	25
BIBLIOTECONOMIA	141	30	171	122	29	151
BIBLIOTECONOMIA - NOTURNO	90	55	145	87	51	138
CIENCIAS CONTABEIS	128	84	212	125	70	195
CIENCIAS CONTABEIS - NOTURNO	83	94	177	80	87	167
CIENCIAS CONTABEIS-VESPERTINO	98	62	160	93	58	151
CIENCIAS ECONOMICAS	118	112	230	106	99	205
CIENCIAS ECONOMICAS - NOTURNO	87	117	204	78	104	182
SERVICO SOCIAL	384	31	415	314	25	339
SERVICO SOCIAL - NOTURNO	175	25	200	147	22	169
TURISMO	170	38	208	153	28	181
TURISMO - NOTURNO	121	45	166	103	38	141
<b>INSTITUTO DE EDUCACAO MATEMATICA E CIENTIFICA</b>	<b>39</b>	<b>19</b>	<b>58</b>	<b>49</b>	<b>27</b>	<b>76</b>
LICENC. INTEG. EM EDUC. EM CIENCIAS, MAT. E LINGUAGEM	39	19	58	49	27	76
<b>INSTITUTO DE FILOSOFIA E CIÊNCIAS HUMANAS</b>	<b>895</b>	<b>943</b>	<b>1.838</b>	<b>806</b>	<b>839</b>	<b>1.645</b>
CIENCIAS SOCIAIS	172	133	305	154	119	273
CIENCIAS SOCIAIS - NOTURNO	88	107	195	80	96	176
FILOSOFIA (BACH/LICENCIATURA)	70	140	210	60	126	186
GEOGRAFIA - LIC - INTENSIVO	27	6	33	27	6	33
GEOGRAFIA (BACH/LIC)	99	129	228	91	116	207
GEOGRAFIA (BACH/LIC) - NOTURNO	41	101	142	39	94	133
GEOGRAFIA LIC PLENA/SEDUC	0	1	1	1	1	2
GEOGRAFIA/FUNDEF	2	1	3	1	1	2
HISTORIA (BACH/LIC)	52	82	134	55	71	126
HISTORIA (BACH/LIC) - INTERVALAR	21	18	39	15	7	22
HISTORIA (BACH/LIC)-NOTURNO	52	108	160	47	100	147
HISTORIA/FUNDEF	1	2	3	1	0	1

## ANEXO Q - Quantidade de Alunos de Graduação Matriculados na Capital em 2011

Instituto / Curso	1º Semestre			2º Semestre		
	Fem.	Mas.	Total	Fem.	Mas.	Total
HISTORIA/SEDUC	2	0	2	4	0	4
PSICOLOGIA (054)	51	19	70	33	14	47
PSICOLOGIA - FORMACAO DO PSICOLOGO (128)	217	96	313	198	88	286
<b>INSTITUTO DE GEOCIÊNCIAS</b>	<b>267</b>	<b>329</b>	<b>596</b>	<b>253</b>	<b>307</b>	<b>560</b>
GEOFISICA	25	71	96	22	67	89
GEOLOGIA	97	135	232	92	128	220
METEOROLOGIA	80	72	152	75	65	140
OCEANOGRAFIA	65	51	116	64	47	111
<b>INSTITUTO DE LETRAS E COMUNICAÇÃO</b>	<b>894</b>	<b>377</b>	<b>1.271</b>	<b>896</b>	<b>371</b>	<b>1.267</b>
COMUNICACAO SOCIAL	1	0	1	0	0	0
COMUNICACAO SOCIAL - PUBLICIDADE	53	39	92	50	37	87
COMUNICACAO SOCIAL-JORNALISMO	89	53	142	81	51	132
LETRAS (LIC) - HAB. LINGUA ALEMA	65	36	101	57	35	92
LETRAS (LIC) - HAB. LINGUA ESPANHOLA - NOTURNO	74	26	100	89	30	119
LETRAS (LIC) - HAB. LINGUA FRANCESA	88	24	112	76	18	94
LETRAS (LIC) - HAB. LINGUA INGLESA	74	32	106	78	36	114
LETRAS (LIC) - HAB. LINGUA PORTUGUESA - NOTURNO	176	67	243	188	69	257
LETRAS (LICENCIATURA) (037)	10	3	13	8	2	10
LETRAS(LIC) - HAB.LINGUA INGLESA NOTURNO	68	54	122	62	48	110
LETRAS(LIC) - HAB.LINGUA PORTUGUESA	195	43	238	207	45	252
LETRAS/FUNDEF	1	0	1	0	0	0
<b>INSTITUTO DE TECNOLOGIA</b>	<b>962</b>	<b>2.215</b>	<b>3.177</b>	<b>968</b>	<b>2.198</b>	<b>3.166</b>
ARQUITETURA E URBANISMO	188	112	300	181	102	283
ENGENHARIA CIVIL - DIURNO	112	314	426	108	310	418
ENGENHARIA CIVIL - NOTURNO	83	330	413	82	325	407
ENGENHARIA DA COMPUTACAO	56	341	397	60	336	396
ENGENHARIA DE ALIMENTOS	133	45	178	124	42	166
ENGENHARIA ELETRICA	45	306	351	54	320	374
ENGENHARIA MECANICA	30	282	312	26	262	288
ENGENHARIA MECANICA-VESPERTINO	20	168	188	19	164	183
ENGENHARIA NAVAL	29	71	100	28	73	101
ENGENHARIA QUIMICA	113	140	253	100	127	227
ENGENHARIA QUIMICA - NOTURNO	0	0	0	11	28	39
ENGENHARIA SANITARIA	5	9	14	4	8	12
ENGENHARIA SANITARIA E AMBIENTAL	148	97	245	171	101	272
<b>Total geral</b>	<b>8.993</b>	<b>8.321</b>	<b>17.314</b>	<b>8.692</b>	<b>7.870</b>	<b>16.562</b>

Fonte: SIE; 27/12/2011.

## ANEXO R - Quantidade de Alunos de Graduação Matriculados no Interior em 2011

Cidade / Curso	1º Semestre			2º Semestre		
	Fem.	Mas.	Total	Fem.	Mas.	Total
<b>ABAETETUBA</b>	<b>620</b>	<b>295</b>	<b>915</b>	<b>507</b>	<b>266</b>	<b>773</b>
CIENCIAS CONTABEIS-ABAETETUBA	4	5	9	3	3	6
CIENCIAS SOCIAIS-ABAETETUBA	1	0	1	1	0	1
EDUCACAO DO CAMPO - ABAETETUBA	29	30	59	29	30	59
ENGENHARIA INDUSTRIAL - ABAETETUBA	49	61	110	50	58	108
FISICA (LIC) - ABAETETUBA	0	7	7	0	4	4
LETRAS (LIC) - ABAETETUBA	8	1	9	3	0	3
LETRAS (LIC) HAB EM LINGUA ESPANHOLA - INTENSIVO - ABAETETUBA	33	3	36	48	9	57
LETRAS (LIC) HAB EM LINGUA ESPANHOLA - NOTURNO - ABAETETUBA	23	13	36	20	13	33
LETRAS HAB EM LINGUA PORTUGUESA - ABAETETUBA	86	16	102	64	11	75
LETRAS HAB LINGUA PORTUGUESA-INTENSIVO - ABAETETUBA	29	6	35	24	6	30
LETRAS/FUNDEF - ABAETETUBA	1	0	1	0	0	0
MATEMATICA (LIC) - ABAETETUBA	56	65	121	40	44	84
MATEMATICA (LIC) - INTENSIVO - ABAETETUBA	37	29	66	43	45	88
MATEMATICA (LIC) - NOTURNO-ABAETETUBA	13	18	31	12	17	29
PEDAGOGIA - INTENSIVO - ABAETETUBA	63	8	71	59	6	65
PEDAGOGIA - VESPERTINO - ABAETETUBA	36	5	41	36	5	41
PEDAGOGIA/CONTRATO - ABAETETUBA	40	9	49	0	1	1
PEDAGOGIA-NOTURNO-ABAETETUBA	112	19	131	75	14	89
<b>ALENQUER</b>	<b>1</b>	<b>1</b>	<b>2</b>	<b>0</b>	<b>0</b>	<b>0</b>
PEDAGOGIA-ALENQUER	1	1	2	0	0	0
<b>ALTAMIRA</b>	<b>588</b>	<b>333</b>	<b>921</b>	<b>563</b>	<b>276</b>	<b>839</b>
AGRONOMIA-ALTAMIRA	78	71	149	69	59	128
CIENCIAS BIOLOGICAS (LIC)-ALTAMIRA	73	35	108	72	35	107
ENGENHARIA FLORESTAL - ALTAMIRA	63	50	113	62	47	109
ETNODESENVOLVIMENTO - ALTAMIRA	33	12	45	32	11	43
GEOGRAFIA (LIC) - NOTURNO - ALTAMIRA	37	40	77	23	22	45
GEOGRAFIA-ALTAMIRA	0	0	0	19	11	30
GEOGRAFIA-FUNDEF-ALTAMIRA	0	0	0	0	1	1
GEOGRAFIA-INTENSIVO-ALTAMIRA	18	15	33	15	15	30
LETRAS (LIC) - HAB EM LINGUA INGLESA - INTENSIVO - ALTAMIRA	22	9	31	0	2	2
LETRAS (LIC) - HAB EM LINGUA INGLESA - NOTURNO - ALTAMIRA	16	11	27	0	0	0
LETRAS (LIC) - HAB EM LINGUA PORTUGUESA - ALTAMIRA	41	10	51	54	12	66
LETRAS (LIC) - HAB EM LINGUA PORTUGUESA - INTENS. - ALTAMIRA	22	5	27	21	5	26
LETRAS (LIC) - HAB. EM LINGUA PORTUGUESA -NOTURNO-ALTAMIRA	34	16	50	28	11	39
PEDAGOGIA-ALTAMIRA	55	21	76	76	10	86
PEDAGOGIA-FUNDEF-ALTAMIRA	1	0	1	0	0	0
PEDAGOGIA-INTENSIVO-ALTAMIRA	31	7	38	29	7	36

## ANEXO R - Quantidade de Alunos de Graduação Matriculados no Interior em 2011

Cidade / Curso	1º Semestre			2º Semestre		
	Fem.	Mas.	Total	Fem.	Mas.	Total
PEDAGOGIA-NOTURNO-ALTAMIRA	58	20	78	57	18	75
QUIMICA (LIC/EAD) - ALTAMIRA	6	11	17	6	10	16
<b>BAIÃO</b>	<b>42</b>	<b>28</b>	<b>70</b>	<b>41</b>	<b>27</b>	<b>68</b>
LETRAS - HAB. EM LINGUA PORTUGUESA - INTENSIVO - BAIÃO	21	11	32	20	10	30
PEDAGOGIA (INTENSIVO) - BAIÃO	21	17	38	21	17	38
<b>BARCARENA</b>	<b>55</b>	<b>12</b>	<b>67</b>	<b>97</b>	<b>17</b>	<b>114</b>
LETRAS (LIC) - HAB EM LINGUA PORTUGUESA-INTENSIVO-BARCARENA	27	1	28	28	1	29
LETRAS (LIC/HAB EM LINGUA PORTUGUESA/EAD) - BARCARENA	0	0	0	42	5	47
MATEMATICA (LIC) - INTENSIVO - BARCARENA	4	6	10	4	6	10
PEDAGOGIA - INTENSIVO - BARCARENA	24	5	29	23	5	28
<b>BENEVIDES</b>	<b>38</b>	<b>32</b>	<b>70</b>	<b>48</b>	<b>37</b>	<b>85</b>
ADMINISTRACAO PUBLICA (BACH/EAD) - BENEVIDES	17	25	42	17	25	42
LETRAS (LIC/HAB EM LINGUA PORTUGUESA/EAD) - BENEVIDES	21	7	28	31	12	43
<b>BRAGANÇA</b>	<b>622</b>	<b>400</b>	<b>1.022</b>	<b>605</b>	<b>384</b>	<b>989</b>
CIENCIAS BIOLOGICAS (LIC) - BRAGANCA	116	64	180	112	61	173
CIENCIAS NATURAIS - BRAGANCA	53	24	77	52	22	74
CIENCIAS NATURAIS - INTENSIVO - BRAGANCA	15	10	25	15	10	25
CIENCIAS SOCIAIS - BRAGANCA	2	0	2	2	0	2
ENGENHARIA DE PESCA - BRAGANCA	60	96	156	52	87	139
HISTORIA - BRAGANCA	24	14	38	24	15	39
HISTORIA (LIC) - NOTURNO - BRAGANCA	31	38	69	31	38	69
LETRAS (LIC) - BRAGANCA	0	2	2	0	0	0
LETRAS (LIC) HAB EM LINGUA INGLESIA - BRAGANCA	6	1	7	11	2	13
LETRAS (LIC) HAB EM LINGUA INGLESIA - NOTURNO - BRAGANCA	0	0	0	1	1	2
LETRAS (LIC) HAB EM LINGUA PORTUGUESA - BRAGANCA	34	7	41	31	2	33
LETRAS (LIC) HAB EM LINGUA PORTUGUESA - INTENSIVO - BRAGANCA	22	9	31	25	9	34
LETRAS (LIC) HAB EM LINGUA PORTUGUESA - NOTURNO - BRAGANCA	58	22	80	48	23	71
MATEMATICA (LIC) - BRAGANCA	19	21	40	19	21	40
MATEMATICA (LIC) NOTURNO - BRAGANCA	23	40	63	23	40	63
MATEMATICA LIC. - INTENSIVO - BRAGANCA	10	3	13	9	3	12
PEDAGOGIA - BRAGANCA	62	25	87	64	25	89
PEDAGOGIA - INTENSIVO - BRAGANCA	26	7	33	25	8	33
PEDAGOGIA - NOTURNO - BRAGANCA	61	17	78	61	17	78
<b>BREVES</b>	<b>452</b>	<b>363</b>	<b>815</b>	<b>452</b>	<b>391</b>	<b>843</b>
CIENCIAS NATURAIS - INTENSIVO - BREVES	40	35	75	38	39	77
CIENCIAS NATURAIS - NOTURNO - BREVES	15	24	39	14	24	38
CIENCIAS NATURAIS (LIC) PLENA - BREVES	20	10	30	20	10	30
LETRAS (LIC) - HAB EM LINGUA PORTUGUESA - BREVES	92	45	137	63	29	92

## ANEXO R - Quantidade de Alunos de Graduação Matriculados no Interior em 2011

Cidade / Curso	1º Semestre			2º Semestre		
	Fem.	Mas.	Total	Fem.	Mas.	Total
LETRAS (LIC) - HAB EM LINGUA PORTUGUESA - INTENSIVO - BREVES	29	10	39	29	10	39
LETRAS (LIC) - HAB EM LINGUA PORTUGUESA - NOTURNO - BREVES	27	14	41	27	14	41
LETRAS (LIC)-BREVES	1	2	3	3	2	5
MATEMATICA - INTENSIVO - BREVES	21	47	68	34	76	110
MATEMATICA (LIC) - BREVES	6	24	30	6	24	30
MATEMATICA (LIC/EAD) - BREVES	9	25	34	26	51	77
PEDAGOGIA - BREVES	41	37	78	35	28	63
PEDAGOGIA - INTENSIVO - BREVES	29	10	39	61	19	80
PEDAGOGIA - NOTURNO - BREVES	23	16	39	1	1	2
QUIMICA (LIC/EAD) - BREVES	16	30	46	16	30	46
SERVICO SOCIAL NOTURNO - BREVES	83	34	117	79	34	113
<b>BUJARÚ</b>	<b>77</b>	<b>54</b>	<b>131</b>	<b>72</b>	<b>45</b>	<b>117</b>
LETRAS (LIC/HAB. EM LINGUA PORTUGUESA/EAD) - BUJARU	35	6	41	31	6	37
MATEMATICA (LIC/EAD) - BUJARU	33	41	74	32	34	66
QUIMICA (LIC/EAD) - BUJARU	9	7	16	9	5	14
<b>CAMETÁ</b>	<b>491</b>	<b>320</b>	<b>811</b>	<b>473</b>	<b>313</b>	<b>786</b>
ADMINISTRACAO PUBLICA (BACH/EAD) - CAMETA	0	0	0	27	27	54
CIENCIAS NATURAIS - NOTURNO - CAMETA	20	15	35	0	0	0
CIENCIAS NATURAIS VESPERTINO- CAMETA	29	11	40	27	11	38
HISTORIA - CAMETA	3	6	9	1	0	1
HISTORIA - INTERVALAR - CAMETA	28	10	38	27	10	37
HISTORIA (LIC) - NOTURNO - CAMETA	21	17	38	20	14	34
HISTORIA (LIC) VESPERTINO - CAMETA	22	18	40	22	17	39
LETRAS (LIC) - CAMETA	4	2	6	2	2	4
LETRAS (LIC) - HAB. EM LIGUA INGLESA - CAMETA	37	15	52	23	8	31
LETRAS (LIC) - HAB. EM LING PORTUGUESA NOTURNO - CAMETA	0	3	3	1	5	6
LETRAS (LIC) - HAB. EM LINGUA INGLESA - NOTURNO - CAMETA	19	10	29	19	8	27
LETRAS (LIC) - HAB. EM LINGUA PORTUGUESA - CAMETA	61	20	81	61	17	78
LETRAS (LIC) HAB EM LINGUA PORTUGUESA - INTENSIVO - CAMETA	25	8	33	25	11	36
LETRAS (LIC/HAB EM, LINGUA INGLESA) VESPERTINO - CAMETA	20	9	29	19	9	28
MATEMATICA (LIC) VESPERTINO - CAMETA	17	22	39	17	22	39
MATEMATICA (LIC/EAD) - CAMETA	9	23	32	23	56	79
MATEMATICA NOTURNO (LIC) - CAMETA	28	54	82	12	26	38
PEDAGOGIA - CAMETA	64	26	90	64	24	88
PEDAGOGIA - INTENSIVO - CAMETA	47	22	69	46	23	69
PEDAGOGIA (LIC) VESPERTINO - CAMETA	34	6	40	34	6	40
SISTEMAS DE INFORMACAO - CAMETA	3	23	26	3	17	20
<b>CANAÃ DOS CARAJAS</b>	<b>16</b>	<b>15</b>	<b>31</b>	<b>10</b>	<b>8</b>	<b>18</b>

## ANEXO R - Quantidade de Alunos de Graduação Matriculados no Interior em 2011

Cidade / Curso	1º Semestre			2º Semestre		
	Fem.	Mas.	Total	Fem.	Mas.	Total
CIENCIAS NATURAIS (LIC)-CANAA DOS CARAJAS	10	3	13	10	3	13
MATEMATICA(LIC)-CANAA DOS CARAJAS	6	12	18	0	5	5
<b>CAPANEMA</b>	<b>101</b>	<b>61</b>	<b>162</b>	<b>114</b>	<b>97</b>	<b>211</b>
ADMINISTRACAO PUBLICA (BACH/EAD) - CAPANEMA	0	0	0	22	38	60
CIENCIAS BIOLOGICAS (LIC/EAD) - CAPANEMA	23	18	41	22	18	40
CIENCIAS NATURAIS - CAPANEMA	29	11	40	26	11	37
LETRAS (LIC) HAB. EM LINGUA PORTUGUESA - NOTURNO - CAPANEMA	33	8	41	29	8	37
MATEMATICA (LIC) - CAPANEMA	15	24	39	12	18	30
PEDAGOGIA - CAPANEMA	0	0	0	0	1	1
SISTEMA DE INFORMACAO - BACH - CAPANEMA	1	0	1	3	3	6
<b>CAPITÃO POÇO</b>	<b>1</b>	<b>0</b>	<b>1</b>	<b>1</b>	<b>0</b>	<b>1</b>
LETRAS (LIC) - CAPITAO POCO	1	0	1	1	0	1
<b>CASTANHAL</b>	<b>745</b>	<b>378</b>	<b>1.123</b>	<b>749</b>	<b>376</b>	<b>1.125</b>
EDUCACAO FISICA-CASTANHAL	92	87	179	85	81	166
GEOGRAFIA (LIC)-SEDUC-CASTANHAL	0	0	0	0	1	1
HISTORIA-SEDUC-CASTANHAL	3	0	3	0	1	1
LETRAS (LIC) HAB EM LINGUA PORTUGUESA-CASTANHAL	71	11	82	76	10	86
LETRAS (LIC) HAB EM LINGUA ESPANHOLA-CASTANHAL	45	14	59	41	11	52
LETRAS (LIC) HAB EM LINGUA PORTUGUESA NOTURNO-CASTANHAL	32	20	52	31	17	48
LETRAS (LIC) HAB LINGUA PORTUGUESA - INTENSIVO - CASTANHAL	31	5	36	32	4	36
LETRAS (LIC)-CASTANHAL	1	3	4	2	2	4
LETRAS (LIC/HAB EM LINGUA ESPANHOLA) INTENSIVO - CASTANHAL	0	0	0	25	5	30
MATEMATICA (LIC) - INTENSIVO - CASTANHAL	32	26	58	30	22	52
MATEMATICA (LIC) - NOTURNO - CASTANHAL	15	22	37	15	17	32
MATEMATICA (LIC) - VESPERTINO - CASTANHAL	22	17	39	20	16	36
MATEMATICA (LIC)-CASTANHAL	53	56	109	50	56	106
MATEMATICA (LIC)-FUNDEF-CASTANHAL	0	0	0	0	1	1
MEDICINA VETERINARIA-CASTANHAL	91	65	156	88	60	148
PEDAGOGIA - INTENSIVO - CASTANHAL	36	2	38	36	2	38
PEDAGOGIA - NOTURNO - CASTANHAL	26	6	32	20	5	25
PEDAGOGIA - VESPERTINO - CASTANHAL	0	0	0	35	5	40
PEDAGOGIA/FUNDEF-CASTANHAL	1	0	1	0	0	0
PEDAGOGIA-CASTANHAL	170	20	190	134	15	149
SISTEMAS DE INFORMACAO - CASTANHAL	8	15	23	14	36	50
SISTEMAS DE INFORMACAO - VESPERTINO - CASTANHAL	16	9	25	15	9	24
<b>CONCEIÇÃO DO ARAGUAIA</b>	<b>0</b>	<b>2</b>	<b>2</b>	<b>0</b>	<b>0</b>	<b>0</b>
HISTORIA-SEDUC-CONCEICAO DO ARAGUAIA	0	2	2	0	0	0
<b>CONCÓRDIA DO PARÁ</b>	<b>14</b>	<b>4</b>	<b>18</b>	<b>3</b>	<b>2</b>	<b>5</b>

## ANEXO R - Quantidade de Alunos de Graduação Matriculados no Interior em 2011

Cidade / Curso	1º Semestre			2º Semestre		
	Fem.	Mas.	Total	Fem.	Mas.	Total
PEDAGOGIA-CONCORDIA	14	4	18	3	2	5
<b>CURUÁ</b>	<b>1</b>	<b>0</b>	<b>1</b>	<b>1</b>	<b>0</b>	<b>1</b>
LETRAS (LIC)-CURUA	1	0	1	1	0	1
<b>DOM ELISEU</b>	<b>65</b>	<b>75</b>	<b>140</b>	<b>59</b>	<b>73</b>	<b>132</b>
ADMINISTRACAO PUBLICA (BACH/EAD) - DOM ELISEU	17	33	50	17	33	50
LETRAS (LIC/HAB EM LINGUA PORTUGUESA/EAD) - DOM ELISEU	28	8	36	24	8	32
MATEMATICA (LIC/EAD) - DOM ELISEU	20	34	54	18	32	50
<b>GOIANÉSIA DO PARÁ</b>	<b>47</b>	<b>23</b>	<b>70</b>	<b>41</b>	<b>17</b>	<b>58</b>
LETRAS (LIC/HAB EM LINGUA PORTUGUESA/EAD) - GOIANESIA DO PARA	33	7	40	29	5	34
MATEMATICA (LIC/EAD) - GOIANESIA DO PARA	14	16	30	12	12	24
<b>IGARAPÉ-MIRI</b>	<b>34</b>	<b>16</b>	<b>50</b>	<b>3</b>	<b>3</b>	<b>6</b>
LETRAS (LIC/HAB EM LINGUA PORTUGUESA) - IGARAPE-MIRI	34	16	50	3	3	6
<b>ITAITUBA</b>	<b>2</b>	<b>0</b>	<b>2</b>	<b>1</b>	<b>1</b>	<b>2</b>
MATEMATICA (LIC) - ITAITUBA	1	0	1	0	1	1
PEDAGOGIA - ITAITUBA	1	0	1	1	0	1
<b>JACUNDÁ</b>	<b>17</b>	<b>11</b>	<b>28</b>	<b>12</b>	<b>8</b>	<b>20</b>
LETRAS(LIC)-FUNDEF-JACUNDA	12	7	19	6	6	12
LETRAS(LIC)-JACUNDA	5	4	9	5	2	7
PEDAGOGIA-FUNDEF-JACUNDA	0	0	0	1	0	1
<b>JURUTI</b>	<b>41</b>	<b>50</b>	<b>91</b>	<b>59</b>	<b>73</b>	<b>132</b>
GEOGRAFIA LIC. INTENSIVO - JURUTI	24	24	48	24	24	48
HISTORIA-JURUTI	1	1	2	2	1	3
MATEMATICA (LIC/EAD) - JURUTI	16	25	41	33	48	81
<b>LIMOEIRO DO AJURÚ</b>	<b>0</b>	<b>2</b>	<b>2</b>	<b>0</b>	<b>2</b>	<b>2</b>
MATEMATICA (LIC/EAD) - LIMOEIRO DO AJURU	0	2	2	0	2	2
<b>MARABÁ</b>	<b>1.236</b>	<b>1.031</b>	<b>2.267</b>	<b>1.327</b>	<b>997</b>	<b>2.324</b>
ADMINISTRACAO PUBLICA (BACH/EAD) - MARABA	0	0	0	25	27	52
AGRONOMIA-MARABA	52	43	95	69	48	117
CIENCIAS BIOLOGICAS (LIC/EAD) - MARABA	20	7	27	20	7	27
CIENCIAS NATURAIS - NOTURNO - MARABA	22	6	28	17	4	21
CIENCIAS NATURAIS-MARABA	39	14	53	33	12	45
CIENCIAS SOCIAIS - NOTURNO - MARABA	39	28	67	34	26	60
CIENCIAS SOCIAIS-MARABA	99	48	147	84	39	123
DIREITO-MARABA	37	66	103	34	62	96
DIREITO-NOTURNO-MARABA	65	71	136	62	65	127
EDUCACAO DO CAMPO - MARABA	29	17	46	57	28	85
ENGENHARIA DE MATERIAIS-MARABA	71	84	155	60	70	130
ENGENHARIA DE MINAS E MEIO AMBIENTE-MARABA	45	98	143	50	107	157

## ANEXO R - Quantidade de Alunos de Graduação Matriculados no Interior em 2011

Cidade / Curso	1º Semestre			2º Semestre		
	Fem.	Mas.	Total	Fem.	Mas.	Total
FISICA - INTENSIVO - MARABA	5	22	27	11	30	41
FISICA - NOTURNO - MARABA	4	14	18	4	12	16
FISICA - VESPERTINO - MARABA	3	7	10	23	7	30
FISICA (LIC)-MARABA	10	19	29	8	15	23
GEOGRAFIA - INTENSIVO - MARABA	18	18	36	18	16	34
GEOGRAFIA - NOTURNO - MARABA	27	41	68	23	29	52
GEOLOGIA-MARABA	61	76	137	57	65	122
LETRAS (LIC) - HAB EM LINGUA INGLESA - MARABA	24	2	26	44	8	52
LETRAS (LIC) - HAB EM LINGUA INGLESA - NOTURNO - MARABA	21	7	28	21	7	28
LETRAS (LIC) - HAB EM LINGUA PORTUGUESA - INTENSIVO - MARABA	26	10	36	17	5	22
LETRAS (LIC) - HAB EM LINGUA PORTUGUESA - MARABA	101	13	114	84	11	95
LETRAS (LIC) - HAB. EM LINGUA PORTUGUESA NOTURNO - MARABA	49	8	57	75	13	88
LETRAS (LIC)-MARABA	5	1	6	2	0	2
LETRAS-CONTRATO-MARABA	5	0	5	3	0	3
MATEMATICA (LIC) - INTENSIVO - MARABA	19	37	56	18	31	49
MATEMATICA (LIC) - MARABA	28	47	75	29	40	69
MATEMATICA (LIC) - NOTURNO - MARABA	16	37	53	13	33	46
MATEMATICA (LIC/EAD) - MARABA	13	15	28	11	12	23
MATEMATICA(LIC)-CANAA DOS CARAJAS	1	0	1	0	0	0
PEDAGOGIA - INTENSIVO - MARABA	63	7	70	95	7	102
PEDAGOGIA-CONTRATO-MARABA	27	23	50	18	9	27
PEDAGOGIA-MARABA	27	4	31	28	4	32
PEDAGOGIA-NOTURNO-MARABA	49	3	52	48	3	51
QUIMICA (LIC)-MARABA	37	39	76	42	32	74
QUIMICA (LIC/EAD) - MARABA	10	15	25	9	14	23
QUIMICIA (LIC) - NOTURNO - MARABA	21	11	32	20	9	29
SISTEMAS DE INFORMACAO-MARABA	48	73	121	61	90	151
<b>MOCAJUBA</b>	<b>42</b>	<b>42</b>	<b>84</b>	<b>42</b>	<b>40</b>	<b>82</b>
HISTORIA (LIC) - INTENSIVO - MOCAJUBA	10	26	36	10	24	34
PEDAGOGIA-MOCAJUBA	32	16	48	32	16	48
<b>ÓBIDOS</b>	<b>1</b>	<b>1</b>	<b>2</b>	<b>3</b>	<b>0</b>	<b>3</b>
LETRAS (LIC) - OBIDOS	0	0	0	1	0	1
PEDAGOGIA - OBIDOS	1	1	2	2	0	2
<b>ORIXIMINÁ</b>	<b>153</b>	<b>127</b>	<b>280</b>	<b>143</b>	<b>123</b>	<b>266</b>
ADMINISTRACAO PUBLICA (BACH/EAD) - ORIXIMINA	22	28	50	22	28	50
CIENCIAS BIOLOGICAS (LIC.BACH) - ORIXIMINA	25	20	45	26	22	48
CIENCIAS BIOLOGICAS (LIC/EAD) - ORIXIMINA	35	7	42	33	7	40
GEOGRAFIA (BACH/LIC)-ORIXIMINA	19	14	33	19	14	33

## ANEXO R - Quantidade de Alunos de Graduação Matriculados no Interior em 2011

Cidade / Curso	1º Semestre			2º Semestre		
	Fem.	Mas.	Total	Fem.	Mas.	Total
HISTORIA(LIC)-ORIXIMINA	20	14	34	14	9	23
HISTORIA-FUNDEF-ORIXIMINA	2	0	2	0	0	0
MATEMATICA (LIC/EAD) - ORIXIMINA	13	25	38	12	21	33
MUSICA -INTENSIVO- ORIXIMINA	6	11	17	6	14	20
QUIMICA (LIC/EAD) - ORIXIMINA	11	8	19	11	8	19
<b>OURILÂNDIA</b>	<b>0</b>	<b>1</b>	<b>1</b>	<b>0</b>	<b>0</b>	<b>0</b>
PEDAGOGIA-FUNDEF-OURILANDIA	0	1	1	0	0	0
<b>PACAJÁ</b>	<b>28</b>	<b>14</b>	<b>42</b>	<b>0</b>	<b>0</b>	<b>0</b>
LETRAS (LIC)-PACAJA	28	14	42	0	0	0
<b>PARAUPEBAS</b>	<b>201</b>	<b>163</b>	<b>364</b>	<b>244</b>	<b>191</b>	<b>435</b>
ADMINISTRACAO PUBLICA (BACH/EAD) - PARAUPEBAS	0	0	0	28	26	54
CIENCIAS BIOLOGICAS (LIC/EAD) - PARAUPEBAS	16	10	26	16	10	26
CIENCIAS CONTABEIS - PARAUPEBAS	17	28	45	18	30	48
CIENCIAS NATURAIS - PARAUPEBAS	26	11	37	24	10	34
DIREITO - PARAUPEBAS	18	25	43	17	24	41
FILOSOFIA - INTENSIVO - PARAUPEBAS	10	15	25	11	15	26
GEOGRAFIA (LIC) - PARAUPEBAS	31	16	47	24	9	33
HISTORIA (LIC) - PARAUPEBAS	24	20	44	13	7	20
LETRAS (LIC/HAB EM LINGUA PORTUGUESA/EAD) - PARAUPEBAS	26	6	32	58	12	70
MATEMATICA (LIC/EAD) - PARAUPEBAS	13	18	31	22	41	63
QUIMICA (LIC/EAD) - PARAUPEBAS	9	5	14	7	4	11
SISTEMAS DE INFORMACAO - PARAUPEBAS	11	9	20	6	3	9
<b>RONDON DO PARÁ</b>	<b>11</b>	<b>3</b>	<b>14</b>	<b>9</b>	<b>1</b>	<b>10</b>
LETRAS HAB. LINGUA PORTUGUES - RONDON DO PARA	11	3	14	9	1	10
<b>SANTANA-DO AMAPÁ</b>	<b>6</b>	<b>17</b>	<b>23</b>	<b>5</b>	<b>15</b>	<b>20</b>
MATEMATICA (LIC/EAD) - SANTANA DO AMAPA	6	17	23	5	15	20
<b>SANTARÉM</b>	<b>670</b>	<b>420</b>	<b>1.090</b>	<b>603</b>	<b>379</b>	<b>982</b>
CIENCIAS BIOLOGICAS (LIC) - SANTAREM	89	26	115	86	29	115
CIENCIAS BIOLOGICAS (LIC)-NOTURNO - SANTAREM	20	6	26	19	7	26
CIENCIAS NATURAIS (LIC)-CANAA DOS CARAJAS	1	0	1	0	0	0
DIREITO - SANTAREM	41	47	88	38	44	82
DIREITO NOTURNO - SANTAREM	54	51	105	42	41	83
FISICA AMBIENTAL - NOTURNO - SANTAREM	11	13	24	11	12	23
FISICA AMBIENTAL - SANTAREM	36	43	79	24	34	58
GEOGRAFIA - SANTAREM	19	6	25	18	7	25
GEOGRAFIA (LIC/BACH) - NOTURNO - SANTAREM	20	12	32	18	11	29
HISTORIA/FUNDEF-SANTAREM	0	0	0	0	1	1
LETRAS (LIC) - HAB. LINGUA PORTUGUESA - NOTURNO - SANTAREN	33	5	38	33	5	38

## ANEXO R - Quantidade de Alunos de Graduação Matriculados no Interior em 2011

Cidade / Curso	1º Semestre			2º Semestre		
	Fem.	Mas.	Total	Fem.	Mas.	Total
LETRAS (LIC) HAB. EM LINGUA PORTUGUESA-SANTAREM	75	16	91	75	14	89
LETRAS (LIC)-SANTAREM	40	6	46	38	6	44
MATEMATICA - VESPERTINO - SANTAREM	17	10	27	17	11	28
MATEMATICA (LIC) - SANTAREM	37	38	75	31	35	66
MATEMATICA (LIC/EAD) - SANTAREM	2	2	4	0	0	0
PEDADOGIA-INTENSIVO-SANTAREM	26	5	31	26	5	31
PEDAGOGIA - SANTAREM	23	4	27	9	1	10
PEDAGOGIA NOTURNO - SANTAREM	59	10	69	55	11	66
QUIMICA (LIC/EAD) - SANTAREM	21	18	39	22	17	39
SISTEMAS DE INFORMACAO - NOTURNO - SANTAREM	46	102	148	41	88	129
<b>SOURE</b>	<b>147</b>	<b>66</b>	<b>213</b>	<b>117</b>	<b>52</b>	<b>169</b>
CIENCIAS BIOLOGICAS (LIC) - SOURE	31	15	46	26	14	40
HISTORIA - SOURE	7	9	16	7	7	14
LETRAS - HAB. EM LINGUA ALEMA - SOURE	0	1	1	0	1	1
LETRAS - HAB. EM LINGUA FRANCESA - NOTURNO - SOURE	5	1	6	6	0	6
LETRAS - HAB. EM LINGUA INGLESA - SOURE	82	30	112	64	20	84
LETRAS (LIC) - HAB. LINGUA FRANCESA - INTENSIVO - SOURE	16	7	23	11	7	18
MUSICA - SOURE	1	0	1	1	2	3
TURISMO - SOURE	5	3	8	2	1	3
<b>SANTA ISABEL DO PARÁ</b>	<b>1</b>	<b>3</b>	<b>4</b>	<b>0</b>	<b>1</b>	<b>1</b>
MATEMATICA (LIC/EAD) - SANTA IZABEL DO PARÁ	1	3	4	0	1	1
<b>TAILÂNDIA</b>	<b>0</b>	<b>0</b>	<b>0</b>	<b>27</b>	<b>17</b>	<b>44</b>
MATEMATICA (LIC/EAD) - TAILANDIA	0	0	0	27	17	44
<b>TOMÉ-AÇÚ</b>	<b>43</b>	<b>8</b>	<b>51</b>	<b>42</b>	<b>8</b>	<b>50</b>
MATEMATICA (LIC/EAD) - TOME-ACU	2	0	2	1	0	1
PEDAGOGIA-TOME-ACU	41	8	49	41	8	49
<b>TRACUATEUA</b>	<b>1</b>	<b>0</b>	<b>1</b>	<b>5</b>	<b>0</b>	<b>5</b>
PEDAGOGIA-TRACUATEUA	1	0	1	5	0	5
<b>TUCURUI</b>	<b>174</b>	<b>362</b>	<b>536</b>	<b>171</b>	<b>346</b>	<b>517</b>
ENGENHARIA CIVIL - TUCURUI	38	47	85	37	44	81
ENGENHARIA CIVIL E AMBIENTAL - TUCURUI	45	33	78	43	30	73
ENGENHARIA ELETRICA - TUCURUI	31	149	180	30	143	173
ENGENHARIA MECANICA - TUCURUI	45	115	160	45	111	156
QUIMICA (LIC/EAD) - TUCURUI	15	18	33	16	18	34
<b>URUARÁ</b>	<b>0</b>	<b>2</b>	<b>2</b>	<b>1</b>	<b>1</b>	<b>2</b>
LETRAS (LIC/HAB EM LINGUA PORTUGUESA) - URUARA	0	2	2	1	1	2
<b>XINGUARA</b>	<b>11</b>	<b>11</b>	<b>22</b>	<b>10</b>	<b>11</b>	<b>21</b>
PEDAGOGIA-XINGUARA	0	1	1	0	0	0

## ANEXO R - Quantidade de Alunos de Graduação Matriculados no Interior em 2011

Cidade / Curso	1º Semestre			2º Semestre		
	Fem.	Mas.	Total	Fem.	Mas.	Total
SISTEMAS DE INFORMACAO-XINGUARA	11	10	21	10	11	21
<b>Total geral</b>	<b>6.795</b>	<b>4.746</b>	<b>11.541</b>	<b>6.660</b>	<b>4.598</b>	<b>11.258</b>

Fonte: SIE; 27/12/2011.

## ANEXO S - Quantidade de Alunos de Graduação Diplomados na Capital em 2011

Instituto / Curso	1º Semestre			2º Semestre		
	Fem.	Mas.	Total	Fem.	Mas.	Total
<b>INSTITUTO DE CIÊNCIAS BIOLÓGICAS</b>	<b>1</b>	<b>0</b>	<b>1</b>	<b>0</b>	<b>1</b>	<b>1</b>
CIENCIAS BIOLOGICAS (LIC) - DIURNO	1	0	1	0	0	0
CIENCIAS BIOLOGICAS (LIC) NOTURNO	0	0	0	0	1	1
<b>INSTITUTO DE CIÊNCIAS DA EDUCAÇÃO</b>	<b>33</b>	<b>1</b>	<b>34</b>	<b>1</b>	<b>0</b>	<b>1</b>
EDUCACAO FISICA	0	1	1	0	0	0
PEDAGOGIA	11	0	11	1	0	1
PEDAGOGIA - NOTURNO	22	0	22	0	0	0
<b>INSTITUTO DE CIÊNCIAS DA SAÚDE</b>	<b>110</b>	<b>70</b>	<b>180</b>	<b>23</b>	<b>2</b>	<b>25</b>
ENFERMAGEM	1	0	1	22	2	24
FARMACIA	17	11	28	0	0	0
MEDICINA	38	40	78	1	0	1
NUTRICAÇÃO	28	2	30	0	0	0
ODONTOLOGIA	26	17	43	0	0	0
<b>INSTITUTO DE CIÊNCIAS EXATAS E NATURAIS</b>	<b>54</b>	<b>103</b>	<b>157</b>	<b>16</b>	<b>14</b>	<b>30</b>
CIENCIA DA COMPUTACAO	0	1	1	0	0	0
ESTATISTICA - BACHARELADO	2	4	6	0	0	0
FISICA (BACH/LIC)	4	5	9	1	2	3
FISICA (LICENCIATURA-NOTURNO)	1	8	9	0	1	1
MATEMATICA (LIC/EAD)	36	66	102	2	3	5
MATEMATICA (LICENCIATURA)	3	5	8	11	6	17
QUIMICA (BACHARELADO)	2	3	5	0	0	0
QUIMICA (LICENCIATURA)	4	4	8	2	2	4
QUIMICA INDUSTRIAL	1	5	6	0	0	0
SISTEMAS DE INFORMACAO	1	2	3	0	0	0
<b>INSTITUTO DE CIÊNCIAS JURÍDICAS</b>	<b>3</b>	<b>5</b>	<b>8</b>	<b>0</b>	<b>0</b>	<b>0</b>
DIREITO	1	2	3	0	0	0
DIREITO - NOTURNO	2	3	5	0	0	0
<b>INSTITUTO DE CIÊNCIAS SOCIAIS E APLICADAS</b>	<b>159</b>	<b>52</b>	<b>211</b>	<b>30</b>	<b>11</b>	<b>41</b>
ADMINISTRACAO	14	15	29	5	4	9
ADMINISTRACAO - NOTURNO	3	5	8	8	3	11
BIBLIOTECONOMIA	19	1	20	2	0	2
BIBLIOTECONOMIA - NOTURNO	3	5	8	0	0	0
CIENCIAS CONTABEIS	3	5	8	2	1	3
CIENCIAS CONTABEIS - NOTURNO	0	2	2	2	1	3
CIENCIAS CONTABEIS-VESPERTINO	4	3	7	1	1	2
CIENCIAS ECONOMICAS	3	2	5	0	0	0
CIENCIAS ECONOMICAS - NOTURNO	6	3	9	0	0	0
SERVICO SOCIAL	59	5	64	6	0	6

## ANEXO S - Quantidade de Alunos de Graduação Diplomados na Capital em 2011

Instituto / Curso	1º Semestre			2º Semestre		
	Fem.	Mas.	Total	Fem.	Mas.	Total
SERVICO SOCIAL - NOTURNO	28	3	31	3	1	4
TURISMO	12	1	13	1	0	1
TURISMO - NOTURNO	5	2	7	0	0	0
<b>INSTITUTO DE FILOSOFIA E CIÊNCIAS HUMANAS</b>	<b>27</b>	<b>6</b>	<b>33</b>	<b>1</b>	<b>1</b>	<b>2</b>
CIENCIAS SOCIAIS	4	2	6	1	0	1
FILOSOFIA (BACH/LICENCIATURA)	1	0	1	0	0	0
PSICOLOGIA (054)	9	0	9	0	1	1
PSICOLOGIA - FORMACAO DO PSICOLOGO (128)	13	4	17	0	0	0
<b>INSTITUTO DE GEOCIÊNCIAS</b>	<b>9</b>	<b>7</b>	<b>16</b>	<b>0</b>	<b>2</b>	<b>2</b>
GEOFISICA	2	0	2	0	2	2
GEOLOGIA	6	5	11	0	0	0
OCEANOGRAFIA	1	2	3	0	0	0
<b>INSTITUTO DE LETRAS E COMUNICAÇÃO</b>	<b>24</b>	<b>12</b>	<b>36</b>	<b>18</b>	<b>2</b>	<b>20</b>
COMUNICACAO SOCIAL - PUBLICIDADE	1	1	2	0	0	0
COMUNICACAO SOCIAL-JORNALISMO	3	2	5	0	0	0
LETRAS (LIC) - HAB. LINGUA ALEMA	0	0	0	0	1	1
LETRAS (LIC) - HAB. LINGUA ESPANHOLA - NOTURNO	7	4	11	0	0	0
LETRAS (LIC) - HAB. LINGUA FRANCESA	0	0	0	3	0	3
LETRAS (LIC) - HAB. LINGUA INGLESIA	10	5	15	0	0	0
LETRAS (LIC) - HAB. LINGUA PORTUGUESA - NOTURNO	0	0	0	7	0	7
LETRAS (LICENCIATURA) (037)	2	0	2	0	0	0
LETRAS(LIC) - HAB.LINGUA PORTUGUESA	0	0	0	8	1	9
LETRAS/FUNDEF	1	0	1	0	0	0
<b>INSTITUTO DE TECNOLOGIA</b>	<b>30</b>	<b>97</b>	<b>127</b>	<b>5</b>	<b>21</b>	<b>26</b>
ENGENHARIA CIVIL - DIURNO	8	22	30	1	3	4
ENGENHARIA CIVIL - NOTURNO	5	5	10	2	18	20
ENGENHARIA DA COMPUTACAO	3	17	20	0	0	0
ENGENHARIA DE ALIMENTOS	4	1	5	2	0	2
ENGENHARIA ELETRICA	1	16	17	0	0	0
ENGENHARIA MECANICA	1	30	31	0	0	0
ENGENHARIA QUIMICA	8	5	13	0	0	0
ENGENHARIA SANITARIA	0	1	1	0	0	0
<b>Total geral</b>	<b>450</b>	<b>353</b>	<b>803</b>	<b>94</b>	<b>54</b>	<b>148</b>

Fonte: SIE; 26/12/2011.

## ANEXO T - Quantidade de Alunos de Graduação Diplomados no Interior em 2011

Cidade / Curso	1º Semestre			2º Semestre		
	Fem.	Mas.	Total	Fem.	Mas.	Total
<b>ABAETETUBA</b>	<b>95</b>	<b>27</b>	<b>122</b>	<b>2</b>	<b>1</b>	<b>3</b>
CIENCIAS CONTABEIS-ABAETETUBA	0	3	3	0	0	0
FISICA (LIC) - ABAETETUBA	0	3	3	0	0	0
LETRAS (LIC) - ABAETETUBA	0	0	0	2	0	2
LETRAS HAB EM LINGUA PORTUGUESA - ABAETETUBA	9	1	10	0	0	0
LETRAS/FUNDEF - ABAETETUBA	1	0	1	0	0	0
MATEMATICA (LIC) - ABAETETUBA	14	13	27	0	0	0
PEDAGOGIA/CONTRATO - ABAETETUBA	40	5	45	0	1	1
PEDAGOGIA-NOTURNO-ABAETETUBA	31	2	33	0	0	0
<b>ALTAMIRA</b>	<b>22</b>	<b>8</b>	<b>30</b>	<b>1</b>	<b>0</b>	<b>1</b>
AGRONOMIA-ALTAMIRA	4	2	6	0	0	0
CIENCIAS BIOLOGICAS (LIC)-ALTAMIRA	3	2	5	0	0	0
LETRAS (LIC) - HAB EM LINGUA PORTUGUESA - ALTAMIRA	13	3	16	1	0	1
PEDAGOGIA-ALTAMIRA	2	1	3	0	0	0
<b>BRAGANÇA</b>	<b>3</b>	<b>3</b>	<b>6</b>	<b>0</b>	<b>1</b>	<b>1</b>
CIENCIAS BIOLOGICAS (LIC) - BRAGANCA	1	2	3	0	0	0
LETRAS (LIC) - BRAGANCA	0	1	1	0	0	0
PEDAGOGIA - BRAGANCA	2	0	2	0	1	1
<b>BREVES</b>	<b>19</b>	<b>9</b>	<b>28</b>	<b>4</b>	<b>3</b>	<b>7</b>
LETRAS (LIC) - HAB EM LINGUA PORTUGUESA - BREVES	16	6	22	3	1	4
LETRAS (LIC)-BREVES	0	0	0	0	1	1
MATEMATICA (LIC/EAD) - BREVES	0	1	1	0	0	0
PEDAGOGIA - BREVES	3	2	5	1	1	2
<b>CAMETÁ</b>	<b>15</b>	<b>30</b>	<b>45</b>	<b>2</b>	<b>0</b>	<b>2</b>
LETRAS (LIC) - CAMETA	0	1	1	0	0	0
LETRAS (LIC) - HAB. EM LIGUA INGLESA - CAMETA	6	3	9	0	0	0
MATEMATICA NOTURNO (LIC) - CAMETA	9	25	34	2	0	2
PEDAGOGIA - CAMETA	0	1	1	0	0	0
<b>CANAÃ DOS CARAJÁS</b>	<b>3</b>	<b>4</b>	<b>7</b>	<b>0</b>	<b>0</b>	<b>0</b>
MATEMATICA(LIC)-CANAA DOS CARAJAS	3	4	7	0	0	0
<b>CAPANEMA</b>	<b>1</b>	<b>0</b>	<b>1</b>	<b>0</b>	<b>0</b>	<b>0</b>
SISTEMA DE INFORMACAO - BACH - CAPANEMA	1	0	1	0	0	0
<b>CASTANHAL</b>	<b>31</b>	<b>7</b>	<b>38</b>	<b>0</b>	<b>0</b>	<b>0</b>
HISTORIA-SEDUC-CASTANHAL	0	1	1	0	0	0
LETRAS (LIC) HAB EM LINGUA PORTUGUESA NOTURNO-CASTANHAL	1	0	1	0	0	0
LETRAS (LIC) HAB EM LINGUA PORTUGUESA-CASTANHAL	0	1	1	0	0	0
PEDAGOGIA/FUNDEF-CASTANHAL	1	0	1	0	0	0
PEDAGOGIA-CASTANHAL	29	5	34	0	0	0

## ANEXO T - Quantidade de Alunos de Graduação Diplomados no Interior em 2011

Cidade / Curso	1º Semestre			2º Semestre		
	Fem.	Mas.	Total	Fem.	Mas.	Total
<b>CONCÓRDIA DO PARÁ</b>	<b>9</b>	<b>1</b>	<b>10</b>	<b>0</b>	<b>0</b>	<b>0</b>
PEDAGOGIA-CONCORDIA	9	1	10	0	0	0
<b>IGARAPÉ-MIRI</b>	<b>16</b>	<b>3</b>	<b>19</b>	<b>0</b>	<b>0</b>	<b>0</b>
LETRAS (LIC/HAB EM LINGUA PORTUGUESA) - IGARAPE-MIRI	16	3	19	0	0	0
<b>ITAITUBA</b>	<b>1</b>	<b>0</b>	<b>1</b>	<b>0</b>	<b>0</b>	<b>0</b>
PEDAGOGIA - ITAITUBA	1	0	1	0	0	0
<b>JACUNDÁ</b>	<b>3</b>	<b>1</b>	<b>4</b>	<b>3</b>	<b>1</b>	<b>4</b>
LETRAS(LIC)-FUNDEF-JACUNDA	3	0	3	3	1	4
LETRAS(LIC)-JACUNDA	0	1	1	0	0	0
<b>MARABÁ</b>	<b>24</b>	<b>24</b>	<b>48</b>	<b>24</b>	<b>11</b>	<b>35</b>
ENGENHARIA DE MATERIAIS-MARABA	1	1	2	6	7	13
ENGENHARIA DE MINAS E MEIO AMBIENTE-MARABA	1	2	3	0	0	0
GEOLOGIA-MARABA	2	1	3	0	0	0
LETRAS (LIC) - HAB EM LINGUA PORTUGUESA - MARABA	1	0	1	12	2	14
LETRAS (LIC) - HAB. EM LINGUA PORTUGUESA NOTURNO - MARABA	1	0	1	2	1	3
LETRAS (LIC)-MARABA	1	0	1	1	0	1
MATEMATICA (LIC) - MARABA	3	4	7	0	0	0
PEDAGOGIA-CONTRATO-MARABA	8	14	22	0	0	0
PEDAGOGIA-MARABA	5	1	6	3	0	3
SISTEMAS DE INFORMACAO-MARABA	1	1	2	0	1	1
<b>PACAJÁ</b>	<b>28</b>	<b>13</b>	<b>41</b>	<b>0</b>	<b>0</b>	<b>0</b>
LETRAS (LIC)-PACAJA	28	13	41	0	0	0
<b>PARAUPEBAS</b>	<b>0</b>	<b>0</b>	<b>0</b>	<b>14</b>	<b>16</b>	<b>30</b>
CIENCIAS CONTABEIS - PARAUPEBAS	0	0	0	14	16	30
<b>RONDON DO PARÁ</b>	<b>0</b>	<b>0</b>	<b>0</b>	<b>0</b>	<b>2</b>	<b>2</b>
LETRAS HAB. LINGUA PORTUGUES - RONDON DO PARA	0	0	0	0	2	2
<b>SANTARÉM</b>	<b>13</b>	<b>20</b>	<b>33</b>	<b>5</b>	<b>3</b>	<b>8</b>
DIREITO - SANTAREM	0	0	0	2	2	4
DIREITO NOTURNO - SANTAREM	12	13	25	3	1	4
MATEMATICA (LIC) - SANTAREM	0	1	1	0	0	0
SISTEMAS DE INFORMACAO - NOTURNO - SANTAREM	1	6	7	0	0	0
<b>SOURE</b>	<b>15</b>	<b>7</b>	<b>22</b>	<b>4</b>	<b>0</b>	<b>4</b>
CIENCIAS BIOLOGICAS (LIC) - SOURE	0	0	0	3	0	3
LETRAS - HAB. EM LINGUA FRANCESA - NOTURNO - SOURE	3	0	3	0	0	0
LETRAS - HAB. EM LINGUA INGLES A - SOURE	10	6	16	1	0	1
TURISMO - SOURE	2	1	3	0	0	0
<b>SANTA ISABEL DO PARÁ</b>	<b>0</b>	<b>2</b>	<b>2</b>	<b>0</b>	<b>0</b>	<b>0</b>
MATEMATICA (LIC/EAD) - SANTA IZABEL DO PARÁ	0	2	2	0	0	0

## ANEXO T - Quantidade de Alunos de Graduação Diplomados no Interior em 2011

Cidade / Curso	1º Semestre			2º Semestre		
	Fem.	Mas.	Total	Fem.	Mas.	Total
<b>TAILÂNDIA</b>	<b>0</b>	<b>0</b>	<b>0</b>	<b>1</b>	<b>0</b>	<b>1</b>
PEDAGOGIA-FUNDEF-TAILANDIA	0	0	0	1	0	1
<b>TUCURUI</b>	<b>0</b>	<b>5</b>	<b>5</b>	<b>0</b>	<b>0</b>	<b>0</b>
ENGENHARIA CIVIL - TUCURUI	0	2	2	0	0	0
ENGENHARIA ELETRICA - TUCURUI	0	3	3	0	0	0
<b>URUARÁ</b>	<b>0</b>	<b>1</b>	<b>1</b>	<b>0</b>	<b>0</b>	<b>0</b>
LETRAS (LIC/HAB EM LINGUA PORTUGUESA) - URUARA	0	1	1	0	0	0
<b>XINGUARA</b>	<b>0</b>	<b>0</b>	<b>0</b>	<b>0</b>	<b>1</b>	<b>1</b>
PEDAGOGIA-XINGUARA	0	0	0	0	1	1
<b>Total geral</b>	<b>298</b>	<b>165</b>	<b>463</b>	<b>60</b>	<b>39</b>	<b>99</b>

Fonte: SIE; 26/12/2011.

## ANEXO U - Quantidade de Trancamentos de Matrícula na Graduação na Capital em 2011

Instituto / Curso	1º Semestre			2º Semestre		
	Fem.	Mas.	Total	Fem.	Mas.	Total
<b>INSTITUTO DE CIÊNCIAS BIOLÓGICAS</b>	<b>13</b>	<b>9</b>	<b>22</b>	<b>9</b>	<b>7</b>	<b>16</b>
BIOMEDICINA	4	3	7	6	2	8
BIOTECNOLOGIA	3	5	8	3	5	8
CIENCIAS BIOLÓGICAS (LIC) - DIURNO	5	1	6	0	0	0
CIENCIAS BIOLÓGICAS MODALIDADE BIOLOGIA	1	0	1	0	0	0
<b>INSTITUTO DE CIÊNCIAS DA ARTE</b>	<b>5</b>	<b>16</b>	<b>21</b>	<b>8</b>	<b>17</b>	<b>25</b>
CINEMA E AUDIOVISUAL	0	0	0	0	1	1
EDUCACAO ARTISTICA (H.EM MUSICA)	0	0	0	0	1	1
MUSICA (LIC)	1	9	10	7	13	20
TEATRO (LIC) NOTURNO	4	7	11	1	2	3
<b>INSTITUTO DE CIÊNCIAS DA EDUCAÇÃO</b>	<b>102</b>	<b>28</b>	<b>130</b>	<b>134</b>	<b>30</b>	<b>164</b>
EDUCACAO FISICA	12	12	24	11	8	19
PEDAGOGIA	66	9	75	74	9	83
PEDAGOGIA - NOTURNO	24	7	31	49	13	62
<b>INSTITUTO DE CIÊNCIAS DA SAÚDE</b>	<b>70</b>	<b>44</b>	<b>114</b>	<b>59</b>	<b>37</b>	<b>96</b>
ENFERMAGEM	33	18	51	11	6	17
FARMACIA	5	1	6	4	1	5
FISIOTERAPIA	0	2	2	0	0	0
MEDICINA	0	2	2	1	1	2
NUTRICAO	5	1	6	2	1	3
ODONTOLOGIA	27	20	47	41	28	69
<b>INSTITUTO DE CIÊNCIAS EXATAS E NATURAIS</b>	<b>134</b>	<b>445</b>	<b>579</b>	<b>156</b>	<b>416</b>	<b>572</b>
CIENCIA DA COMPUTACAO	10	64	74	2	24	26
CIENCIAS NATURAIS - NOTURNO	0	0	0	1	0	1
ESTATISTICA - BACHARELADO	1	2	3	44	89	133
FISICA (BACH/LIC)	2	0	2	1	3	4
FISICA (LICENCIATURA - DIURNO)	5	37	42	0	0	0
FISICA (LICENCIATURA-NOTURNO)	6	60	66	0	4	4
MATEMATICA (LICENCIATURA)	49	153	202	38	145	183
QUIMICA (BACHARELADO)	9	19	28	14	24	38
QUIMICA (LICENCIATURA)	19	44	63	21	50	71
QUIMICA INDUSTRIAL	31	30	61	30	36	66
SISTEMAS DE INFORMACAO	2	36	38	5	41	46
<b>INSTITUTO DE CIÊNCIAS JURÍDICAS</b>	<b>32</b>	<b>50</b>	<b>82</b>	<b>31</b>	<b>58</b>	<b>89</b>
DIREITO	26	37	63	25	38	63
DIREITO - NOTURNO	6	13	19	6	20	26
<b>INSTITUTO DE CIÊNCIAS SOCIAIS E APLICADAS</b>	<b>292</b>	<b>360</b>	<b>652</b>	<b>54</b>	<b>75</b>	<b>129</b>
ADMINISTRACAO	43	54	97	1	2	3

## ANEXO U - Quantidade de Trancamentos de Matrícula na Graduação na Capital em 2011

Instituto / Curso	1º Semestre			2º Semestre		
	Fem.	Mas.	Total	Fem.	Mas.	Total
ADMINISTRACAO - NOTURNO	14	30	44	3	1	4
BIBLIOTECONOMIA	0	1	1	0	1	1
CIENCIAS CONTABEIS	22	46	68	20	26	46
CIENCIAS CONTABEIS - NOTURNO	7	29	36	10	31	41
CIENCIAS CONTABEIS-VESPERTINO	5	7	12	7	9	16
CIENCIAS ECONOMICAS	55	96	151	3	1	4
CIENCIAS ECONOMICAS - NOTURNO	12	45	57	0	1	1
SERVICO SOCIAL	60	8	68	5	1	6
SERVICO SOCIAL - NOTURNO	18	5	23	0	0	0
TURISMO	41	21	62	1	1	2
TURISMO - NOTURNO	15	18	33	4	1	5
<b>INSTITUTO DE EDUCACAO MATEMATICA E CIENTIFICA</b>	<b>1</b>	<b>5</b>	<b>6</b>	<b>0</b>	<b>4</b>	<b>4</b>
LICENC. INTEG. EM EDUC. EM CIENCIAS, MAT. E LINGUAGEM	1	5	6	0	4	4
<b>INSTITUTO DE FILOSOFIA E CIÊNCIAS HUMANAS</b>	<b>268</b>	<b>305</b>	<b>573</b>	<b>88</b>	<b>122</b>	<b>210</b>
CIENCIAS SOCIAIS	92	74	166	51	43	94
CIENCIAS SOCIAIS - NOTURNO	16	34	50	19	42	61
FILOSOFIA (BACH/LICENCIATURA)	11	33	44	8	26	34
GEOGRAFIA (BACH/LIC)	41	57	98	2	3	5
GEOGRAFIA (BACH/LIC) - NOTURNO	1	10	11	0	0	0
HISTORIA (BACH/LIC)	58	83	141	0	1	1
HISTORIA (BACH/LIC)-NOTURNO	0	4	4	1	0	1
PSICOLOGIA (054)	43	7	50	2	2	4
PSICOLOGIA - FORMACAO DO PSICOLOGO (128)	6	3	9	5	5	10
<b>INSTITUTO DE GEOCIÊNCIAS</b>	<b>30</b>	<b>30</b>	<b>60</b>	<b>7</b>	<b>2</b>	<b>9</b>
GEOLOGIA	1	1	2	0	0	0
METEOROLOGIA	3	3	6	4	2	6
OCEANOGRAFIA	26	26	52	3	0	3
<b>INSTITUTO DE LETRAS E COMUNICAÇÃO</b>	<b>204</b>	<b>95</b>	<b>299</b>	<b>108</b>	<b>60</b>	<b>168</b>
COMUNICACAO SOCIAL-JORNALISMO	2	1	3	1	1	2
LETRAS (LIC) - HAB. LINGUA ALEMA	16	17	33	17	9	26
LETRAS (LIC) - HAB. LINGUA ESPANHOLA - NOTURNO	18	12	30	13	5	18
LETRAS (LIC) - HAB. LINGUA FRANCESA	40	19	59	36	20	56
LETRAS (LIC) - HAB. LINGUA INGLESА	31	19	50	27	16	43
LETRAS (LIC) - HAB. LINGUA PORTUGUESA - NOTURNO	34	8	42	0	0	0
LETRAS(LIC) - HAB.LINGUA INGLESА NOTURNO	12	6	18	14	9	23
LETRAS(LIC) - HAB.LINGUA PORTUGUESA	51	13	64	0	0	0
<b>INSTITUTO DE TECNOLOGIA</b>	<b>203</b>	<b>634</b>	<b>837</b>	<b>46</b>	<b>179</b>	<b>225</b>
ARQUITETURA E URBANISMO	57	32	89	1	1	2

## ANEXO U - Quantidade de Trancamentos de Matrícula na Graduação na Capital em 2011

Instituto / Curso	1º Semestre			2º Semestre		
	Fem.	Mas.	Total	Fem.	Mas.	Total
ENGENHARIA CIVIL - DIURNO	45	178	223	3	3	6
ENGENHARIA CIVIL - NOTURNO	11	81	92	1	3	4
ENGENHARIA DA COMPUTACAO	5	40	45	7	55	62
ENGENHARIA DE ALIMENTOS	10	4	14	16	12	28
ENGENHARIA ELETRICA	2	7	9	1	8	9
ENGENHARIA MECANICA	20	178	198	9	76	85
ENGENHARIA MECANICA-VESPERTINO	1	4	5	1	0	1
ENGENHARIA NAVAL	1	11	12	1	16	17
ENGENHARIA QUIMICA	49	96	145	2	5	7
ENGENHARIA SANITARIA E AMBIENTAL	2	3	5	4	0	4
<b>Total geral</b>	<b>1.354</b>	<b>2.021</b>	<b>3.375</b>	<b>700</b>	<b>1.007</b>	<b>1.707</b>

Fonte: SIE; 27/12/2011.

## ANEXO V - Quantidade de Trancamentos de Matrícula na Graduação no Interior em 2011

Cidade / Curso	1º Semestre			2º Semestre		
	Fem.	Mas.	Total	Fem.	Mas.	Total
<b>ABAETETUBA</b>	<b>16</b>	<b>34</b>	<b>50</b>	<b>7</b>	<b>6</b>	<b>13</b>
CIENCIAS CONTABEIS-ABAETETUBA	3	4	7	4	3	7
ENGENHARIA INDUSTRIAL - ABAETETUBA	3	3	6	0	1	1
MATEMATICA (LIC) - ABAETETUBA	9	12	21	1	0	1
MATEMATICA (LIC) - INTENSIVO - ABAETETUBA	0	7	7	1	1	2
MATEMATICA (LIC) - NOTURNO-ABAETETUBA	1	7	8	0	1	1
PEDAGOGIA - INTENSIVO - ABAETETUBA	0	1	1	1	0	1
<b>ALTAMIRA</b>	<b>15</b>	<b>9</b>	<b>24</b>	<b>19</b>	<b>17</b>	<b>36</b>
AGRONOMIA-ALTAMIRA	0	2	2	0	0	0
CIENCIAS BIOLOGICAS (LIC)-ALTAMIRA	9	6	15	2	1	3
ENGENHARIA FLORESTAL - ALTAMIRA	1	0	1	0	2	2
GEOGRAFIA-INTENSIVO-ALTAMIRA	1	1	2	0	0	0
LETRAS (LIC) - HAB EM LINGUA INGLESA - INTENSIVO - ALTAMIRA	0	0	0	1	0	1
LETRAS (LIC) - HAB EM LINGUA PORTUGUESA - ALTAMIRA	2	0	2	1	0	1
PEDAGOGIA-ALTAMIRA	1	0	1	0	0	0
PEDAGOGIA-INTENSIVO-ALTAMIRA	0	0	0	1	0	1
PEDAGOGIA-NOTURNO-ALTAMIRA	1	0	1	1	0	1
QUIMICA (LIC/EAD) - ALTAMIRA	0	0	0	13	14	27
<b>BARCARENA</b>	<b>1</b>	<b>0</b>	<b>1</b>	<b>0</b>	<b>0</b>	<b>0</b>
MATEMATICA (LIC) - INTENSIVO - BARCARENA	1	0	1	0	0	0
<b>BRAGANÇA</b>	<b>46</b>	<b>50</b>	<b>96</b>	<b>26</b>	<b>14</b>	<b>40</b>
CIENCIAS BIOLOGICAS (LIC) - BRAGANCA	7	6	13	0	0	0
CIENCIAS NATURAIS - BRAGANCA	1	2	3	0	0	0
CIENCIAS NATURAIS - INTENSIVO - BRAGANCA	0	2	2	0	0	0
ENGENHARIA DE PESCA - BRAGANCA	9	17	26	3	3	6
LETRAS (LIC) HAB EM LINGUA PORTUGUESA - BRAGANCA	1	2	3	0	0	0
LETRAS (LIC) HAB EM LINGUA PORTUGUESA - NOTURNO - BRAGANCA	0	1	1	1	0	1
MATEMATICA (LIC) NOTURNO - BRAGANCA	2	12	14	0	0	0
PEDAGOGIA - BRAGANCA	23	8	31	17	10	27
PEDAGOGIA - INTENSIVO - BRAGANCA	3	0	3	3	0	3
PEDAGOGIA - NOTURNO - BRAGANCA	0	0	0	2	1	3
<b>BREVES</b>	<b>23</b>	<b>27</b>	<b>50</b>	<b>8</b>	<b>16</b>	<b>24</b>
LETRAS (LIC) - HAB EM LINGUA PORTUGUESA - BREVES	14	3	17	0	0	0
MATEMATICA - INTENSIVO - BREVES	2	9	11	0	0	0
PEDAGOGIA - BREVES	2	12	14	0	0	0
PEDAGOGIA - INTENSIVO - BREVES	3	1	4	0	0	0
QUIMICA (LIC/EAD) - BREVES	0	0	0	7	16	23
SERVICO SOCIAL NOTURNO - BREVES	2	2	4	1	0	1

## ANEXO V - Quantidade de Trancamentos de Matrícula na Graduação no Interior em 2011

Cidade / Curso	1º Semestre			2º Semestre		
	Fem.	Mas.	Total	Fem.	Mas.	Total
<b>BUJARÚ</b>	<b>0</b>	<b>0</b>	<b>0</b>	<b>14</b>	<b>14</b>	<b>28</b>
MATEMATICA (LIC/EAD) - BUJARU	0	0	0	1	1	2
QUIMICA (LIC/EAD) - BUJARU	0	0	0	13	13	26
<b>CAMETÁ</b>	<b>2</b>	<b>1</b>	<b>3</b>	<b>1</b>	<b>1</b>	<b>2</b>
CIENCIAS NATURAIS - NOTURNO - CAMETA	1	0	1	0	0	0
LETRAS (LIC/HAB EM, LINGUA INGLESIA) VESPERTINO - CAMETA	0	0	0	1	0	1
MATEMATICA (LIC/EAD) - CAMETA	0	0	0	0	1	1
MATEMATICA NOTURNO (LIC) - CAMETA	1	1	2	0	0	0
<b>CAPANEMA</b>	<b>4</b>	<b>5</b>	<b>9</b>	<b>1</b>	<b>0</b>	<b>1</b>
CIENCIAS NATURAIS - CAPANEMA	0	0	0	1	0	1
PEDAGOGIA - CAPANEMA	4	5	9	0	0	0
<b>CASTANHAL</b>	<b>6</b>	<b>11</b>	<b>17</b>	<b>14</b>	<b>6</b>	<b>20</b>
EDUCACAO FISICA-CASTANHAL	0	1	1	4	0	4
LETRAS (LIC) HAB EM LINGUA PORTUGUESA-CASTANHAL	0	0	0	1	0	1
LETRAS (LIC) HAB EM LINGUA ESPANHOLA-CASTANHAL	0	0	0	0	1	1
LETRAS (LIC) HAB EM LINGUA PORTUGUESA NOTURNO-CASTANHAL	1	0	1	1	0	1
LETRAS (LIC) HAB LINGUA PORTUGUESA - INTENSIVO - CASTANHAL	1	0	1	0	0	0
MATEMATICA (LIC) - INTENSIVO - CASTANHAL	1	3	4	0	0	0
MATEMATICA (LIC) - NOTURNO - CASTANHAL	1	2	3	0	0	0
MATEMATICA (LIC)-CASTANHAL	0	0	0	1	1	2
MEDICINA VETERINARIA-CASTANHAL	1	1	2	0	0	0
PEDAGOGIA - INTENSIVO - CASTANHAL	0	0	0	2	0	2
PEDAGOGIA - NOTURNO - CASTANHAL	0	0	0	2	0	2
PEDAGOGIA-CASTANHAL	0	0	0	1	1	2
SISTEMAS DE INFORMACAO - CASTANHAL	1	2	3	0	1	1
SISTEMAS DE INFORMACAO - VESPERTINO - CASTANHAL	0	2	2	2	2	4
<b>IGARAPÉ-MIRI</b>	<b>2</b>	<b>0</b>	<b>2</b>	<b>0</b>	<b>0</b>	<b>0</b>
LETRAS (LIC/HAB EM LINGUA PORTUGUESA) - IGARAPE-MIRI	2	0	2	0	0	0
<b>JURUTI</b>	<b>0</b>	<b>0</b>	<b>0</b>	<b>2</b>	<b>0</b>	<b>2</b>
MATEMATICA (LIC/EAD) - JURUTI	0	0	0	2	0	2
<b>MARABÁ</b>	<b>145</b>	<b>162</b>	<b>307</b>	<b>64</b>	<b>80</b>	<b>144</b>
AGRONOMIA-MARABA	23	17	40	1	2	3
CIENCIAS NATURAIS - NOTURNO - MARABA	1	2	3	1	0	1
CIENCIAS NATURAIS-MARABA	8	6	14	1	0	1
CIENCIAS SOCIAIS - NOTURNO - MARABA	3	1	4	1	0	1
CIENCIAS SOCIAIS-MARABA	8	3	11	1	1	2
DIREITO-MARABA	5	5	10	0	2	2
DIREITO-NOTURNO-MARABA	0	0	0	1	1	2

## ANEXO V - Quantidade de Trancamentos de Matrícula na Graduação no Interior em 2011

Cidade / Curso	1º Semestre			2º Semestre		
	Fem.	Mas.	Total	Fem.	Mas.	Total
ENGENHARIA DE MATERIAIS-MARABA	16	26	42	19	30	49
ENGENHARIA DE MINAS E MEIO AMBIENTE-MARABA	4	16	20	4	16	20
GEOGRAFIA - INTENSIVO - MARABA	1	4	5	3	6	9
GEOGRAFIA - NOTURNO - MARABA	3	7	10	1	2	3
LETRAS (LIC) - HAB EM LINGUA INGLESA - MARABA	0	0	0	1	0	1
LETRAS (LIC) - HAB EM LINGUA PORTUGUESA - INTENSIVO - MARABA	1	0	1	0	0	0
LETRAS (LIC) - HAB. EM LINGUA PORTUGUESA NOTURNO - MARABA	1	1	2	0	0	0
MATEMATICA (LIC) - INTENSIVO - MARABA	1	0	1	0	0	0
MATEMATICA (LIC) - MARABA	0	1	1	0	0	0
MATEMATICA (LIC/EAD) - MARABA	0	0	0	1	0	1
PEDAGOGIA - INTENSIVO - MARABA	13	1	14	13	2	15
PEDAGOGIA-MARABA	28	8	36	0	0	0
QUIMICA (LIC)-MARABA	11	22	33	1	0	1
QUIMICA (LIC/EAD) - MARABA	0	0	0	15	17	32
QUIMICA (LIC) - NOTURNO - MARABA	1	0	1	0	1	1
SISTEMAS DE INFORMACAO-MARABA	17	42	59	0	0	0
<b>ORIXIMINÁ</b>	<b>0</b>	<b>0</b>	<b>0</b>	<b>16</b>	<b>11</b>	<b>27</b>
MATEMATICA (LIC/EAD) - ORIXIMINA	0	0	0	0	1	1
QUIMICA (LIC/EAD) - ORIXIMINA	0	0	0	16	10	26
<b>PARAUPEBAS</b>	<b>1</b>	<b>5</b>	<b>6</b>	<b>1</b>	<b>0</b>	<b>1</b>
CIENCIAS BIOLÓGICAS (LIC/EAD) - PARAUPEBAS	0	0	0	1	0	1
CIENCIAS CONTÁBEIS - PARAUPEBAS	0	1	1	0	0	0
DIREITO - PARAUPEBAS	0	1	1	0	0	0
FILOSOFIA - INTENSIVO - PARAUPEBAS	1	0	1	0	0	0
MATEMATICA (LIC/EAD) - PARAUPEBAS	0	3	3	0	0	0
<b>SANTARÉM</b>	<b>13</b>	<b>12</b>	<b>25</b>	<b>22</b>	<b>20</b>	<b>42</b>
CIENCIAS BIOLÓGICAS (LIC) - SANTAREM	3	0	3	0	0	0
DIREITO - SANTAREM	1	1	2	0	1	1
DIREITO NOTURNO - SANTAREM	0	4	4	1	0	1
FISICA AMBIENTAL - SANTAREM	0	0	0	0	1	1
GEOGRAFIA - SANTAREM	2	2	4	0	0	0
GEOGRAFIA (LIC/BACH) - NOTURNO - SANTAREM	1	0	1	0	0	0
LETRAS (LIC) HAB. EM LINGUA PORTUGUESA-SANTAREM	5	2	7	3	2	5
LETRAS (LIC)-SANTAREM	0	1	1	0	0	0
PEDAGOGIA-INTENSIVO-SANTAREM	1	0	1	0	0	0
QUIMICA (LIC/EAD) - SANTAREM	0	0	0	18	15	33
SISTEMAS DE INFORMACAO - NOTURNO - SANTAREM	0	2	2	0	1	1
<b>SOURE</b>	<b>2</b>	<b>2</b>	<b>4</b>	<b>3</b>	<b>2</b>	<b>5</b>

## ANEXO V - Quantidade de Trancamentos de Matrícula na Graduação no Interior em 2011

Cidade / Curso	1º Semestre			2º Semestre		
	Fem.	Mas.	Total	Fem.	Mas.	Total
CIENCIAS BIOLÓGICAS (LIC) - SOURE	0	0	0	1	0	1
LETRAS - HAB. EM LINGUA INGLESA - SOURE	2	1	3	0	1	1
LETRAS (LIC) - HAB. LINGUA FRANCESA - INTENSIVO - SOURE	0	1	1	2	1	3
<b>TUCURUI</b>	<b>24</b>	<b>31</b>	<b>55</b>	<b>40</b>	<b>63</b>	<b>103</b>
ENGENHARIA CIVIL - TUCURUI	7	9	16	9	10	19
ENGENHARIA CIVIL E AMBIENTAL - TUCURUI	0	2	2	2	5	7
ENGENHARIA ELETRICA - TUCURUI	8	11	19	10	19	29
ENGENHARIA MECANICA - TUCURUI	0	0	0	0	12	12
QUIMICA (LIC/EAD) - TUCURUI	9	9	18	19	17	36
<b>Total geral</b>	<b>300</b>	<b>349</b>	<b>649</b>	<b>238</b>	<b>250</b>	<b>488</b>

Fonte: SIE; 27/12/2011.

## ANEXO W - Quantidade de Ingressos, por outras formas, nos Cursos de Graduação na Capital em 2011

Instituto / Curso	Decisão Judicial		Permanência		Transf. Ex-Ofício		Transf. Externa		Transf. Interna		Total	
	1º Sem.	2º Sem.	1º Sem.	2º Sem.	1º Sem.	2º Sem.	1º Sem.	2º Sem.	1º Sem.	2º Sem.		
<b>INSTITUTO DE CIÊNCIAS BIOLÓGICAS</b>	<b>0</b>	<b>0</b>	<b>0</b>	<b>0</b>	<b>0</b>	<b>0</b>	<b>0</b>	<b>0</b>	<b>0</b>	<b>0</b>	<b>1</b>	<b>1</b>
CIENCIAS BIOLOGICAS (LIC) - DIURNO	0	0	0	0	0	0	0	0	0	0	1	1
<b>INSTITUTO DE CIÊNCIAS DA ARTE</b>	<b>2</b>	<b>0</b>	<b>0</b>	<b>0</b>	<b>1</b>	<b>0</b>	<b>0</b>	<b>0</b>	<b>0</b>	<b>0</b>	<b>0</b>	<b>3</b>
ARTES VISUAIS (BACH/LIC)	0	0	0	0	1	0	0	0	0	0	0	1
MUSICA (LIC)	2	0	0	0	0	0	0	0	0	0	0	2
<b>INSTITUTO DE CIÊNCIAS DA EDUCAÇÃO</b>	<b>0</b>	<b>0</b>	<b>0</b>	<b>0</b>	<b>3</b>	<b>1</b>	<b>0</b>	<b>0</b>	<b>0</b>	<b>0</b>	<b>0</b>	<b>4</b>
EDUCACAO FISICA	0	0	0	0	1	1	0	0	0	0	0	2
PEDAGOGIA	0	0	0	0	2	0	0	0	0	0	0	2
<b>INSTITUTO DE CIÊNCIAS DA SAÚDE</b>	<b>1</b>	<b>1</b>	<b>0</b>	<b>0</b>	<b>4</b>	<b>2</b>	<b>0</b>	<b>0</b>	<b>0</b>	<b>0</b>	<b>0</b>	<b>8</b>
ENFERMAGEM	1	0	0	0	0	0	0	0	0	0	0	1
MEDICINA	0	0	0	0	1	0	0	0	0	0	0	1
NUTRICA0	0	0	0	0	1	0	0	0	0	0	0	1
ODONTOLOGIA	0	1	0	0	1	1	0	0	0	0	0	3
TERAPIA OCUPACIONAL	0	0	0	0	1	1	0	0	0	0	0	2
<b>INSTITUTO DE CIÊNCIAS EXATAS E NATURAIS</b>	<b>1</b>	<b>1</b>	<b>0</b>	<b>4</b>	<b>1</b>	<b>2</b>	<b>0</b>	<b>0</b>	<b>1</b>	<b>0</b>	<b>0</b>	<b>10</b>
CIENCIA DA COMPUTACAO	0	1	0	0	0	0	0	0	0	0	0	1
CIENCIAS NATURAIS - NOTURNO	0	0	0	0	0	0	0	0	1	0	0	1
FISICA (BACH/LIC)	1	0	0	4	0	0	0	0	0	0	0	5
FISICA (LICENCIATURA-NOTURNO)	0	0	0	0	0	2	0	0	0	0	0	2
SISTEMAS DE INFORMACAO	0	0	0	0	1	0	0	0	0	0	0	1
<b>INSTITUTO DE CIÊNCIAS JURÍDICAS</b>	<b>1</b>	<b>0</b>	<b>0</b>	<b>0</b>	<b>4</b>	<b>1</b>	<b>0</b>	<b>0</b>	<b>0</b>	<b>0</b>	<b>0</b>	<b>6</b>
DIREITO	1	0	0	0	0	1	0	0	0	0	0	2
DIREITO - NOTURNO	0	0	0	0	4	0	0	0	0	0	0	4
<b>INSTITUTO DE CIÊNCIAS SOCIAIS E APLICADAS</b>	<b>2</b>	<b>0</b>	<b>0</b>	<b>0</b>	<b>5</b>	<b>1</b>	<b>0</b>	<b>0</b>	<b>0</b>	<b>0</b>	<b>0</b>	<b>8</b>
ADMINISTRACAO - NOTURNO	0	0	0	0	2	0	0	0	0	0	0	2
BIBLIOTECONOMIA	1	0	0	0	0	0	0	0	0	0	0	1
BIBLIOTECONOMIA - NOTURNO	0	0	0	0	0	1	0	0	0	0	0	1
CIENCIAS CONTABEIS	1	0	0	0	1	0	0	0	0	0	0	2
CIENCIAS ECONOMICAS	0	0	0	0	1	0	0	0	0	0	0	1
CIENCIAS ECONOMICAS - NOTURNO	0	0	0	0	1	0	0	0	0	0	0	1
<b>INSTITUTO DE FILOSOFIA E CIÊNCIAS HUMANAS</b>	<b>0</b>	<b>0</b>	<b>0</b>	<b>0</b>	<b>5</b>	<b>3</b>	<b>0</b>	<b>0</b>	<b>0</b>	<b>0</b>	<b>0</b>	<b>8</b>
CIENCIAS SOCIAIS	0	0	0	0	2	0	0	0	0	0	0	2
GEOGRAFIA (BACH/LIC)	0	0	0	0	1	1	0	0	0	0	0	2
GEOGRAFIA (BACH/LIC) - NOTURNO	0	0	0	0	1	1	0	0	0	0	0	2
HISTORIA (BACH/LIC)-NOTURNO	0	0	0	0	1	1	0	0	0	0	0	2
<b>INSTITUTO DE GEOCIÊNCIAS</b>	<b>1</b>	<b>0</b>	<b>0</b>	<b>0</b>	<b>2</b>	<b>0</b>	<b>0</b>	<b>0</b>	<b>0</b>	<b>0</b>	<b>0</b>	<b>3</b>
GEOLOGIA	0	0	0	0	2	0	0	0	0	0	0	2
METEOROLOGIA	1	0	0	0	0	0	0	0	0	0	0	1

## ANEXO W - Quantidade de Ingressos, por outras formas, nos Cursos de Graduação na Capital em 2011

Instituto / Curso	Decisão Judicial		Permanência		Transf. Ex-Ofício		Transf. Externa		Transf. Interna		Total
	1º Sem.	2º Sem.	1º Sem.	2º Sem.	1º Sem.	2º Sem.	1º Sem.	2º Sem.	1º Sem.	2º Sem.	
<b>INSTITUTO DE LETRAS E COMUNICAÇÃO</b>	<b>1</b>	<b>1</b>	<b>0</b>	<b>0</b>	<b>5</b>	<b>2</b>	<b>1</b>	<b>0</b>	<b>0</b>	<b>0</b>	<b>10</b>
COMUNICACAO SOCIAL-JORNALISMO	0	0	0	0	0	0	1	0	0	0	1
LETRAS (LIC) - HAB. LINGUA ALEMA	1	0	0	0	0	0	0	0	0	0	1
LETRAS (LIC) - HAB. LINGUA ESPANHOLA - NOTURNO	0	0	0	0	3	2	0	0	0	0	5
LETRAS (LIC) - HAB. LINGUA PORTUGUESA - NOTURNO	0	0	0	0	1	0	0	0	0	0	1
LETRAS(LIC) - HAB.LINGUA PORTUGUESA	0	1	0	0	1	0	0	0	0	0	2
<b>INSTITUTO DE TECNOLOGIA</b>	<b>1</b>	<b>2</b>	<b>0</b>	<b>0</b>	<b>3</b>	<b>2</b>	<b>0</b>	<b>0</b>	<b>0</b>	<b>0</b>	<b>8</b>
ARQUITETURA E URBANISMO	0	0	0	0	1	0	0	0	0	0	1
ENGENHARIA ELETRICA	0	2	0	0	0	2	0	0	0	0	4
ENGENHARIA MECANICA	0	0	0	0	1	0	0	0	0	0	1
ENGENHARIA MECANICA-VESPERTINO	1	0	0	0	0	0	0	0	0	0	1
ENGENHARIA QUIMICA - NOTURNO	0	0	0	0	1	0	0	0	0	0	1
<b>Total geral</b>	<b>10</b>	<b>5</b>	<b>0</b>	<b>4</b>	<b>33</b>	<b>14</b>	<b>1</b>	<b>0</b>	<b>1</b>	<b>1</b>	<b>69</b>

Fonte: SIE; 26/12/2011.

## ANEXO X - Quantidade de Ingressos, por outras formas, nos Cursos de Graduação no Interior em 2011

Campus / Curso	Decisão Judicial		Transferência Ex-Ofício		Total
	1º Sem.	2º Sem.	1º Sem.	2º Sem.	
<b>ABAETETUBA</b>	<b>1</b>	<b>0</b>	<b>0</b>	<b>0</b>	<b>1</b>
ENGENHARIA INDUSTRIAL - ABAETETUBA	1	0	0	0	1
<b>ALTAMIRA</b>	<b>0</b>	<b>0</b>	<b>2</b>	<b>0</b>	<b>2</b>
GEOGRAFIA (LIC) - NOTURNO - ALTAMIRA	0	0	1	0	1
GEOGRAFIA-ALTAMIRA	0	0	1	0	1
<b>BRAGANÇA</b>	<b>0</b>	<b>0</b>	<b>2</b>	<b>0</b>	<b>2</b>
CIENCIAS BIOLÓGICAS (LIC) - BRAGANCA	0	0	2	0	2
<b>MARABÁ</b>	<b>3</b>	<b>0</b>	<b>25</b>	<b>5</b>	<b>33</b>
AGRONOMIA-MARABA	0	0	1	0	1
CIENCIAS NATURAIS-MARABA	0	0	1	0	1
CIENCIAS SOCIAIS - NOTURNO - MARABA	1	0	1	0	2
DIREITO-MARABA	1	0	13	2	16
ENGENHARIA DE MATERIAIS-MARABA	0	0	3	0	3
FISICA - VESPERTINO - MARABA	0	0	0	1	1
GEOGRAFIA - NOTURNO - MARABA	0	0	1	0	1
GEOLOGIA-MARABA	1	0	0	0	1
MATEMATICA (LIC) - MARABA	0	0	2	1	3
PEDAGOGIA - INTENSIVO - MARABA	0	0	3	1	4
<b>Total geral</b>	<b>4</b>	<b>0</b>	<b>29</b>	<b>5</b>	<b>38</b>

Fonte: SIE; 26/12/2011.

## ANEXO Y - Quantidade de Movimentos de alunos de Graduação na Capital em 2011

Instituto / Curso	Cancel. Convênio		Desistência		Prescrito		Reopção de Curso		Transf. Externa		Transf. Interna		Total
	1º Sem.	2º Sem.	1º Sem.	2º Sem.	1º Sem.	2º Sem.	1º Sem.	2º Sem.	1º Sem.	2º Sem.	1º Sem.	2º Sem.	
<b>INSTITUTO DE CIÊNCIAS BIOLÓGICAS</b>	<b>1</b>	<b>0</b>	<b>9</b>	<b>4</b>	<b>60</b>	<b>0</b>	<b>0</b>	<b>0</b>	<b>0</b>	<b>0</b>	<b>1</b>	<b>5</b>	<b>80</b>
BIOMEDICINA	0	0	2	1	28	0	0	0	0	0	1	1	33
BIOTECNOLOGIA	0	0	1	1	0	0	0	0	0	0	0	0	2
CIENCIAS BIOLÓGICAS (LIC) - DIURNO	0	0	3	2	9	0	0	0	0	0	0	1	15
CIENCIAS BIOLÓGICAS (LIC) NOTURNO	0	0	2	0	11	0	0	0	0	0	0	2	15
CIENCIAS BIOLÓGICAS MODALIDADE BIOLOGIA	1	0	1	0	12	0	0	0	0	0	0	1	15
<b>INSTITUTO DE CIÊNCIAS DA ARTE</b>	<b>0</b>	<b>0</b>	<b>4</b>	<b>0</b>	<b>1</b>	<b>58</b>	<b>0</b>	<b>2</b>	<b>1</b>	<b>0</b>	<b>0</b>	<b>1</b>	<b>67</b>
ARTES VISUAIS (BACH/LIC)	0	0	0	0	0	4	0	2	1	0	0	1	8
CINEMA E AUDIOVISUAL	0	0	3	0	0	0	0	0	0	0	0	0	3
EDUCACAO ARTISTICA (ARTES PLASTICAS)	0	0	0	0	0	11	0	0	0	0	0	0	11
EDUCACAO ARTISTICA (H.EM MUSICA)	0	0	0	0	1	38	0	0	0	0	0	0	39
MUSEOLOGIA (BACH)	0	0	1	0	0	0	0	0	0	0	0	0	1
MUSICA (LIC)	0	0	0	0	0	2	0	0	0	0	0	0	2
TEATRO (LIC) NOTURNO	0	0	0	0	0	1	0	0	0	0	0	0	1
<b>INSTITUTO DE CIÊNCIAS DA EDUCAÇÃO</b>	<b>0</b>	<b>0</b>	<b>17</b>	<b>5</b>	<b>5</b>	<b>74</b>	<b>0</b>	<b>0</b>	<b>0</b>	<b>0</b>	<b>0</b>	<b>10</b>	<b>111</b>
EDUCACAO FISICA	0	0	2	0	0	7	0	0	0	0	0	0	9
PEDAGOGIA	0	0	7	4	5	66	0	0	0	0	0	5	87
PEDAGOGIA - NOTURNO	0	0	7	1	0	1	0	0	0	0	0	5	14
PEDAGOGIA/FUNDEF	0	0	1	0	0	0	0	0	0	0	0	0	1
<b>INSTITUTO DE CIÊNCIAS DA SAÚDE</b>	<b>0</b>	<b>0</b>	<b>17</b>	<b>4</b>	<b>66</b>	<b>15</b>	<b>0</b>	<b>0</b>	<b>2</b>	<b>1</b>	<b>0</b>	<b>9</b>	<b>114</b>
ENFERMAGEM	0	0	2	0	0	14	0	0	0	0	0	4	20
FARMACIA	0	0	2	0	65	0	0	0	0	0	0	3	70
FISIOTERAPIA	0	0	1	0	0	0	0	0	0	0	0	0	1
MEDICINA	0	0	4	0	0	1	0	0	2	0	0	0	7
NUTRICAÇÃO	0	0	2	0	0	0	0	0	0	0	0	0	2
ODONTOLOGIA	0	0	6	4	1	0	0	0	0	1	0	2	14
<b>INSTITUTO DE CIÊNCIAS EXATAS E NATURAIS</b>	<b>0</b>	<b>0</b>	<b>53</b>	<b>15</b>	<b>0</b>	<b>28</b>	<b>7</b>	<b>0</b>	<b>0</b>	<b>0</b>	<b>1</b>	<b>23</b>	<b>127</b>
CIENCIA DA COMPUTACAO	0	0	4	3	0	9	0	0	0	0	0	4	20
CIENCIAS NATURAIS - INTENSIVO	0	0	1	0	0	0	0	0	0	0	0	0	1
CIENCIAS NATURAIS - NOTURNO	0	0	1	0	0	0	0	0	0	0	0	0	1
ESTATISTICA - BACHARELADO	0	0	4	0	0	0	0	0	0	0	0	4	8
FISICA (BACH/LIC)	0	0	3	3	0	0	7	0	0	0	0	5	18
FISICA (BACHARELADO)	0	0	1	1	0	0	0	0	0	0	0	0	2
FISICA (LICENCIATURA - DIURNO)	0	0	2	1	0	0	0	0	0	0	0	1	4
FISICA (LICENCIATURA-NOTURNO)	0	0	0	1	0	0	0	0	0	0	0	1	2
MATEMATICA - LIC - INTENSIVO	0	0	0	1	0	0	0	0	0	0	0	0	1
MATEMATICA (LIC/EAD)	0	0	5	3	0	0	0	0	0	0	0	0	8
MATEMATICA (LICENCIATURA)	0	0	16	1	0	0	0	0	0	0	0	3	20

## ANEXO Y - Quantidade de Movimentos de alunos de Graduação na Capital em 2011

Instituto / Curso	Cancel. Convênio		Desistência		Prescrito		Reopção de Curso		Transf. Externa		Transf. Interna		Total
	1º Sem.	2º Sem.	1º Sem.	2º Sem.	1º Sem.	2º Sem.	1º Sem.	2º Sem.	1º Sem.	2º Sem.	1º Sem.	2º Sem.	
QUIMICA (BACHARELADO)	0	0	2	0	0	0	0	0	0	0	0	1	3
QUIMICA (LICENCIATURA)	0	0	7	0	0	0	0	0	0	0	1	2	10
QUIMICA INDUSTRIAL	0	0	2	0	0	0	0	0	0	0	0	2	4
SISTEMAS DE INFORMACAO	0	0	5	1	0	19	0	0	0	0	0	0	25
<b>INSTITUTO DE CIÊNCIAS JURÍDICAS</b>	<b>0</b>	<b>0</b>	<b>10</b>	<b>2</b>	<b>0</b>	<b>21</b>	<b>0</b>	<b>0</b>	<b>1</b>	<b>2</b>	<b>0</b>	<b>2</b>	<b>38</b>
DIREITO	0	0	6	1	0	21	0	0	0	1	0	1	30
DIREITO - NOTURNO	0	0	4	1	0	0	0	0	1	1	0	1	8
<b>INSTITUTO DE CIÊNCIAS SOCIAIS E APLICADAS</b>	<b>1</b>	<b>0</b>	<b>43</b>	<b>12</b>	<b>108</b>	<b>4</b>	<b>0</b>	<b>0</b>	<b>4</b>	<b>0</b>	<b>1</b>	<b>12</b>	<b>185</b>
ADMINISTRACAO	0	0	1	1	0	0	0	0	1	0	0	0	3
ADMINISTRACAO - NOTURNO	0	0	0	1	0	0	0	0	0	0	0	1	2
ADMINISTRACAO (BACH/EAD)	0	0	4	4	0	0	0	0	0	0	0	0	8
BIBLIOTECONOMIA - NOTURNO	0	0	2	0	0	0	0	0	0	0	0	1	3
CIENCIAS CONTABEIS	1	0	5	2	77	1	0	0	0	0	0	2	88
CIENCIAS CONTABEIS - NOTURNO	0	0	3	0	0	0	0	0	0	0	0	1	4
CIENCIAS CONTABEIS-VESPERTINO	0	0	1	0	0	0	0	0	0	0	0	1	2
CIENCIAS ECONOMICAS	0	0	10	1	0	0	0	0	0	0	0	0	11
CIENCIAS ECONOMICAS - NOTURNO	0	0	4	1	0	0	0	0	1	0	0	2	8
SERVICO SOCIAL	0	0	4	0	22	0	0	0	0	0	0	0	26
SERVICO SOCIAL - NOTURNO	0	0	2	1	0	0	0	0	1	0	0	1	5
TURISMO	0	0	3	0	9	2	0	0	0	0	1	1	16
TURISMO - NOTURNO	0	0	4	1	0	1	0	0	1	0	0	2	9
<b>INSTITUTO DE EDUCACAO MATEMATICA E CIENTIF</b>	<b>0</b>	<b>0</b>	<b>7</b>	<b>0</b>	<b>0</b>	<b>0</b>	<b>0</b>	<b>0</b>	<b>0</b>	<b>0</b>	<b>0</b>	<b>1</b>	<b>8</b>
LICENC. INTEG. EM EDUC. EM CIENCIAS, MAT. E LING	0	0	7	0	0	0	0	0	0	0	0	1	8
<b>INSTITUTO DE FILOSOFIA E CIÊNCIAS HUMANAS</b>	<b>0</b>	<b>0</b>	<b>32</b>	<b>5</b>	<b>110</b>	<b>237</b>	<b>290</b>	<b>10</b>	<b>2</b>	<b>0</b>	<b>1</b>	<b>6</b>	<b>693</b>
CIENCIAS SOCIAIS	0	0	5	0	0	177	181	3	0	0	0	1	367
CIENCIAS SOCIAIS - NOTURNO	0	0	2	0	0	0	83	6	2	0	0	0	93
FILOSOFIA (BACH/LICENCIATURA)	0	0	8	1	97	44	25	1	0	0	0	1	177
GEOGRAFIA (BACH/LIC)	0	0	3	2	0	0	0	0	0	0	0	2	7
GEOGRAFIA (BACH/LIC) - NOTURNO	0	0	0	1	0	0	0	0	0	0	1	1	3
HISTORIA (BACH/LIC)	0	0	5	0	1	0	0	0	0	0	0	1	7
HISTORIA (BACH/LIC)-NOTURNO	0	0	2	0	0	0	0	0	0	0	0	0	2
HISTORIA/FUNDEF	0	0	0	1	0	0	0	0	0	0	0	0	1
PSICOLOGIA (054)	0	0	2	0	12	16	1	0	0	0	0	0	31
PSICOLOGIA - FORMACAO DO PSICOLOGO (128)	0	0	5	0	0	0	0	0	0	0	0	0	5
<b>INSTITUTO DE GEOCIÊNCIAS</b>	<b>0</b>	<b>0</b>	<b>21</b>	<b>4</b>	<b>15</b>	<b>94</b>	<b>0</b>	<b>0</b>	<b>0</b>	<b>0</b>	<b>0</b>	<b>4</b>	<b>138</b>
GEOFISICA	0	0	1	2	6	0	0	0	0	0	0	1	10
GEOLOGIA	0	0	9	1	0	4	0	0	0	0	0	1	15
METEOROLOGIA	0	0	6	1	0	77	0	0	0	0	0	2	86

## ANEXO Y - Quantidade de Movimentos de alunos de Graduação na Capital em 2011

Instituto / Curso	Cancel. Convênio		Desistência		Prescrito		Reopção de Curso		Transf. Externa		Transf. Interna		Total
	1º Sem.	2º Sem.	1º Sem.	2º Sem.	1º Sem.	2º Sem.	1º Sem.	2º Sem.	1º Sem.	2º Sem.	1º Sem.	2º Sem.	
OCEANOGRAFIA	0	0	5	0	9	13	0	0	0	0	0	0	27
<b>INSTITUTO DE LETRAS E COMUNICAÇÃO</b>	<b>0</b>	<b>0</b>	<b>25</b>	<b>11</b>	<b>81</b>	<b>72</b>	<b>0</b>	<b>1</b>	<b>1</b>	<b>0</b>	<b>2</b>	<b>22</b>	<b>215</b>
COMUNICACAO SOCIAL-JORNALISMO	0	0	2	1	0	0	0	0	0	0	0	0	3
LETRAS (LIC) - HAB. LINGUA ALEMA	0	0	7	1	0	7	0	0	1	0	1	6	23
LETRAS (LIC) - HAB. LINGUA ESPANHOLA - NOTURNO	0	0	1	1	0	0	0	0	0	0	0	0	2
LETRAS (LIC) - HAB. LINGUA FRANCESA	0	0	3	2	0	11	0	0	0	0	0	10	26
LETRAS (LIC) - HAB. LINGUA INGLESA	0	0	1	1	0	12	0	0	0	0	0	0	14
LETRAS (LIC) - HAB. LINGUA PORTUGUESA - NOTURN	0	0	2	1	0	0	0	0	0	0	0	2	5
LETRAS (LICENCIATURA) (037)	0	0	1	1	74	12	0	1	0	0	1	0	90
LETRAS(LIC) - HAB.LINGUA INGLESA NOTURNO	0	0	1	2	0	0	0	0	0	0	0	1	4
LETRAS(LIC) - HAB.LINGUA PORTUGUESA	0	0	7	1	7	30	0	0	0	0	0	3	48
<b>INSTITUTO DE TECNOLOGIA</b>	<b>0</b>	<b>0</b>	<b>58</b>	<b>9</b>	<b>70</b>	<b>57</b>	<b>0</b>	<b>0</b>	<b>2</b>	<b>1</b>	<b>1</b>	<b>19</b>	<b>217</b>
ARQUITETURA E URBANISMO	0	0	6	1	0	0	0	0	0	0	0	2	9
ENGENHARIA CIVIL - DIURNO	0	0	5	1	1	0	0	0	1	0	1	0	9
ENGENHARIA CIVIL - NOTURNO	0	0	3	0	0	0	0	0	0	1	0	0	4
ENGENHARIA DA COMPUTACAO	0	0	2	2	0	0	0	0	0	0	0	5	9
ENGENHARIA DE ALIMENTOS	0	0	8	0	12	6	0	0	0	0	0	4	30
ENGENHARIA ELETRICA	0	0	9	1	41	39	0	0	1	0	0	5	96
ENGENHARIA MECANICA	0	0	5	1	0	0	0	0	0	0	0	2	8
ENGENHARIA MECANICA-VESPERTINO	0	0	3	0	0	0	0	0	0	0	0	0	3
ENGENHARIA NAVAL	0	0	2	0	0	0	0	0	0	0	0	0	2
ENGENHARIA QUIMICA	0	0	12	1	0	0	0	0	0	0	0	1	14
ENGENHARIA SANITARIA	0	0	1	0	16	12	0	0	0	0	0	0	29
ENGENHARIA SANITARIA E AMBIENTAL	0	0	2	2	0	0	0	0	0	0	0	0	4
<b>Total geral</b>	<b>2</b>	<b>0</b>	<b>296</b>	<b>71</b>	<b>516</b>	<b>660</b>	<b>297</b>	<b>13</b>	<b>13</b>	<b>4</b>	<b>7</b>	<b>114</b>	<b>1.993</b>

Fonte: SIE; 26/12/2011.

## ANEXO Z - Quantidade de Movimentos de alunos de Graduação no Interior em 2011

Cidade / Curso	Desistência		Prescrito		Reopção de Curso		Transf. Externa		Transf. Interna		Total
	1º Sem.	2º Sem.	1º Sem.	2º Sem.	1º Sem.	2º Sem.	1º Sem.	2º Sem.	1º Sem.	2º Sem.	
<b>ABAETETUBA</b>	<b>13</b>	<b>4</b>	<b>0</b>	<b>0</b>	<b>0</b>	<b>0</b>	<b>0</b>	<b>0</b>	<b>1</b>	<b>14</b>	<b>32</b>
EDUCACAO DO CAMPO - ABAETETUBA	1	0	0	0	0	0	0	0	0	0	1
ENGENHARIA INDUSTRIAL - ABAETETUBA	1	0	0	0	0	0	0	0	0	0	1
FISICA (LIC) - ABAETETUBA	0	0	0	0	0	0	0	0	0	1	1
LETRAS (LIC) HAB EM LINGUA ESPANHOLA - NOTURNO - ABAETETUBA	1	0	0	0	0	0	0	0	0	0	1
LETRAS HAB EM LINGUA PORTUGUESA - ABAETETUBA	1	0	0	0	0	0	0	0	0	1	2
LETRAS HAB LINGUA PORTUGUESA-INTENSIVO - ABAETETUBA	0	0	0	0	0	0	0	0	0	1	1
MATEMATICA (LIC) - ABAETETUBA	3	3	0	0	0	0	0	0	0	3	9
MATEMATICA (LIC) - INTENSIVO - ABAETETUBA	2	0	0	0	0	0	0	0	0	2	4
PEDAGOGIA - INTENSIVO - ABAETETUBA	3	0	0	0	0	0	0	0	1	3	7
PEDAGOGIA - VESPERTINO - ABAETETUBA	1	0	0	0	0	0	0	0	0	0	1
PEDAGOGIA-NOTURNO-ABAETETUBA	0	1	0	0	0	0	0	0	0	3	4
<b>ALTAMIRA</b>	<b>22</b>	<b>3</b>	<b>1</b>	<b>6</b>	<b>0</b>	<b>0</b>	<b>0</b>	<b>1</b>	<b>3</b>	<b>2</b>	<b>38</b>
AGRONOMIA-ALTAMIRA	1	2	0	0	0	0	0	1	0	0	4
CIENCIAS BIOLOGICAS (LIC)-ALTAMIRA	1	1	1	6	0	0	0	0	1	0	10
ENGENHARIA FLORESTAL - ALTAMIRA	6	0	0	0	0	0	0	0	0	0	6
GEOGRAFIA (LIC) - NOTURNO - ALTAMIRA	1	0	0	0	0	0	0	0	0	1	2
GEOGRAFIA-INTENSIVO-ALTAMIRA	2	0	0	0	0	0	0	0	0	0	2
LETRAS (LIC) - HAB EM LINGUA INGLESА - INTENSIVO - ALTAMIRA	1	0	0	0	0	0	0	0	1	0	2
LETRAS (LIC) - HAB EM LINGUA INGLESА - NOTURNO - ALTAMIRA	2	0	0	0	0	0	0	0	0	0	2
LETRAS (LIC) - HAB EM LINGUA PORTUGUESA - ALTAMIRA	2	0	0	0	0	0	0	0	1	1	4
LETRAS (LIC) - HAB EM LINGUA PORTUGUESA - INTENS. - ALTAMIRA	1	0	0	0	0	0	0	0	0	0	1
PEDAGOGIA-ALTAMIRA	2	0	0	0	0	0	0	0	0	0	2
PEDAGOGIA-INTENSIVO-ALTAMIRA	1	0	0	0	0	0	0	0	0	0	1
PEDAGOGIA-NOTURNO-ALTAMIRA	2	0	0	0	0	0	0	0	0	0	2
<b>BAIÃO</b>	<b>0</b>	<b>0</b>	<b>0</b>	<b>0</b>	<b>0</b>	<b>0</b>	<b>0</b>	<b>0</b>	<b>1</b>	<b>1</b>	<b>2</b>
LETRAS - HAB. EM LINGUA PORTUGUESA - INTENSIVO - BAIÃO	0	0	0	0	0	0	0	0	0	1	1
PEDAGOGIA (INTENSIVO) - BAIÃO	0	0	0	0	0	0	0	0	1	0	1
<b>BENEVIDES</b>	<b>2</b>	<b>1</b>	<b>0</b>	<b>0</b>	<b>0</b>	<b>0</b>	<b>0</b>	<b>0</b>	<b>2</b>	<b>0</b>	<b>5</b>
ADMINISTRACAO PUBLICA (BACH/EAD) - BENEVIDES	2	0	0	0	0	0	0	0	2	0	4
LETRAS (LIC/HAB EM LINGUA PORTUGUESA/EAD) - BENEVIDES	0	1	0	0	0	0	0	0	0	0	1
<b>BRAGANÇA</b>	<b>12</b>	<b>2</b>	<b>4</b>	<b>15</b>	<b>0</b>	<b>0</b>	<b>0</b>	<b>1</b>	<b>3</b>	<b>6</b>	<b>43</b>
CIENCIAS BIOLOGICAS (LIC) - BRAGANÇA	2	0	1	0	0	0	0	0	0	1	4
CIENCIAS NATURAIS - BRAGANÇA	2	0	0	0	0	0	0	0	0	1	3
CIENCIAS NATURAIS - INTENSIVO - BRAGANÇA	0	0	0	0	0	0	0	0	2	1	3
ENGENHARIA DE PESCA - BRAGANÇA	2	0	0	0	0	0	0	1	0	1	4
HISTORIA - BRAGANÇA	0	0	0	0	0	0	0	0	1	0	1
LETRAS (LIC) HAB EM LINGUA INGLESА - NOTURNO - BRAGANÇA	1	0	0	0	0	0	0	0	0	0	1

## ANEXO Z - Quantidade de Movimentos de alunos de Graduação no Interior em 2011

Cidade / Curso	Desistência		Prescrito		Reopção de Curso		Transf. Externa		Transf. Interna		Total
	1º Sem.	2º Sem.	1º Sem.	2º Sem.	1º Sem.	2º Sem.	1º Sem.	2º Sem.	1º Sem.	2º Sem.	
LETRAS (LIC) HAB EM LINGUA PORTUGUESA - BRAGANCA	2	0	0	0	0	0	0	0	0	1	3
LETRAS (LIC) HAB EM LINGUA PORTUGUESA - INTENSIVO - BRAGANCA	1	0	0	0	0	0	0	0	0	0	1
LETRAS (LIC) HAB EM LINGUA PORTUGUESA - NOTURNO - BRAGANCA	1	1	0	0	0	0	0	0	0	0	2
MATEMATICA (LIC) - BRAGANCA	0	0	0	2	0	0	0	0	0	0	2
MATEMATICA (LIC) NOTURNO - BRAGANCA	1	1	0	0	0	0	0	0	0	0	2
PEDAGOGIA - BRAGANCA	0	0	3	13	0	0	0	0	0	1	17
<b>BREU BRANCO</b>	<b>0</b>	<b>0</b>	<b>0</b>	<b>0</b>	<b>0</b>	<b>0</b>	<b>0</b>	<b>0</b>	<b>1</b>	<b>0</b>	<b>1</b>
HISTORIA-BREU BRANCO	0	0	0	0	0	0	0	0	1	0	1
<b>BREVES</b>	<b>13</b>	<b>7</b>	<b>27</b>	<b>0</b>	<b>0</b>	<b>0</b>	<b>0</b>	<b>0</b>	<b>0</b>	<b>3</b>	<b>50</b>
CIENCIAS NATURAIS - INTENSIVO - BREVES	0	2	0	0	0	0	0	0	0	0	2
CIENCIAS NATURAIS - NOTURNO - BREVES	1	1	0	0	0	0	0	0	0	1	3
LETRAS (LIC) - HAB EM LINGUA PORTUGUESA - BREVES	2	1	0	0	0	0	0	0	0	0	3
MATEMATICA - INTENSIVO - BREVES	1	0	0	0	0	0	0	0	0	0	1
MATEMATICA (LIC) - FUNDEF - BREVES	1	0	0	0	0	0	0	0	0	0	1
MATEMATICA (LIC/EAD) - BREVES	4	2	0	0	0	0	0	0	0	0	6
PEDAGOGIA - BREVES	1	0	27	0	0	0	0	0	0	0	28
QUIMICA (LIC/EAD) - BREVES	2	1	0	0	0	0	0	0	0	0	3
SERVICO SOCIAL NOTURNO - BREVES	1	0	0	0	0	0	0	0	0	2	3
<b>BUJARÚ</b>	<b>1</b>	<b>1</b>	<b>0</b>	<b>0</b>	<b>0</b>	<b>0</b>	<b>0</b>	<b>0</b>	<b>0</b>	<b>0</b>	<b>2</b>
MATEMATICA (LIC/EAD) - BUJARU	0	1	0	0	0	0	0	0	0	0	1
QUIMICA (LIC/EAD) - BUJARU	1	0	0	0	0	0	0	0	0	0	1
<b>CAMETÁ</b>	<b>17</b>	<b>4</b>	<b>0</b>	<b>1</b>	<b>0</b>	<b>0</b>	<b>0</b>	<b>0</b>	<b>2</b>	<b>6</b>	<b>30</b>
CIENCIAS NATURAIS - NOTURNO - CAMETA	2	0	0	0	0	0	0	0	1	1	4
HISTORIA - CAMETA	0	0	0	0	0	0	0	0	0	1	1
HISTORIA - INTERVALAR - CAMETA	0	0	0	0	0	0	0	0	1	0	1
HISTORIA (LIC) - NOTURNO - CAMETA	1	0	0	0	0	0	0	0	0	0	1
HISTORIA (LIC) VESPERTINO - CAMETA	1	0	0	0	0	0	0	0	0	0	1
LETRAS (LIC) - CAMETA	1	1	0	0	0	0	0	0	0	0	2
LETRAS (LIC) - HAB. EM LIGUA INGLESIA - CAMETA	1	0	0	0	0	0	0	0	0	0	1
LETRAS (LIC) - HAB. EM LINGUA INGLESIA - NOTURNO - CAMETA	1	0	0	0	0	0	0	0	0	1	2
LETRAS (LIC) - HAB. EM LINGUA PORTUGUESA - CAMETA	2	1	0	0	0	0	0	0	0	0	3
LETRAS (LIC) HAB EM LINGUA PORTUGUESA - INTENSIVO - CAMETA	1	0	0	0	0	0	0	0	0	1	2
MATEMATICA (LIC) VESPERTINO - CAMETA	1	0	0	0	0	0	0	0	0	0	1
MATEMATICA (LIC/EAD) - CAMETA	2	0	0	0	0	0	0	0	0	0	2
MATEMATICA NOTURNO (LIC) - CAMETA	1	1	0	1	0	0	0	0	0	1	4
PEDAGOGIA - CAMETA	3	0	0	0	0	0	0	0	0	1	4
PEDAGOGIA - INTENSIVO - CAMETA	0	1	0	0	0	0	0	0	0	0	1
<b>CAPANEMA</b>	<b>4</b>	<b>2</b>	<b>10</b>	<b>1</b>	<b>0</b>	<b>0</b>	<b>0</b>	<b>0</b>	<b>0</b>	<b>2</b>	<b>19</b>

## ANEXO Z - Quantidade de Movimentos de alunos de Graduação no Interior em 2011

Cidade / Curso	Desistência		Prescrito		Reopção de Curso		Transf. Externa		Transf. Interna		Total
	1º Sem.	2º Sem.	1º Sem.	2º Sem.	1º Sem.	2º Sem.	1º Sem.	2º Sem.	1º Sem.	2º Sem.	
ADMINISTRACAO PUBLICA (BACH/EAD) - CAPANEMA	0	1	0	0	0	0	0	0	0	0	1
CIENCIAS BIOLOGICAS (LIC/EAD) - CAPANEMA	1	0	0	0	0	0	0	0	0	0	1
CIENCIAS CONTABEIS - CAPANEMA	0	0	10	1	0	0	0	0	0	0	11
LETRAS (LIC) HAB. EM LINGUA PORTUGUESA - NOTURNO - CAPANEMA	1	0	0	0	0	0	0	0	0	0	1
MATEMATICA (LIC) - CAPANEMA	2	0	0	0	0	0	0	0	0	1	3
PEDAGOGIA - CAPANEMA	0	1	0	0	0	0	0	0	0	0	1
SISTEMA DE INFORMACAO - BACH - CAPANEMA	0	0	0	0	0	0	0	0	0	1	1
<b>CASTANHAL</b>	<b>29</b>	<b>6</b>	<b>2</b>	<b>0</b>	<b>0</b>	<b>0</b>	<b>0</b>	<b>1</b>	<b>0</b>	<b>10</b>	<b>48</b>
ADMINISTRACAO-CASTANHAL	1	0	0	0	0	0	0	0	0	0	1
EDUCACAO FISICA-CASTANHAL	1	1	0	0	0	0	0	1	0	1	4
GEOGRAFIA (LIC)-SEDUC-CASTANHAL	0	1	0	0	0	0	0	0	0	0	1
LETRAS (LIC) HAB EM LINGUA ESPANHOLA-CASTANHAL	2	0	0	0	0	0	0	0	0	2	4
LETRAS (LIC) HAB EM LINGUA PORTUGUESA NOTURNO-CASTANHAL	1	1	0	0	0	0	0	0	0	0	2
LETRAS (LIC) HAB EM LINGUA PORTUGUESA-CASTANHAL	2	0	0	0	0	0	0	0	0	0	2
LETRAS (LIC)-CASTANHAL	2	1	0	0	0	0	0	0	0	0	3
MATEMATICA (LIC) - INTENSIVO - CASTANHAL	8	0	0	0	0	0	0	0	0	0	8
MATEMATICA (LIC) - NOTURNO - CASTANHAL	3	0	0	0	0	0	0	0	0	1	4
MATEMATICA (LIC)-CASTANHAL	1	1	0	0	0	0	0	0	0	0	2
MEDICINA VETERINARIA-CASTANHAL	5	0	2	0	0	0	0	0	0	0	7
PEDAGOGIA - INTENSIVO - CASTANHAL	0	0	0	0	0	0	0	0	0	1	1
PEDAGOGIA - NOTURNO - CASTANHAL	2	0	0	0	0	0	0	0	0	3	5
PEDAGOGIA-CASTANHAL	1	0	0	0	0	0	0	0	0	2	3
SISTEMAS DE INFORMACAO - CASTANHAL	0	1	0	0	0	0	0	0	0	0	1
<b>CONCÓRDIA DO PARÁ</b>	<b>1</b>	<b>0</b>	<b>0</b>	<b>0</b>	<b>0</b>	<b>0</b>	<b>0</b>	<b>0</b>	<b>0</b>	<b>0</b>	<b>1</b>
PEDAGOGIA-FUNDEF-CONCORDIA	1	0	0	0	0	0	0	0	0	0	1
<b>JACUNDÁ</b>	<b>1</b>	<b>1</b>	<b>0</b>	<b>0</b>	<b>0</b>	<b>0</b>	<b>0</b>	<b>0</b>	<b>0</b>	<b>0</b>	<b>2</b>
MATEMATICA(LIC)-JACUNDA	1	0	0	0	0	0	0	0	0	0	1
PEDAGOGIA (LIC/PARFOR) - JACUNDA	0	1	0	0	0	0	0	0	0	0	1
<b>JURUTI</b>	<b>0</b>	<b>1</b>	<b>0</b>	<b>0</b>	<b>0</b>	<b>0</b>	<b>0</b>	<b>0</b>	<b>0</b>	<b>0</b>	<b>1</b>
MATEMATICA (LIC/EAD) - JURUTI	0	1	0	0	0	0	0	0	0	0	1
<b>MARABÁ</b>	<b>59</b>	<b>16</b>	<b>9</b>	<b>0</b>	<b>14</b>	<b>0</b>	<b>10</b>	<b>5</b>	<b>0</b>	<b>4</b>	<b>117</b>
ADMINISTRACAO PUBLICA (BACH/EAD) - MARABA	0	1	0	0	0	0	0	0	0	0	1
AGRONOMIA-MARABA	0	0	0	0	0	0	0	3	0	0	3
CIENCIAS BIOLOGICAS (LIC/EAD) - MARABA	2	2	0	0	0	0	0	0	0	0	4
CIENCIAS CONTABEIS-MARABA	0	0	9	0	0	0	0	0	0	0	9
CIENCIAS NATURAIS - NOTURNO - MARABA	1	0	0	0	0	0	0	1	0	0	2
CIENCIAS NATURAIS-MARABA	3	0	0	0	0	0	0	0	0	0	3
CIENCIAS SOCIAIS - NOTURNO - MARABA	1	0	0	0	0	0	0	0	0	0	1

## ANEXO Z - Quantidade de Movimentos de alunos de Graduação no Interior em 2011

Cidade / Curso	Desistência		Prescrito		Reopção de Curso		Transf. Externa		Transf. Interna		Total
	1º Sem.	2º Sem.	1º Sem.	2º Sem.	1º Sem.	2º Sem.	1º Sem.	2º Sem.	1º Sem.	2º Sem.	
CIENCIAS SOCIAIS-MARABA	1	1	0	0	0	0	0	0	0	0	2
DIREITO-MARABA	1	0	0	0	0	0	0	0	0	0	1
DIREITO-NOTURNO-MARABA	0	0	0	0	0	0	2	1	0	0	3
EDUCACAO DO CAMPO - MARABA	0	1	0	0	14	0	0	0	0	0	15
ENGENHARIA DE MATERIAIS-MARABA	3	1	0	0	0	0	1	0	0	1	6
ENGENHARIA DE MINAS E MEIO AMBIENTE-MARABA	2	1	0	0	0	0	0	0	0	1	4
FISICA - INTENSIVO - MARABA	1	0	0	0	0	0	1	0	0	0	2
FISICA - NOTURNO - MARABA	4	0	0	0	0	0	0	0	0	0	4
FISICA (LIC)-MARABA	3	0	0	0	0	0	0	0	0	0	3
GEOGRAFIA - INTENSIVO - MARABA	2	0	0	0	0	0	0	0	0	0	2
GEOGRAFIA - NOTURNO - MARABA	4	1	0	0	0	0	2	0	0	0	7
GEOLOGIA-MARABA	3	0	0	0	0	0	0	0	0	1	4
LETRAS (LIC) - HAB EM LINGUA INGLESA - NOTURNO - MARABA	1	0	0	0	0	0	0	0	0	0	1
LETRAS (LIC) - HAB EM LINGUA PORTUGUESA - INTENSIVO - MARABA	6	0	0	0	0	0	0	0	0	0	6
LETRAS (LIC) - HAB EM LINGUA PORTUGUESA - MARABA	2	1	0	0	0	0	0	0	0	0	3
LETRAS (LIC) - HAB. EM LINGUA PORTUGUESA NOTURNO - MARABA	2	1	0	0	0	0	0	0	0	0	3
LETRAS (LIC)-MARABA	4	2	0	0	0	0	0	0	0	0	6
MATEMATICA (LIC) - INTENSIVO - MARABA	1	0	0	0	0	0	0	0	0	0	1
MATEMATICA (LIC) - NOTURNO - MARABA	2	0	0	0	0	0	4	0	0	0	6
MATEMATICA (LIC/EAD) - MARABA	1	2	0	0	0	0	0	0	0	0	3
PEDAGOGIA - INTENSIVO - MARABA	3	0	0	0	0	0	0	0	0	0	3
PEDAGOGIA-MARABA	1	0	0	0	0	0	0	0	0	0	1
QUIMICA (LIC)-MARABA	1	0	0	0	0	0	0	0	0	0	1
QUIMICA (LIC/EAD) - MARABA	0	1	0	0	0	0	0	0	0	0	1
SISTEMAS DE INFORMACAO-MARABA	4	1	0	0	0	0	0	0	0	1	6
<b>MOCAJUBA</b>	<b>1</b>	<b>0</b>	<b>0</b>	<b>0</b>	<b>0</b>	<b>0</b>	<b>0</b>	<b>0</b>	<b>0</b>	<b>0</b>	<b>1</b>
HISTORIA (LIC) - INTENSIVO - MOCAJUBA	1	0	0	0	0	0	0	0	0	0	1
<b>ORIXIMINÁ</b>	<b>4</b>	<b>3</b>	<b>0</b>	<b>0</b>	<b>0</b>	<b>0</b>	<b>0</b>	<b>0</b>	<b>0</b>	<b>0</b>	<b>7</b>
CIENCIAS BIOLOGICAS (LIC.BACH) - ORIXIMINA	0	3	0	0	0	0	0	0	0	0	3
CIENCIAS BIOLOGICAS (LIC/EAD) - ORIXIMINA	3	0	0	0	0	0	0	0	0	0	3
MATEMATICA (LIC/EAD) - ORIXIMINA	1	0	0	0	0	0	0	0	0	0	1
<b>PACAJA</b>	<b>0</b>	<b>1</b>	<b>0</b>	<b>0</b>	<b>0</b>	<b>0</b>	<b>0</b>	<b>0</b>	<b>0</b>	<b>0</b>	<b>1</b>
LETRAS (LIC)-PACAJA	0	1	0	0	0	0	0	0	0	0	1
<b>PARAUPEBAS</b>	<b>7</b>	<b>1</b>	<b>10</b>	<b>0</b>	<b>0</b>	<b>0</b>	<b>0</b>	<b>0</b>	<b>1</b>	<b>0</b>	<b>19</b>
CIENCIAS CONTABEIS - PARAUPEBAS	0	0	10	0	0	0	0	0	0	0	10
CIENCIAS NATURAIS - PARAUPEBAS	1	0	0	0	0	0	0	0	1	0	2
FILOSOFIA - INTENSIVO - PARAUPEBAS	1	0	0	0	0	0	0	0	0	0	1
HISTORIA (LIC) - PARAUPEBAS	1	0	0	0	0	0	0	0	0	0	1

## ANEXO Z - Quantidade de Movimentos de alunos de Graduação no Interior em 2011

Cidade / Curso	Desistência		Prescrito		Reopção de Curso		Transf. Externa		Transf. Interna		Total
	1º Sem.	2º Sem.	1º Sem.	2º Sem.	1º Sem.	2º Sem.	1º Sem.	2º Sem.	1º Sem.	2º Sem.	
LETRAS (LIC/HAB EM LINGUA PORTUGUESA/EAD) - PARAUAPEBAS	0	1	0	0	0	0	0	0	0	0	1
MATEMATICA (LIC/EAD) - PARAUAPEBAS	4	0	0	0	0	0	0	0	0	0	4
<b>SANTARÉM</b>	<b>41</b>	<b>2</b>	<b>0</b>	<b>0</b>	<b>1</b>	<b>1</b>	<b>1</b>	<b>0</b>	<b>2</b>	<b>0</b>	<b>48</b>
CIENCIAS BIOLOGICAS (LIC) - SANTAREM	4	0	0	0	0	0	0	0	0	0	4
CIENCIAS BIOLOGICAS (LIC)-NOTURNO - SANTAREM	2	0	0	0	0	0	0	0	0	0	2
CIENCIAS NATURAIS (LIC)-CANAA DOS CARAJAS	0	0	0	0	1	1	0	0	0	0	2
DIREITO - SANTAREM	2	0	0	0	0	0	0	0	1	0	3
DIREITO NOTURNO - SANTAREM	1	0	0	0	0	0	1	0	0	0	2
FISICA AMBIENTAL - NOTURNO - SANTAREM	2	0	0	0	0	0	0	0	0	0	2
FISICA AMBIENTAL - SANTAREM	10	0	0	0	0	0	0	0	0	0	10
LETRAS (LIC) - HAB. LINGUA PORTUGUESA - NOTURNO - SANTAREN	2	0	0	0	0	0	0	0	0	0	2
LETRAS (LIC) HAB. EM LINGUA PORTUGUESA-SANTAREM	5	0	0	0	0	0	0	0	0	0	5
LETRAS (LIC)-SANTAREM	1	0	0	0	0	0	0	0	0	0	1
MATEMATICA - VESPERTINO - SANTAREM	2	0	0	0	0	0	0	0	0	0	2
MATEMATICA (LIC) - SANTAREM	5	0	0	0	0	0	0	0	0	0	5
QUIMICA (LIC/EAD) - SANTAREM	1	1	0	0	0	0	0	0	0	0	2
SISTEMAS DE INFORMACAO - NOTURNO - SANTAREM	4	1	0	0	0	0	0	0	1	0	6
<b>SOURE</b>	<b>3</b>	<b>3</b>	<b>9</b>	<b>5</b>	<b>0</b>	<b>7</b>	<b>0</b>	<b>0</b>	<b>1</b>	<b>0</b>	<b>28</b>
CIENCIAS BIOLOGICAS (LIC) - SOURE	1	0	0	0	0	0	0	0	1	0	2
LETRAS - HAB. EM LINGUA ALEMA - SOURE	0	1	0	0	0	0	0	0	0	0	1
LETRAS - HAB. EM LINGUA INGLESIA - SOURE	2	2	0	0	0	0	0	0	0	0	4
LETRAS - HAB. EM LINGUA PORTUGUESA - SOURE	0	0	0	0	0	7	0	0	0	0	7
TURISMO - SOURE	0	0	9	5	0	0	0	0	0	0	14
<b>TAILÂNDIA</b>	<b>0</b>	<b>1</b>	<b>0</b>	<b>0</b>	<b>0</b>	<b>0</b>	<b>0</b>	<b>0</b>	<b>0</b>	<b>0</b>	<b>1</b>
MATEMATICA (LIC/EAD) - TAILANDIA	0	1	0	0	0	0	0	0	0	0	1
<b>TOMÉ-AÇÚ</b>	<b>1</b>	<b>0</b>	<b>0</b>	<b>0</b>	<b>0</b>	<b>0</b>	<b>0</b>	<b>0</b>	<b>0</b>	<b>0</b>	<b>1</b>
PEDAGOGIA-FUNDEF-TOME-ACU	1	0	0	0	0	0	0	0	0	0	1
<b>TRACUATEUA</b>	<b>0</b>	<b>0</b>	<b>0</b>	<b>2</b>	<b>0</b>	<b>0</b>	<b>0</b>	<b>0</b>	<b>0</b>	<b>0</b>	<b>2</b>
PEDAGOGIA-TRACUATEUA	0	0	0	2	0	0	0	0	0	0	2
<b>TUCURUI</b>	<b>5</b>	<b>6</b>	<b>5</b>	<b>46</b>	<b>0</b>	<b>0</b>	<b>0</b>	<b>0</b>	<b>0</b>	<b>5</b>	<b>67</b>
ENGENHARIA CIVIL - TUCURUI	0	0	0	16	0	0	0	0	0	1	17
ENGENHARIA CIVIL E AMBIENTAL - TUCURUI	1	1	0	2	0	0	0	0	0	0	4
ENGENHARIA ELETRICA - TUCURUI	2	0	0	0	0	0	0	0	0	4	6
ENGENHARIA MECANICA - TUCURUI	0	1	0	0	0	0	0	0	0	0	1
FISICA-TUCURUI	0	0	0	7	0	0	0	0	0	0	7
GEOGRAFIA-TUCURUI	0	0	5	3	0	0	0	0	0	0	8
MATEMATICA (LIC)-TUCURUI	0	0	0	6	0	0	0	0	0	0	6
PEDAGOGIA-TUCURUI	0	0	0	12	0	0	0	0	0	0	12

## ANEXO Z - Quantidade de Movimentos de alunos de Graduação no Interior em 2011

Cidade / Curso	Desistência		Prescrito		Reopção de Curso		Transf. Externa		Transf. Interna		Total
	1º Sem.	2º Sem.	1º Sem.	2º Sem.	1º Sem.	2º Sem.	1º Sem.	2º Sem.	1º Sem.	2º Sem.	
QUIMICA (LIC/EAD) - TUCURUI	2	4	0	0	0	0	0	0	0	0	6
<b>Total geral</b>	<b>236</b>	<b>65</b>	<b>77</b>	<b>76</b>	<b>15</b>	<b>8</b>	<b>11</b>	<b>8</b>	<b>17</b>	<b>53</b>	<b>566</b>

Fonte: SIE; 26/12/2011.

## ANEXO AA - Matrícula Projetada em Cursos de Graduação Presenciais em 2010

Campus / Instituto / Curso	Ingresso 2010	Tempo do Curso	Fator de Retenção	Matrícula Projetada
<b>ABAETETUBA</b>	<b>269</b>			<b>1.324</b>
ENGENHARIA INDUSTRIAL - ABAETETUBA	39	5	0,082	211
LETRAS (LIC) HAB EM LINGUA ESPANHOLA - NOTURNO - ABAETETUBA	36	4	0,115	161
LETRAS HAB EM LINGUA PORTUGUESA - ABAETETUBA	40	4	0,115	178
MATEMATICA (LIC) - ABAETETUBA	39	4	0,133	177
MATEMATICA (LIC) - INTENSIVO - ABAETETUBA	36	4	0,133	163
PEDAGOGIA - INTENSIVO - ABAETETUBA	40	5	0,100	220
PEDAGOGIA-NOTURNO-ABAETETUBA	39	5	0,100	215
<b>ALTAMIRA</b>	<b>299</b>			<b>1.391</b>
AGRONOMIA-ALTAMIRA	32	5	0,050	168
CIENCIAS BIOLOGICAS (LIC)-ALTAMIRA	32	4	0,125	144
ENGENHARIA FLORESTAL - ALTAMIRA	41	5	0,082	222
ETNODESENVOLVIMENTO - ALTAMIRA	45	4	0,100	198
GEOGRAFIA (LIC) - NOTURNO - ALTAMIRA	1	4	0,100	4
GEOGRAFIA-INTENSIVO-ALTAMIRA	41	4	0,100	180
LETRAS (LIC) - HAB EM LINGUA INGLESIA - INTENSIVO - ALTAMIRA	32	4	0,115	143
LETRAS (LIC) - HAB. EM LINGUA PORTUGUESA -NOTURNO-ALTAMIRA	32	4	0,115	143
PEDAGOGIA-NOTURNO-ALTAMIRA	43	4	0,100	189
<b>BELÉM</b>	<b>3.496</b>			<b>17.782</b>
<b>INSTITUTO DE CIÊNCIAS BIOLÓGICAS</b>	<b>153</b>			<b>720</b>
BIOMEDICINA	41	4	0,125	185
BIOTECNOLOGIA	31	4	0,125	140
CIENCIAS BIOLOGICAS (LIC) - DIURNO	28	4	0,125	126
CIENCIAS BIOLOGICAS (LIC) NOTURNO	25	4	0,125	113
CIENCIAS BIOLOGICAS MODALIDADE BIOLOGIA	28	5	0,125	158
<b>INSTITUTO DE CIÊNCIAS DA ARTE</b>	<b>164</b>			<b>731</b>
ARTES VISUAIS (BACH/LIC)	30	4	0,115	134
CINEMA E AUDIOVISUAL	26	4	0,115	116
DANCA (LIC)	29	4	0,115	129
MUSEOLOGIA (BACH)	30	4	0,115	134
MUSICA (LIC)	19	4	0,115	85
TEATRO (LIC) NOTURNO	30	4	0,115	134
<b>INSTITUTO DE CIÊNCIAS DA EDUCAÇÃO</b>	<b>228</b>			<b>1.197</b>
EDUCACAO FISICA	46	4	0,066	196
PEDAGOGIA	91	5	0,100	501
PEDAGOGIA - NOTURNO	91	5	0,100	501
<b>INSTITUTO DE CIÊNCIAS DA SAÚDE</b>	<b>495</b>			<b>2.731</b>
ENFERMAGEM	81	5	0,066	432

## ANEXO AA - Matrícula Projetada em Cursos de Graduação Presenciais em 2010

<b>Campus / Instituto / Curso</b>	<b>Ingresso 2010</b>	<b>Tempo do Curso</b>	<b>Fator de Retenção</b>	<b>Matrícula Projetada</b>
FARMACIA	71	4	0,066	303
FISIOTERAPIA	32	5	0,066	171
MEDICINA	159	6	0,065	1.016
NUTRICAÇÃO	61	5	0,066	325
ODONTOLOGIA	91	5	0,065	485
<b>INSTITUTO DE CIÊNCIAS EXATAS E NATURAIS</b>	<b>375</b>			<b>1.738</b>
CIENCIA DA COMPUTACAO	35	5	0,133	198
ESTATISTICA - BACHARELADO	40	4	0,133	181
FISICA (BACH/LIC)	50	4	0,133	227
FISICA (LICENCIATURA-NOTURNO)	40	4	0,133	181
MATEMATICA (LICENCIATURA)	80	4	0,133	362
QUIMICA (BACHARELADO)	20	4	0,133	91
QUIMICA (LICENCIATURA)	45	4	0,133	204
QUIMICA INDUSTRIAL	30	4	0,133	136
SISTEMAS DE INFORMACAO	35	4	0,133	159
<b>INSTITUTO DE CIÊNCIAS JURÍDICAS</b>	<b>203</b>			<b>1.137</b>
DIREITO	122	5	0,120	683
DIREITO - NOTURNO	81	5	0,120	454
<b>INSTITUTO DE CIÊNCIAS SOCIAIS E APLICADAS</b>	<b>535</b>			<b>2.636</b>
ADMINISTRACAO	40	4	0,120	179
ADMINISTRACAO - NOTURNO	41	4,5	0,120	207
BIBLIOTECONOMIA	29	4,5	0,120	146
BIBLIOTECONOMIA - NOTURNO	29	4	0,120	130
CIENCIAS CONTABEIS	39	4	0,120	175
CIENCIAS CONTABEIS - NOTURNO	40	5	0,120	224
CIENCIAS CONTABEIS-VESPERTINO	40	4	0,120	179
CIENCIAS ECONOMICAS	40	4	0,120	179
CIENCIAS ECONOMICAS - NOTURNO	40	5	0,120	224
SERVICO SOCIAL	79	5	0,120	442
SERVICO SOCIAL - NOTURNO	40	4,5	0,120	202
TURISMO	40	4	0,120	179
TURISMO - NOTURNO	38	4	0,120	170
<b>INSTITUTO DE EDUCACAO MATEMATICA E CIENTIFICA</b>	<b>36</b>			<b>158</b>
LICENC. INTEG. EM EDUC. EM CIENCIAS, MAT. E LINGUAGEM	36	4	0,100	158
<b>INSTITUTO DE FILOSOFIA E CIÊNCIAS HUMANAS</b>	<b>299</b>			<b>1.503</b>
CIENCIAS SOCIAIS	40	5	0,100	220
CIENCIAS SOCIAIS - NOTURNO	40	5	0,100	220
FILOSOFIA (BACH/LICENCIATURA)	41	4,5	0,100	203

## ANEXO AA - Matrícula Projetada em Cursos de Graduação Presenciais em 2010

Campus / Instituto / Curso	Ingresso 2010	Tempo do Curso	Fator de Retenção	Matrícula Projetada
GEOGRAFIA (BACH/LIC)	39	5	0,100	215
GEOGRAFIA (BACH/LIC) - NOTURNO	31	5	0,100	171
HISTORIA (BACH/LIC)-NOTURNO	48	4	0,100	211
PSICOLOGIA - FORMACAO DO PSICOLOGO	60	4	0,100	264
<b>INSTITUTO DE GEOCIÊNCIAS</b>	<b>129</b>			<b>630</b>
GEOFISICA	20	4	0,133	91
GEOLOGIA	40	5	0,133	227
METEOROLOGIA	39	4	0,133	177
OCEANOGRAFIA	30	4	0,133	136
<b>INSTITUTO DE LETRAS E COMUNICAÇÃO</b>	<b>279</b>			<b>1.388</b>
COMUNICACAO SOCIAL - PUBLICIDADE	20	4	0,115	89
COMUNICACAO SOCIAL-JORNALISMO	30	4	0,115	134
LETRAS (LIC) - HAB. LINGUA ALEMA	25	4	0,115	112
LETRAS (LIC) - HAB. LINGUA ESPANHOLA - NOTURNO	26	5	0,115	145
LETRAS (LIC) - HAB. LINGUA FRANCESA	25	4	0,115	112
LETRAS (LIC) - HAB. LINGUA INGLESA	26	5	0,115	145
LETRAS (LIC) - HAB. LINGUA PORTUGUESA - NOTURNO	51	5	0,115	284
LETRAS(LIC) - HAB.LINGUA INGLESA NOTURNO	26	5	0,115	145
LETRAS(LIC) - HAB.LINGUA PORTUGUESA	50	4	0,115	223
<b>INSTITUTO DE TECNOLOGIA</b>	<b>600</b>			<b>3.212</b>
ARQUITETURA E URBANISMO	52	5	0,120	291
ENGENHARIA CIVIL - DIURNO	70	5	0,082	379
ENGENHARIA CIVIL - NOTURNO	71	5	0,082	384
ENGENHARIA DA COMPUTACAO	81	4,5	0,082	394
ENGENHARIA DE ALIMENTOS	34	5	0,082	184
ENGENHARIA ELETRICA	81	5	0,082	438
ENGENHARIA MECANICA	40	5	0,082	216
ENGENHARIA MECANICA-VESPERTINO	40	5	0,082	216
ENGENHARIA NAVAL	21	5	0,082	114
ENGENHARIA QUIMICA	49	5	0,082	265
ENGENHARIA SANITARIA E AMBIENTAL	61	5	0,082	330
<b>BRAGANÇA</b>	<b>301</b>			<b>1.426</b>
CIENCIAS BIOLOGICAS (LIC) - BRAGANCA	40	4	0,125	180
CIENCIAS NATURAIS - BRAGANCA	40	3,5	0,133	159
ENGENHARIA DE PESCA - BRAGANCA	29	5	0,082	157
HISTORIA - BRAGANCA	41	4	0,100	180
LETRAS (LIC) HAB EM LINGUA INGLESA - BRAGANCA	30	5	0,115	167
LETRAS (LIC) HAB EM LINGUA PORTUGUESA - BRAGANCA	41	4	0,110	182

## ANEXO AA - Matrícula Projetada em Cursos de Graduação Presenciais em 2010

Campus / Instituto / Curso	Ingresso 2010	Tempo do Curso	Fator de Retenção	Matrícula Projetada
MATEMATICA (LIC) NOTURNO - BRAGANCA	40	4	0,133	181
PEDAGOGIA - BRAGANCA	40	5	0,100	220
<b>BREVES</b>	<b>199</b>			<b>913</b>
CIENCIAS NATURAIS - NOTURNO - BREVES	40	4	0,133	181
LETRAS (LIC) - HAB EM LINGUA PORTUGUESA - INTENSIVO - BREVES	40	4	0,115	178
MATEMATICA - INTENSIVO - BREVES	40	4	0,133	181
PEDAGOGIA - NOTURNO - BREVES	40	4	0,100	176
SERVICO SOCIAL NOTURNO - BREVES	39	4,5	0,120	197
<b>CAMETÁ</b>	<b>105</b>			<b>505</b>
HISTORIA - INTERVALAR - CAMETA	38	4	0,100	167
LETRAS (LIC) - HAB. EM LINGUA INGLESA - NOTURNO - CAMETA	30	4	0,115	134
PEDAGOGIA - INTENSIVO - CAMETA	37	5	0,100	204
<b>CAPANEMA</b>	<b>68</b>			<b>306</b>
LETRAS (LIC/HAB EM LINGUA INGLESA) - CAPANEMA	29	4	0,115	129
MATEMATICA (LIC) - CAPANEMA	39	4	0,133	177
<b>CASTANHAL</b>	<b>330</b>			<b>1.594</b>
EDUCACAO FISICA-CASTANHAL	39	4	0,100	172
LETRAS (LIC) HAB EM LINGUA ESPANHOLA-CASTANHAL	31	5	0,115	173
LETRAS (LIC) HAB EM LINGUA PORTUGUESA NOTURNO-CASTANHAL	40	4	0,115	178
MATEMATICA (LIC) - INTENSIVO - CASTANHAL	40	4	0,133	181
MATEMATICA (LIC) - NOTURNO - CASTANHAL	39	4	0,133	177
MEDICINA VETERINARIA-CASTANHAL	32	5	0,065	170
PEDAGOGIA - NOTURNO - CASTANHAL	40	4	0,100	176
PEDAGOGIA-CASTANHAL	39	5	0,100	215
SISTEMAS DE INFORMACAO - VESPERTINO - CASTANHAL	30	4,5	0,133	153
<b>MARABÁ</b>	<b>646</b>			<b>3.098</b>
AGRONOMIA-MARABA	33	5	0,050	173
CIENCIAS NATURAIS - NOTURNO - MARABA	32	4	0,133	145
CIENCIAS SOCIAIS-MARABA	36	4,5	0,120	181
DIREITO-NOTURNO-MARABA	44	5	0,120	246
EDUCACAO DO CAMPO - MARABA	34	4	0,100	150
ENGENHARIA DE MATERIAIS-MARABA	29	5	0,082	157
ENGENHARIA DE MINAS E MEIO AMBIENTE-MARABA	33	5	0,082	179
FISICA - INTENSIVO - MARABA	34	4	0,133	154
FISICA (LIC)-MARABA	33	4	0,133	149
GEOGRAFIA - INTENSIVO - MARABA	42	4	0,100	185
GEOLOGIA-MARABA	27	4	0,133	122
LETRAS (LIC) - HAB EM LINGUA INGLESA - MARABA	30	4	0,115	134

## ANEXO AA - Matrícula Projetada em Cursos de Graduação Presenciais em 2010

<b>Campus / Instituto / Curso</b>	<b>Ingresso 2010</b>	<b>Tempo do Curso</b>	<b>Fator de Retenção</b>	<b>Matrícula Projetada</b>
LETRAS (LIC) - HAB EM LINGUA PORTUGUESA - INTENSIVO - MARABA	38	4	0,115	169
MATEMATICA (LIC) - INTENSIVO - MARABA	39	4	0,133	177
MATEMATICA (LIC) - NOTURNO - MARABA	39	4	0,133	177
PEDAGOGIA - INTENSIVO - MARABA	44	5	0,100	242
QUIMICIA (LIC) - NOTURNO - MARABA	38	4	0,133	172
SISTEMAS DE INFORMACAO-MARABA	41	4	0,133	186
<b>SANTARÉM</b>	<b>298</b>			<b>1.463</b>
CIENCIAS BIOLOGICAS (LIC) - SANTAREM	40	5	0,125	225
DIREITO NOTURNO - SANTAREM	44	5	0,120	246
FISICA AMBIENTAL - SANTAREM	26	4	0,133	118
GEOGRAFIA - SANTAREM	31	4	0,100	136
LETRAS (LIC) - HAB. LINGUA PORTUGUESA - NOTURNO - SANTAREN	41	4	0,115	183
MATEMATICA (LIC) - SANTAREM	34	4	0,133	154
PEDAGOGIA NOTURNO - SANTAREM	30	5	0,100	165
SISTEMAS DE INFORMACAO - NOTURNO - SANTAREM	52	4	0,133	236
<b>SOURE</b>	<b>65</b>			<b>329</b>
LETRAS - HAB. EM LINGUA INGLESA - SOURE	35	5	0,115	195
LETRAS (LIC) - HAB. LINGUA FRANCESA - INTENSIVO - SOURE	30	4	0,115	134
<b>TUCURUI</b>	<b>121</b>			<b>655</b>
ENGENHARIA CIVIL E AMBIENTAL - TUCURUI	39	5	0,082	211
ENGENHARIA ELETRICA - TUCURUI	42	5	0,082	227
ENGENHARIA MECANICA - TUCURUI	40	5	0,082	216
<b>Matrícula Projetada em Cursos de Graduação Presenciais =</b>				<b>30.787</b>

Fonte: CIAC

## ANEXO AB - Dedução do Número de Professores na Pós-Graduação no Ano de 2010

Cursos	Situação			Avaliação Capas	Fav	Valores
	Sem evasão	Evadidos	Cadastrado			
DOUTORADO EM ANTROPOLOGIA	6	0	6	S/A	-	-
MESTRADO EM ANTROPOLOGIA	10	0	10			
DOUTORADO EM BIOLOGIA AMBIENTAL	24	1	25	4	1,1	112
MESTRADO EM BIOLOGIA AMBIENTAL	73	4	77			
DOUTORADO EM BIOLOGIA DE AGENTES INFECCIOSOS E PARASITARIOS	93	1	94	5	1,2	265
MESTRADO EM BIOLOGIA DE AGENTES INFECCIOSOS E PARASITARIOS	118	9	127			
DOUTORADO EM CIENCIA ANIMAL	18	0	18	4	1,1	146
MESTRADO EM CIENCIA ANIMAL	104	11	115			
DOUTORADO EM CIENCIAS SOCIAIS	70	8	78	4	1,1	163
MESTRADO EM CIENCIAS SOCIAIS	65	5	70			
DOUTORADO EM DESENVOLVIMENTO SUSTENTAVEL DO TROPICO UMIDO	114	107	221	5	1,2	649
MESTRADO EM DESENVOLVIMENTO SUSTENTAVEL DO TROPICO UMIDO	123	197	320			
DOUTORADO EM DIREITO	19	0	19	5	1,2	126
MESTRADO EM DIREITO	85	1	86			
DOUTORADO EM DOENCAS TROPICAIS	21	0	21	3	1,0	169
MESTRADO EM DOENCAS TROPICAIS	146	2	148			
DOUTORADO EM ECOLOGIA AQUATICA E PESCA	12	0	12	3	1,0	49
MESTRADO EM ECOLOGIA AQUATICA E PESCA	37	0	37			
DOUTORADO EM EDUCACAO	37	0	37	4	1,1	216
MESTRADO EM EDUCACAO	145	14	159			
DOUTORADO EM EDUCACAO EM CIENCIAS E MATEMATICAS	25	0	25	4	1,1	117
MESTRADO EM EDUCACAO EM CIENCIAS E MATEMATICAS	65	16	81			
DOUTORADO EM ENGENHARIA DE RECURSOS NATURAIS DA AMAZONIA	53	1	54	4	1,1	59
DOUTORADO EM ENGENHARIA ELETRICA	273	2	275	4	1,1	755
MESTRADO EM ENGENHARIA ELETRICA	409	2	411			
DOUTORADO EM FISICA	11	0	11	S/A	-	-
MESTRADO EM FISICA	30	0	30	4	1,1	33
DOUTORADO EM GENETICA E BIOLOGIA MOLECULAR	68	3	71	5	1,2	218
MESTRADO EM GENETICA E BIOLOGIA MOLECULAR	104	7	111			
DOUTORADO EM GEOFISICA	19	1	20	3	1,0	97
MESTRADO EM GEOFISICA	68	9	77			
DOUTORADO EM GEOLOGIA E GEOQUIMICA	45	5	50	6	1,3	256
MESTRADO EM GEOLOGIA E GEOQUIMICA	123	24	147			
DOUTORADO EM MATEMATICA	8	0	8	S/A	-	-
MESTRADO EM MATEMATICA E ESTATISTICA	52	25	77	4	1,1	85
DOUTORADO EM NEUROCIENCIAS E BIOLOGIA CELULAR	79	5	84	4	1,1	241
MESTRADO EM NEUROCIENCIAS E BIOLOGIA CELULAR	112	23	135			

## ANEXO AB - Dedução do Número de Professores na Pós-Graduação no Ano de 2010

Cursos	Situação			Avaliação Capes	Fav	Valores
	Sem evasão	Evadidos	Cadastrado			
DOUTORADO EM QUIMICA	71	2	73			
MESTRADO EM QUIMICA	92	14	106	4	1,1	197
DOUTORADO EM TEORIA E PESQUISA DO COMPORTAMENTO	51	3	54			
MESTRADO EM TEORIA E PESQUISA DO COMPORTAMENTO	113	24	137	4	1,1	210
DOUTORADO EM ZOOLOGIA	33	0	33			
MESTRADO EM ZOOLOGIA	100	1	101	4	1,1	147
MESTRADO EM AGRICULTURAS FAMILIARES E DESENV. SUSTENTAVEL	70	4	74	3	1,0	74
MESTRADO EM ARTES	72	0	72	3	1,0	72
MESTRADO EM CIENCIA E TECNOLOGIA DE ALIMENTOS	77	12	89	4	1,1	98
MESTRADO EM CIENCIA POLITICA	47	0	47	3	1,0	47
MESTRADO EM CIENCIAS AMBIENTAIS	76	2	78	4	1,1	86
MESTRADO EM CIENCIAS DA COMPUTACAO	117	4	121	3	1,0	121
MESTRADO EM CIENCIAS FARMACEUTICAS	47	10	57	3	1,0	57
MESTRADO EM ECONOMIA	33	11	44	3	1,0	44
MESTRADO EM ENGENHARIA CIVIL	130	25	155	3	1,0	155
MESTRADO EM ENGENHARIA MECANICA	119	12	131	3	1,0	131
MESTRADO EM ENGENHARIA QUIMICA	69	4	73	3	1,0	73
MESTRADO EM GEOGRAFIA	66	0	66	3	1,0	66
MESTRADO EM HISTORIA	49	6	55	6	1,3	72
MESTRADO EM LETRAS	139	33	172	3	1,0	172
MESTRADO EM ODONTOLOGIA	52	0	52	3	1,0	52
MESTRADO EM PSICOLOGIA CLINICA E SOCIAL	60	0	60	3	1,0	60
MESTRADO EM RECURSOS NATURAIS DA AMAZONIA	33	0	33	3	1,0	33
MESTRADO EM SAUDE ANIMAL DA AMAZONIA	20	0	20	3	1,0	20
MESTRADO EM SERVICO SOCIAL	44	6	50	3	1,0	50
MESTRADO PROF. EM ENGENHARIA ELETRICA	70	16	86	2	-	-
MESTRADO PROF. EM GESTAO DE REC. NATURAIS E DESENV. LOCAL NA AMAZONIA	64	10	74	3	1,0	74
Total geral	<b>4.778</b>	<b>682</b>	<b>5.460</b>	-	-	<b>5.867</b>
<b>Dedução da Pós-Graduação(a) =</b>	<b>352</b>					

Nota: S/A = Sem Avaliação.

## ANEXO AC - Relação de Alunos de Graduação por Professor em 2010

**Docentes com Equivalência de Dedicção Exclusiva**

$$\text{DDE} = \frac{\text{Total de Professores Equivalentes}}{1,55}$$

$$\text{DDE} = \frac{3.880,80}{1,55} = 2.504$$

$$0,05 \times \text{DDE} = 125,19$$

**Relação entre Alunos de Pós-Graduação por Professor**

$$\text{RAPGP} = \frac{\text{Número de Alunos de Mestrado e Doutorado}}{\text{DDE}}$$

$$\text{RAPGP} = \frac{5.460}{2.504} = 2,18$$

**Dedução da Pós-Graduação**

$$\text{DPGa} = 351,83$$

$$\text{DPG} = 351,83$$

**Relação de Alunos de Graduação por Professor (2010)**

$\text{RAP} = 14$
-------------------

Fonte: CIAC

## ANEXO AD - Matrícula Projetada em Cursos de Graduação Presenciais no Ano de 2011

<b>Campus / Instituto / Curso</b>	<b>Ingresso 2011</b>	<b>Tempo do Curso</b>	<b>Fator de Retenção</b>	<b>Matrícula Projetada</b>
<b>ABAETETUBA</b>	<b>270</b>			<b>1456</b>
EDUCACAO DO CAMPO - ABAETETUBA	60	4	1,000	480
ENGENHARIA INDUSTRIAL - ABAETETUBA	39	5	0,082	211
LETRAS (LIC) HAB EM LINGUA ESPANHOLA - INTENSIVO - ABAETETUBA	25	4	0,115	112
LETRAS HAB EM LINGUA PORTUGUESA - ABAETETUBA	30	4	0,115	134
MATEMATICA (LIC) - ABAETETUBA	40	4	0,133	181
MATEMATICA (LIC) - INTENSIVO - ABAETETUBA	35	4	0,133	159
PEDAGOGIA - VESPERTINO - ABAETETUBA	41	4	0,100	180
<b>ALTAMIRA</b>	<b>282</b>			<b>1340</b>
AGRONOMIA-ALTAMIRA	40	5	0,050	210
CIENCIAS BIOLOGICAS (LIC)-ALTAMIRA	30	4	0,125	135
ENGENHARIA FLORESTAL - ALTAMIRA	40	5	0,082	216
GEOGRAFIA (LIC) - NOTURNO - ALTAMIRA	39	4	0,100	172
GEOGRAFIA-ALTAMIRA	29	3,5	0,100	112
LETRAS (LIC) - HAB EM LINGUA PORTUGUESA - ALTAMIRA	31	4	0,115	138
PEDAGOGIA-ALTAMIRA	33	5	0,100	182
PEDAGOGIA-NOTURNO-ALTAMIRA	40	4	0,100	176
<b>BELÉM</b>	<b>3610</b>			<b>18326</b>
<b>INSTITUTO DE CIÊNCIAS BIOLÓGICAS</b>	<b>159</b>			<b>748</b>
BIOMEDICINA	41	4	0,125	185
BIOTECNOLOGIA	31	4	0,125	140
CIENCIAS BIOLOGICAS (LIC) - DIURNO	30	4	0,125	135
CIENCIAS BIOLOGICAS (LIC) NOTURNO	28	4	0,125	126
CIENCIAS BIOLOGICAS MODALIDADE BIOLOGIA	29	5	0,125	163
<b>INSTITUTO DE CIÊNCIAS DA ARTE</b>	<b>149</b>			<b>665</b>
ARTES VISUAIS (BACH/LIC)	30	4	0,115	134
DANCA (LIC)	29	4	0,115	129
MUSEOLOGIA (BACH)	30	4	0,115	134
MUSICA (LIC)	29	4	0,115	129
TEATRO (LIC) NOTURNO	31	4	0,115	138
<b>INSTITUTO DE CIÊNCIAS DA EDUCAÇÃO</b>	<b>230</b>			<b>1206</b>
EDUCACAO FISICA	48	4	0,066	205
PEDAGOGIA	92	5	0,100	506
PEDAGOGIA - NOTURNO	90	5	0,100	495
<b>INSTITUTO DE CIÊNCIAS DA SAÚDE</b>	<b>540</b>			<b>2933</b>
ENFERMAGEM	79	5	0,066	421
FARMACIA	71	4	0,066	303
FISIOTERAPIA	31	5	0,066	165

## ANEXO AD - Matrícula Projetada em Cursos de Graduação Presenciais no Ano de 2011

<b>Campus / Instituto / Curso</b>	<b>Ingresso 2011</b>	<b>Tempo do Curso</b>	<b>Fator de Retenção</b>	<b>Matrícula Projetada</b>
MEDICINA	155	6	0,065	990
NUTRICAÇÃO	80	5	0,066	426
ODONTOLOGIA	93	5	0,065	495
TERAPIA OCUPACIONAL	31	4	0,065	132
<b>INSTITUTO DE CIÊNCIAS EXATAS E NATURAIS</b>	<b>404</b>			<b>1872</b>
CIENCIA DA COMPUTAÇÃO	37	5	0,133	210
CIENCIAS NATURAIS - NOTURNO	30	4	0,133	136
ESTATISTICA - BACHARELADO	40	4	0,133	181
FISICA (BACH/LIC)	50	4	0,133	227
FISICA (LICENCIATURA-NOTURNO)	37	4	0,133	168
MATEMATICA (LICENCIATURA)	78	4	0,133	353
QUIMICA (BACHARELADO)	20	4	0,133	91
QUIMICA (LICENCIATURA)	46	4	0,133	208
QUIMICA INDUSTRIAL	29	4	0,133	131
SISTEMAS DE INFORMACAO	37	4	0,133	168
<b>INSTITUTO DE CIÊNCIAS JURÍDICAS</b>	<b>203</b>			<b>1137</b>
DIREITO	121	5	0,120	678
DIREITO - NOTURNO	82	5	0,120	459
<b>INSTITUTO DE CIÊNCIAS SOCIAIS E APLICADAS</b>	<b>543</b>			<b>2677</b>
ADMINISTRACAO	38	4	0,120	170
ADMINISTRACAO - NOTURNO	41	4,5	0,120	207
BIBLIOTECONOMIA	28	4,5	0,120	141
BIBLIOTECONOMIA - NOTURNO	29	4	0,120	130
CIENCIAS CONTABEIS	40	4	0,120	179
CIENCIAS CONTABEIS - NOTURNO	41	5	0,120	230
CIENCIAS CONTABEIS-VESPERTINO	39	4	0,120	175
CIENCIAS ECONOMICAS	42	4	0,120	188
CIENCIAS ECONOMICAS - NOTURNO	41	5	0,120	230
SERVICO SOCIAL	82	5	0,120	459
SERVICO SOCIAL - NOTURNO	40	4,5	0,120	202
TURISMO	43	4	0,120	193
TURISMO - NOTURNO	39	4	0,120	175
<b>INSTITUTO DE EDUCACAO MATEMATICA E CIENTIFICA</b>	<b>55</b>			<b>242</b>
LICENC. INTEG. EM EDUC. EM CIENCIAS, MAT. E LINGUAGEM	55	4	0,100	242
<b>INSTITUTO DE FILOSOFIA E CIÊNCIAS HUMANAS</b>	<b>288</b>			<b>1449</b>
CIENCIAS SOCIAIS	38	5	0,100	209
CIENCIAS SOCIAIS - NOTURNO	39	5	0,100	215
FILOSOFIA (BACH/LICENCIATURA)	39	4,5	0,100	193

## ANEXO AD - Matrícula Projetada em Cursos de Graduação Presenciais no Ano de 2011

Campus / Instituto / Curso	Ingresso 2011	Tempo do Curso	Fator de Retenção	Matrícula Projetada
GEOGRAFIA (BACH/LIC)	39	5	0,100	215
GEOGRAFIA (BACH/LIC) - NOTURNO	30	5	0,100	165
HISTORIA (BACH/LIC)-NOTURNO	43	4	0,100	189
PSICOLOGIA - FORMACAO DO PSICOLOGO	60	4	0,100	264
<b>INSTITUTO DE GEOCIÊNCIAS</b>	<b>127</b>			<b>621</b>
GEOFISICA	21	4	0,133	95
GEOLOGIA	40	5	0,133	227
METEOROLOGIA	38	4	0,133	172
OCEANOGRAFIA	28	4	0,133	127
<b>INSTITUTO DE LETRAS E COMUNICAÇÃO</b>	<b>281</b>			<b>1397</b>
COMUNICACAO SOCIAL - PUBLICIDADE	20	4	0,115	89
COMUNICACAO SOCIAL-JORNALISMO	31	4	0,115	138
LETRAS (LIC) - HAB. LINGUA ALEMA	26	4	0,115	116
LETRAS (LIC) - HAB. LINGUA ESPANHOLA - NOTURNO	26	5	0,115	145
LETRAS (LIC) - HAB. LINGUA FRANCESA	25	4	0,115	112
LETRAS (LIC) - HAB. LINGUA INGLESA	26	5	0,115	145
LETRAS (LIC) - HAB. LINGUA PORTUGUESA - NOTURNO	51	5	0,115	284
LETRAS(LIC) - HAB.LINGUA INGLESA NOTURNO	26	5	0,115	145
LETRAS(LIC) - HAB.LINGUA PORTUGUESA	50	4	0,115	223
<b>INSTITUTO DE TECNOLOGIA</b>	<b>631</b>			<b>3379</b>
ARQUITETURA E URBANISMO	50	5	0,120	280
ENGENHARIA CIVIL - DIURNO	70	5	0,082	379
ENGENHARIA CIVIL - NOTURNO	73	5	0,082	395
ENGENHARIA DA COMPUTACAO	82	4,5	0,082	399
ENGENHARIA DE ALIMENTOS	37	5	0,082	200
ENGENHARIA ELETRICA	80	5	0,082	433
ENGENHARIA MECANICA	41	5	0,082	222
ENGENHARIA MECANICA-VESPERTINO	39	5	0,082	211
ENGENHARIA NAVAL	19	5	0,082	103
ENGENHARIA QUIMICA	40	5	0,082	216
ENGENHARIA QUIMICA - NOTURNO	38	5	0,082	206
ENGENHARIA SANITARIA E AMBIENTAL	62	5	0,082	335
<b>BRAGANÇA</b>	<b>299</b>			<b>1419</b>
CIENCIAS BIOLOGICAS (LIC) - BRAGANCA	39	4	0,125	176
CIENCIAS NATURAIS - BRAGANCA	41	3,5	0,133	163
ENGENHARIA DE PESCA - BRAGANCA	30	5	0,082	162
HISTORIA (LIC) - NOTURNO - BRAGANCA	40	4	0,100	176
LETRAS (LIC) HAB EM LINGUA INGLESA - NOTURNO - BRAGANCA	29	5	0,115	162

## ANEXO AD - Matrícula Projetada em Cursos de Graduação Presenciais no Ano de 2011

Campus / Instituto / Curso	Ingresso 2011	Tempo do Curso	Fator de Retenção	Matrícula Projetada
LETRAS (LIC) HAB EM LINGUA PORTUGUESA - NOTURNO - BRAGANCA	40	4	0,115	178
MATEMATICA (LIC) - BRAGANCA	39	4	0,133	177
PEDAGOGIA - NOTURNO - BRAGANCA	41	5	0,100	226
<b>BREVES</b>	<b>261</b>			<b>1240</b>
CIENCIAS NATURAIS - INTENSIVO - BREVES	40	4	0,133	181
CIENCIAS NATURAIS (LIC) PLENA - BREVES	29	4	0,133	131
LETRAS (LIC) - HAB EM LINGUA PORTUGUESA - NOTURNO - BREVES	41	4	0,115	183
MATEMATICA - INTENSIVO - BREVES	40	4	0,133	181
MATEMATICA (LIC) - BREVES	30	4	0,133	136
PEDAGOGIA - INTENSIVO - BREVES	41	5	0,100	226
SERVICO SOCIAL NOTURNO - BREVES	40	4,5	0,120	202
<b>CAMETÁ</b>	<b>254</b>			<b>1048</b>
CIENCIAS NATURAIS VESPERTINO- CAMETA	39	4	0,133	177
HISTORIA (LIC) VESPERTINO - CAMETA	41	4	0,100	180
LETRAS (LIC) - HAB. EM LINGUA PORTUGUESA - CAMETA	39	4	0,115	174
LETRAS (LIC/HAB EM, LINGUA INGLESA) VESPERTINO - CAMETA	29	4	0,115	129
MATEMATICA (LIC) VESPERTINO - CAMETA	40	4	0,133	181
PEDAGOGIA (LIC) VESPERTINO - CAMETA	40	2	0,100	88
SISTEMAS DE INFORMACAO - CAMETA	26	4	0,133	118
<b>CAPANEMA</b>	<b>80</b>			<b>337</b>
CIENCIAS NATURAIS - CAPANEMA	40	3,5	0,133	159
LETRAS (LIC) HAB. EM LINGUA PORTUGUESA - NOTURNO - CAPANEMA	40	4	0,115	178
<b>CASTANHAL</b>	<b>332</b>			<b>1594</b>
EDUCACAO FISICA-CASTANHAL	38	4	0,100	167
LETRAS (LIC) HAB EM LINGUA PORTUGUESA-CASTANHAL	40	4	0,115	178
LETRAS (LIC/HAB EM LINGUA ESPANHOLA) INTENSIVO - CASTANHAL	31	4	0,155	143
MATEMATICA (LIC) - VESPERTINO - CASTANHAL	39	4	0,133	177
MATEMATICA (LIC)-CASTANHAL	40	4	0,133	181
MEDICINA VETERINARIA-CASTANHAL	33	5	0,065	176
PEDAGOGIA - VESPERTINO - CASTANHAL	40	4	0,100	176
PEDAGOGIA-CASTANHAL	41	5	0,100	226
SISTEMAS DE INFORMACAO - CASTANHAL	30	5	0,133	170
<b>MARABÁ</b>	<b>578</b>			<b>2815</b>
AGRONOMIA-MARABA	30	5	0,050	158
CIENCIAS NATURAIS-MARABA	26	4,5	0,133	133
CIENCIAS SOCIAIS - NOTURNO - MARABA	39	4,5	0,100	193
DIREITO-MARABA	42	5	0,120	235
EDUCACAO DO CAMPO - MARABA	40	4	0,100	176

## ANEXO AD - Matrícula Projetada em Cursos de Graduação Presenciais no Ano de 2011

<b>Campus / Instituto / Curso</b>	<b>Ingresso 2011</b>	<b>Tempo do Curso</b>	<b>Fator de Retenção</b>	<b>Matrícula Projetada</b>
ENGENHARIA DE MATERIAIS-MARABA	31	5	0,082	168
ENGENHARIA DE MINAS E MEIO AMBIENTE-MARABA	31	5	0,082	168
FISICA - INTENSIVO - MARABA	27	4	0,133	122
FISICA - VESPERTINO - MARABA	32	4	0,133	145
GEOGRAFIA - NOTURNO - MARABA	40	5	0,100	220
GEOLOGIA-MARABA	28	4	0,133	127
LETRAS (LIC) - HAB EM LINGUA INGLESА - MARABA	30	4	0,115	134
LETRAS (LIC) - HAB. EM LINGUA PORTUGUESA NOTURNO - MARABA	39	4	0,115	174
MATEMATICA (LIC) - MARABA	31	4	0,133	140
MATEMATICA(LIC)-CANAA DOS CARAJAS	1	4	0,133	5
PEDAGOGIA - INTENSIVO - MARABA	36	5	0,100	198
QUIMICA (LIC)-MARABA	35	3,5	0,133	139
SISTEMAS DE INFORMACAO-MARABA	40	4	0,133	181
<b>SOURE</b>	<b>79</b>			<b>354</b>
CIENCIAS BIOLOGICAS (LIC) - SOURE	40	4	0,125	180
LETRAS, LIBRAS E LINGUA PORTUGUESA - INTENSIVO - SOURE	39	4	0,115	174
<b>TUCURUI</b>	<b>120</b>			<b>649</b>
ENGENHARIA CIVIL E AMBIENTAL - TUCURUI	41	5	0,082	222
ENGENHARIA ELETRICA - TUCURUI	40	5	0,082	216
ENGENHARIA MECANICA - TUCURUI	39	5	0,082	211
<b>Matrícula Projetada em Cursos de Graduação Presenciais =</b>				<b>30577</b>

## ANEXO AE - Dedução do Número de Professores na Pós-Graduação no Ano de 2011

Cursos	Situação			Avaliação Capes	Fav	Valores
	Sem evasão	Evadidos	Cadastrado			
DOUTORADO EM ANTROPOLOGIA	13	0	13	S/A	-	-
MESTRADO EM ANTROPOLOGIA	22	0	22			
DOUTORADO EM BIOLOGIA AMBIENTAL	34	0	34	4	1,1	143
MESTRADO EM BIOLOGIA AMBIENTAL	88	8	96			
DOUTORADO EM BIOLOGIA DE AGENTES INFECCIOSOS E PARASITARIOS	86	5	91	5	1,2	244
MESTRADO EM BIOLOGIA DE AGENTES INFECCIOSOS E PARASITARIOS	93	19	112			
DOUTORADO EM BIOTECNOLOGIA	6	0	6	S/A	-	-
MESTRADO EM BIOTECNOLOGIA	8	0	8			
DOUTORADO EM CIENCIA ANIMAL	34	0	34	4	1,1	153
MESTRADO EM CIENCIA ANIMAL	104	1	105			
DOUTORADO EM CIENCIAS AMBIENTAIS	3	0	3	S/A	-	-
MESTRADO EM CIENCIAS AMBIENTAIS	76	3	79			
DOUTORADO EM CIENCIAS SOCIAIS	84	4	88	4	1,1	186
MESTRADO EM CIENCIAS SOCIAIS	78	3	81			
DOUTORADO EM DESENVOLVIMENTO SUSTENTAVEL DO TROPICO UMIDO	118	3	121	5	1,2	310
MESTRADO EM DESENVOLVIMENTO SUSTENTAVEL DO TROPICO UMIDO	130	7	137			
DOUTORADO EM DIREITO	31	0	31	5	1,2	138
MESTRADO EM DIREITO	84	0	84			
DOUTORADO EM DOENCAS TROPICAIS	53	0	53	3	1,0	197
MESTRADO EM DOENCAS TROPICAIS	144	0	144			
DOUTORADO EM ECOLOGIA AQUATICA E PESCA	16	0	16	3	1,0	56
MESTRADO EM ECOLOGIA AQUATICA E PESCA	40	0	40			
DOUTORADO EM EDUCACAO	55	0	55	4	1,1	248
MESTRADO EM EDUCACAO	152	18	170			
DOUTORADO EM EDUCACAO EM CIENCIAS E MATEMATICAS	29	0	29	4	1,1	106
MESTRADO EM EDUCACAO EM CIENCIAS E MATEMATICAS	65	2	67			
DOUTORADO EM ENGENHARIA DE RECURSOS NATURAIS DA AMAZONIA	66	7	73	4	1,1	138
MESTRADO EM RECURSOS NATURAIS DA AMAZONIA	52	0	52			
DOUTORADO EM ENGENHARIA ELETRICA	166	34	200	4	1,1	454
MESTRADO EM ENGENHARIA ELETRICA	168	45	213			
DOUTORADO EM FISICA	18	0	18	4	1,1	52
MESTRADO EM FISICA	29	0	29			
DOUTORADO EM GENETICA E BIOLOGIA MOLECULAR	81	0	81	5	1,2	242
MESTRADO EM GENETICA E BIOLOGIA MOLECULAR	120	1	121			
DOUTORADO EM GEOFISICA	12	5	17	3	1,0	84
MESTRADO EM GEOFISICA	53	14	67			
DOUTORADO EM GEOLOGIA E GEOQUIMICA	49	7	56	6	1,3	274
MESTRADO EM GEOLOGIA E GEOQUIMICA	142	13	155			

DOUTORADO EM HISTORIA	12	0	12	4	1,1	88
MESTRADO EM HISTORIA	58	10	68			
DOUTORADO EM MATEMATICA	17	0	17	S/A	-	-
MESTRADO EM MATEMATICA E ESTATISTICA	46	25	71			
DOUTORADO EM NEUROCIENCIAS E BIOLOGIA CELULAR	75	1	76	4	1,1	205
MESTRADO EM NEUROCIENCIAS E BIOLOGIA CELULAR	95	15	110			
DOUTORADO EM QUIMICA	72	6	78	4	1,1	180
MESTRADO EM QUIMICA	86	0	86			
DOUTORADO EM TEORIA E PESQUISA DO COMPORTAMENTO	48	9	57	4	1,1	190
MESTRADO EM TEORIA E PESQUISA DO COMPORTAMENTO	110	6	116			
DOUTORADO EM ZOOLOGIA	45	0	45	4	1,1	186
MESTRADO EM ZOOLOGIA	124	0	124			
MESTRADO EM AGRICULTURAS FAMILIARES E DESENV. SUSTENTAVEL	85	0	85	3	1,0	85
MESTRADO EM ARQUITETURA E URBANISMO	41	0	41	S/A	-	-
MESTRADO EM ARTES	100	23	123	3	1,0	123
MESTRADO EM CIENCIA E TECNOLOGIA DE ALIMENTOS	80	3	83	4	1,1	91
MESTRADO EM CIENCIA POLITICA	61	0	61	3	1,0	61
MESTRADO EM CIENCIAS DA COMPUTACAO	126	8	134	3	1,0	134
MESTRADO EM CIENCIAS FARMACEUTICAS	69	2	71	3	1,0	71
MESTRADO EM COMUNICACAO, CULTURA E AMAZONIA	17	0	17	S/A	-	-
MESTRADO EM ECONOMIA	34	2	36	3	1,0	36
MESTRADO EM ENFERMAGEM	10	0	10	S/A	-	-
MESTRADO EM ENGENHARIA CIVIL	151	20	171	3	1,0	171
MESTRADO EM ENGENHARIA MECANICA	128	5	133	3	1,0	133
MESTRADO EM ENGENHARIA QUIMICA	83	10	93	3	1,0	93
MESTRADO EM FILOSOFIA	8	0	8	S/A	-	-
MESTRADO EM GEOGRAFIA	93	0	93	3	1,0	93
MESTRADO EM LETRAS	126	28	154	3	1,0	154
MESTRADO EM LINGUAGENS E SABERES NA AMAZONIA - BRAGANCA	11	0	11	S/A	-	-
MESTRADO EM ODONTOLOGIA	54	3	57	3	1,0	57
MESTRADO EM PSICOLOGIA CLINICA E SOCIAL	89	0	89	3	1,0	89
MESTRADO EM SAUDE ANIMAL DA AMAZONIA	34	0	34	3	1,0	34
MESTRADO EM SERVICO SOCIAL	55	2	57	4	1,1	63
MESTRADO PROF. EM ENGENHARIA ELETRICA	53	14	67	2	0,0	0
MESTRADO PROF. EM GESTAO DE REC. NATURAIS E DESENV. LOCAL NA AMAZONIA	62	5	67	3	1,0	67
MESTRADO PROFISSIONAL EM DEFESA SOCIAL E MEDIACAO DE CONFLITOS	17	0	17	S/A	-	-
MESTRADO PROFISSIONAL EM MATEMATICA EM REDE NACIONAL	13	2	15	S/A	-	-
<b>Total geral</b>	<b>4.990</b>	<b>398</b>	<b>5.388</b>	<b>-</b>	<b>-</b>	<b>5.428</b>
<b>Dedução da Pós-Graduação(a) =</b>	<b>279</b>					

Nota: S/A = Sem Avaliação.

## ANEXO AF - Relação de Alunos de Graduação por Professor em 2011

**Docentes com Equivalência de Dedicção Exclusiva**

$$\text{DDE} = \frac{\text{Total de Professores Equivalentes}}{1,55}$$

$$\text{DDE} = \frac{3.880,80}{1,55} = 2.504$$

$$0,05 \times \text{DDE} = 125,19$$

**Relação entre Alunos de Pós-Graduação por Professor**

$$\text{RAPGP} = \frac{\text{Número de Alunos de Mestrado e Doutorado}}{\text{DDE}}$$

$$\text{RAPGP} = \frac{5.388}{2.504} = 2,15$$

**Dedução da Pós-Graduação**

$$\text{DPGa} = 278,65$$

$$\text{DPG} = 278,65$$

**Relação de Alunos de Graduação por Professor (2011)**

$\text{RAP} = 14$
-------------------

Fonte: CIAC